



**БЕЛОЯРСКИЙ РАЙОН  
ХАНТЫ-МАНСИЙСКИЙ АВТОНОМНЫЙ ОКРУГ - ЮГРА**

**АДМИНИСТРАЦИЯ БЕЛОЯРСКОГО РАЙОНА**

**ПОСТАНОВЛЕНИЕ**

от 1 июня 2022 года

№ 511

**Об утверждении правил землепользования и застройки территории  
городского поселения Белоярский**

В целях урегулирования вопросов в сфере градостроительной деятельности, создания условий для обеспечения устойчивого развития территорий городского поселения Белоярский на основании статьи 31 Градостроительного кодекса Российской Федерации от 29 декабря 2004 года № 190-ФЗ, статьи 14 Федерального закона от 6 октября 2003 года № 131-ФЗ «Об общих принципах организации местного самоуправления в Российской Федерации», пункта 8 статьи 8 Закона Ханты-Мансийского автономного округа - Югры от 18.04.2007 N 39-оз "О градостроительной деятельности на территории Ханты-Мансийского автономного округа - Югры" на основании соглашения о передаче администрацией городского поселения Белоярский осуществления части полномочий по решению вопросов местного значения администрации Белоярского района от 10 ноября 2019 года п о с т а н о в л я ю :

1. Утвердить Правила землепользования и застройки территории городского поселения Белоярский, согласно приложению к настоящему постановлению.
2. Опубликовать настоящее постановление в газете «Белоярские вести. Официальный выпуск» и разместить на официальном сайте органов местного самоуправления Белоярского района.
3. Настоящее постановление вступает в силу после его официального опубликования.

Глава Белоярского района

С.П. Маненков

ПРИЛОЖЕНИЕ  
к постановлению администрации  
Белоярского района  
от 1 июня 2022 года № 511

## **ПРАВИЛА ЗЕМЛЕПОЛЬЗОВАНИЯ И ЗАСТРОЙКИ ГОРОДСКОГО ПОСЕЛЕНИЯ БЕЛОЯРСКИЙ**

### **РАЗДЕЛ I. ПОРЯДОК ПРИМЕНЕНИЯ ПРАВИЛ ЗЕМЛЕПОЛЬЗОВАНИЯ И ЗАСТРОЙКИ И Внесения в них изменений**

#### **ГЛАВА 1. ОБЩИЕ ПОЛОЖЕНИЯ**

##### **Статья 1. Основания и цели подготовки Правил землепользования и застройки городского поселения Белоярский**

1. Правила землепользования и застройки городского поселения Белоярский (далее – Правила) являются документом градостроительного зонирования, в котором устанавливаются территориальные зоны, градостроительные регламенты, порядок применения такого документа и порядок внесения в него изменений.

2. Правила подготовлены в соответствии с Градостроительным кодексом Российской Федерации от 29 декабря 2004 года № 190-ФЗ (далее – Градостроительный кодекс РФ), Земельным кодексом Российской Федерации от 25 октября 2001 года № 136-ФЗ (далее – Земельный кодекс РФ), Федеральным законом от 06 октября 2003 года № 131-ФЗ «Об общих принципах организации местного самоуправления в Российской Федерации» (далее – Федеральный закон № 131-ФЗ), иными федеральными законами, нормативными правовыми актами Ханты-Мансийского автономного округа - Югры, уставом городского поселения Белоярский (далее – устав), генеральным планом городского поселения Белоярский, а также с учетом положений иных актов и документов, определяющих основные направления социально-экономического и градостроительного развития городского поселения Белоярский (далее также – городское поселение, поселение, муниципальное образование).

3. Настоящие Правила подготовлены в целях:

- 1) создания условий для устойчивого развития территории городского поселения, сохранения окружающей среды и объектов культурного наследия;
- 2) создания условий для планировки территории городского поселения;
- 3) обеспечения прав и законных интересов физических и юридических лиц, в том числе правообладателей земельных участков и объектов капитального строительства;
- 4) создания условий для привлечения инвестиций, в том числе путем предоставления возможности выбора наиболее эффективных видов разрешенного использования земельных участков и объектов капитального строительства.

4. Настоящие Правила включают в себя:

- 1) Раздел I «Порядок применения Правил землепользования и застройки и внесения в них изменений»;
- 2) Раздел II «Карта градостроительного зонирования городского поселения Белоярский»;
- 3) Раздел III «Градостроительные регламенты».

## **Статья 2. Основные термины и определения, используемые в Правилах**

Термины и определения, употребляемые в настоящих Правилах, применяются в значениях, определенных действующим законодательством.

## **Статья 3. Сфера применения настоящих Правил**

1. Настоящие Правила подлежат применению на всей территории поселения в границах, установленных Законом Ханты-Мансийского автономного округа – Югры от 25 ноября 2004 года № 63-оз «О статусе и границах муниципальных образований Ханты-Мансийского автономного округа – Югры».

2. Настоящие Правила обязательны для исполнения всеми субъектами градостроительных отношений.

## **Статья 4. Субъекты градостроительных отношений**

1. Субъектами градостроительных отношений на территории городского поселения являются:

- 1) Российская Федерация, субъекты Российской Федерации, муниципальные образования;
- 2) физические и юридические лица.

2. От имени Российской Федерации, субъектов Российской Федерации, муниципальных образований в градостроительных отношениях выступают соответственно органы государственной власти Российской Федерации, органы государственной власти субъектов Российской Федерации, органы местного самоуправления в пределах своей компетенции.

3. Физические и юридические лица являются участниками отношений по землепользованию и застройке при осуществлении проектирования, строительства и реконструкции объектов капитального строительства, возведения некапитальных объектов, объединения или разделения (межевания) принадлежащих им земельных участков, иных действий, урегулированных настоящими Правилами.

## **Статья 5. Открытость и доступность информации о Правилах. Участие физических и юридических лиц в принятии решений по вопросам землепользования и застройки**

1. Настоящие Правила, включая все входящие в их состав документы, являются открытыми для физических и юридических лиц.

2. Администрация городского поселения обеспечивает возможность ознакомления с настоящими Правилами путем:

- опубликования настоящих Правил (изменений в настоящие Правила) в местных средствах массовой информации, являющихся официальным источником опубликования муниципальных правовых актов городского поселения и иных средствах массовой информации, издания их специальным тиражом и открытой продажи всем заинтересованным лицам;

- предоставления экземпляра настоящих Правил в муниципальные библиотеки городского поселения;

- помещения на информационном портале органов местного самоуправления городского поселения;

- создания условий для ознакомления с Правилами (в полном комплекте входящих в их состав документов и приложений) в органе администрации городского поселения, уполномоченным в области архитектуры и градостроительства;

- предоставления по запросам органов государственной власти, органов местного самоуправления, физических и юридических лиц, согласно действующему законодательству, выписок из Правил, копий документов и (или) их фрагментов, характеризующих условия использования и застройки отдельных земельных участков и их массивов (кварталов, микрорайонов, других элементов планировочной структуры), а также объектов капитального строительства.

3. Граждане имеют право участвовать в принятии решений и получать иную информацию по вопросам землепользования и застройки в соответствии с настоящими Правилами и другой градостроительной документацией.

4. Граждане, их объединения и юридические лица до утверждения градостроительной документации имеют право обсуждать, вносить предложения и участвовать в подготовке решений по вопросам градостроительной деятельности на территории городского поселения.

5. Участие граждан, их объединений и юридических лиц в обсуждении и принятии решений в области градостроительной деятельности осуществляется в следующих формах:

- участие в общественных обсуждениях или публичных слушаниях;
- участие в собраниях, конференциях (собраниях делегатов);
- участие в местных референдумах;
- иных формах, установленных уставом.

6. Порядок участия граждан, их объединений и юридических лиц в осуществлении градостроительной деятельности устанавливаются муниципальными правовыми актами органов местного самоуправления городского поселения в соответствии с действующим законодательством.

7. Органы местного самоуправления городского поселения в пределах своей компетенции рассматривают заявления и иные обращения граждан, их объединений и юридических лиц, касающиеся вопросов землепользования и застройки, затрагивающих их интересы, и в установленные сроки предоставляют им обоснованные ответы.

8. Граждане, их объединения и юридические лица в случаях, если градостроительная деятельность затрагивает или нарушает их интересы, вправе требовать защиты своих прав в административном или судебном порядке в соответствии с действующим законодательством.

## **Статья 6. Ответственность за нарушение Правил**

За нарушение настоящих Правил физические и юридические лица, а также должностные лица несут ответственность в соответствии с действующим законодательством.

## **ГЛАВА 2. РЕГУЛИРОВАНИЕ ЗЕМЛЕПОЛЬЗОВАНИЯ И ЗАСТРОЙКИ ОРГАНАМИ МЕСТНОГО САМОУПРАВЛЕНИЯ ГОРОДСКОГО ПОСЕЛЕНИЯ**

### **Статья 7. Органы местного самоуправления, осуществляющие регулирование землепользования и застройки на территории городского поселения**

1. Регулирование землепользования и застройки на территории городского поселения, осуществляют следующие органы местного самоуправления:

- 1) Совет депутатов городского поселения (далее также – Совет, Совет поселения);
- 2) глава городского поселения (далее также – глава поселения);
- 3) администрация городского поселения (далее также – администрация).

2. Органы местного самоуправления, указанные в части 1 настоящей статьи осуществляют регулирование землепользования и застройки в пределах их полномочий, установленных Федеральным законом № 131-ФЗ, Градостроительным кодексом РФ, Земельным кодексом РФ, Федеральным законом от 10 января 2002 года № 7-ФЗ «Об охране окружающей среды», Законом Российской Федерации от 21 февраля 1992 года № 2395-1 «О недрах», Законом Ханты-

Мансийского автономного округа – Югры от 18 апреля 2007 года № 39-оз «О градостроительной деятельности на территории Ханты-Мансийского автономного округа – Югры», Законом Ханты-Мансийского автономного округа – Югры от 18 апреля 1996 года № 15-оз «О недропользовании», иными нормативными правовыми актами Российской Федерации, Ханты-Мансийского автономного округа – Югры, муниципальными правовыми актами.

## **Статья 8. Комиссия по подготовке проекта правил землепользования и застройки**

1. Комиссия по подготовке проекта правил землепользования и застройки городского поселения (далее – Комиссия) является постоянно действующим коллегиальным органом при администрации и формируется главой администрации городского поселения для обеспечения реализации положений федерального и окружного законодательства, муниципальных правовых актов городского поселения и настоящих Правил.

2. Полномочия Комиссии, а также порядок ее деятельности определяется муниципальным правовым актом главы администрации городского поселения.

## **ГЛАВА 3. ПОДГОТОВКА ДОКУМЕНТАЦИИ ПО ПЛАНИРОВКЕ ТЕРРИТОРИИ ОРГАНАМИ МЕСТНОГО САМОУПРАВЛЕНИЯ ГОРОДСКОГО ПОСЕЛЕНИЯ**

### **Статья 9. Порядок подготовки документации по планировке территории**

Подготовка документации по планировке территории городского поселения Белоярский осуществляется в соответствии с Градостроительным кодексом РФ, Законом Ханты-Мансийского автономного округа – Югры от 18 апреля 2007 года № 39-оз «О градостроительной деятельности на территории Ханты-Мансийского автономного округа – Югры», документов территориального планирования муниципальных образований автономного округа», муниципальными правовыми актами иными положениями, инструкциями, а также строительными нормами и правилами.

*(изменение от 29.09.2022 № 804)*

## **ГЛАВА 4. ГРАДОСТРОИТЕЛЬНОЕ РЕГЛАМЕНТИРОВАНИЕ**

### **Статья 10. Градостроительный регламент**

1. Градостроительные регламенты устанавливаются на основании изучения социально-пространственного и иного качества среды городского поселения, возможности и рациональности ее изменения.

2. Градостроительный регламент определяет правовой режим земельных участков, равно как всего, что находится над и под поверхностью земельных участков и используется в процессе застройки и последующей эксплуатации объектов капитального строительства.

3. Градостроительный регламент распространяется в равной мере на все земельные участки и объекты капитального строительства, расположенные в пределах границ территориальной зоны, обозначенной на карте градостроительного зонирования городского поселения.

4. Градостроительными регламентами настоящих Правил предусматриваются следующие виды разрешенного использования земельных участков и объектов капитального строительства:

1) основные виды разрешенного использования;

2) условно разрешенные виды использования;

3) вспомогательные виды разрешенного использования, допустимые только в качестве дополнительных по отношению к основным видам разрешенного использования и условно разрешенным видам использования и осуществляемые совместно с ними.

5. Основные и вспомогательные виды разрешенного использования земельных участков и объектов капитального строительства правообладателями земельных участков и объектов капитального строительства, за исключением органов государственной власти, органов местного самоуправления, государственных и муниципальных учреждений, государственных и муниципальных унитарных предприятий, выбираются самостоятельно без дополнительных разрешений и согласования.

6. Решения об изменении одного вида разрешенного использования земельных участков и объектов капитального строительства, расположенных на землях, на которые действие градостроительных регламентов не распространяется или для которых градостроительные регламенты не устанавливаются, на другой вид такого использования принимаются в соответствии с федеральными законами.

7. Порядок предоставления разрешения на условно разрешенный вид использования земельного участка или объекта капитального строительства осуществляется в порядке, предусмотренном статьей 39 Градостроительного кодекса Российской Федерации.

8. Объекты благоустройства, линейные объекты, а также объекты инженерно-технического обеспечения (трансформаторные подстанции, центральные тепловые пункты и иные подобные объекты), необходимые для функционирования объектов капитального строительства, находящихся и (или) предполагаемых к размещению на земельных участках, входящих в территориальные зоны, обозначенные на карте градостроительного зонирования городского поселения, являются разрешенными видами использования для данных зон.

9. Предельные (минимальные и (или) максимальные) размеры земельных участков и предельные параметры разрешенного строительства, реконструкции объектов капитального строительства, определенные градостроительными регламентами настоящих Правил, включают в себя:

1) предельные (минимальные и (или) максимальные) размеры земельных участков, в том числе их площадь;

2) минимальные отступы от границ земельных участков в целях определения мест допустимого размещения зданий, строений, сооружений, за пределами которых запрещено строительство зданий, строений, сооружений;

3) предельное количество этажей или предельную высоту зданий, строений, сооружений;

4) максимальный процент застройки в границах земельного участка, определяемый как отношение суммарной площади земельного участка, которая может быть застроена, ко всей площади земельного участка.

9.1. В случае, если в градостроительном регламенте применительно к определенной территориальной зоне не устанавливаются предельные (минимальные и (или) максимальные) размеры земельных участков, в том числе их площадь, и (или) предусмотренные пунктами 2 - 4 части 9 настоящей статьи предельные параметры разрешенного строительства, реконструкции объектов капитального строительства, непосредственно в градостроительном регламенте применительно к этой территориальной зоне указывается, что такие предельные (минимальные и (или) максимальные) размеры земельных участков, предельные параметры разрешенного строительства, реконструкции объектов капитального строительства не подлежат установлению.

10. Сочетания параметров, указанных с части 9 настоящей статьи, и их значения устанавливаются индивидуально применительно к каждой территориальной зоне, отображенной на карте градостроительного зонирования городского поселения.

10.1. В случае, если на элемент планировочной структуры (квартал, микрорайон, иные элементы) разработана и утверждена документация по планировке территории предельные параметры разрешенного строительства и реконструкции объектов капитального строительства принимать в соответствии с такой документацией.

11. Действие градостроительного регламента не распространяется на земельные участки:

1) в границах территорий памятников и ансамблей, включенных в единый государственный реестр объектов культурного наследия (памятников истории и культуры) народов Российской Федерации, а также в границах территорий памятников или ансамблей, которые являются вновь

выявленными объектами культурного наследия и решения о режиме содержания, параметрах реставрации, консервации, воссоздания, ремонта и приспособлении которых принимаются в порядке, установленном законодательством Российской Федерации об охране объектов культурного наследия;

2) в границах территорий общего пользования;

3) предназначенные для размещения линейных объектов и (или) занятые линейными объектами;

4) предоставленные для добычи полезных ископаемых.

12. Градостроительные регламенты не устанавливаются для земель лесного фонда, земель, покрытых поверхностными водами, земель запаса, земель особо охраняемых природных территорий (за исключением земель лечебно-оздоровительных местностей и курортов), сельскохозяйственных угодий в составе земель сельскохозяйственного назначения, земельных участков, расположенных в границах особых экономических зон.

13. Использование земельных участков, на которые действие градостроительных регламентов не распространяется или для которых градостроительные регламенты не устанавливаются, определяется уполномоченными федеральными органами исполнительной власти, уполномоченными органами исполнительной власти субъектов Российской Федерации или уполномоченными органами местного самоуправления в соответствии с федеральными законами. Использование земельных участков в границах особых экономических зон определяется органами управления особыми экономическими зонами.

## **Статья 11. Использование земельных участков и объектов капитального строительства, не соответствующих градостроительному регламенту**

1. Земельные участки или объекты капитального строительства, виды разрешенного использования, предельные (минимальные и (или) максимальные) размеры и предельные параметры которых не соответствуют градостроительному регламенту, установленному настоящими Правилами, являются несоответствующими разрешенному виду использования. К несоответствующему виду разрешенного использования также относятся объекты капитального строительства, размещенные с нарушением действующего законодательства, в том числе санитарно-эпидемиологического.

2. Земельные участки или объекты капитального строительства, указанные в части 1 настоящей статьи, могут использоваться без установления срока приведения их в соответствие с градостроительным регламентом, за исключением случаев, если их использование опасно для жизни и здоровья человека, окружающей среды, объектов культурного наследия.

3. Реконструкция указанных в части 1 настоящей статьи объектов капитального строительства может осуществляться только путем приведения таких объектов в соответствие с градостроительным регламентом или путем уменьшения их несоответствия предельным параметрам разрешенного строительства, реконструкции. Изменение видов разрешенного использования указанных земельных участков и объектов капитального строительства может осуществляться путем приведения их в соответствие с видами разрешенного использования земельных участков и объектов капитального строительства, установленными градостроительным регламентом.

4. В случае если использование указанных в части 1 настоящей статьи земельных участков и объектов капитального строительства продолжается и опасно для жизни или здоровья человека, для окружающей среды, объектов культурного наследия, в соответствии с федеральными законами может быть наложен запрет на использование таких земельных участков и объектов.

## **Статья 12. Порядок установления и виды территориальных зон, отображаемых на карте градостроительного зонирования городского поселения**

1. 1 Границы территориальных зон, отображаемые на карте градостроительного зонирования городского поселения, их наименования устанавливаются индивидуально, с учетом:

1) возможности сочетания в пределах одной территориальной зоны различных видов существующего и планируемого использования земельных участков;

2) функциональных зон и параметров их планируемого развития, определенных генеральным планом поселения;

3) определенных Градостроительным кодексом Российской Федерации территориальных зон;

4) сложившейся планировки территории и существующего землепользования;

5) планируемых изменений границ земель различных категорий в соответствии с генеральным планом и документацией по планировке территории;

6) предотвращения возможности причинения вреда объектам капитального строительства, расположенным на смежных земельных участках.

2. Границы территориальных зон устанавливаются по:

1) линиям магистралей, улиц, проездов, разделяющим транспортные потоки противоположных направлений;

2) красным линиям;

3) границам земельных участков;

4) границам населенных пунктов в пределах городского поселения;

5) границам городского поселения;

6) естественным границам природных объектов.

3. На карте градостроительного зонирования городского поселения, отображаются следующие виды территориальных зон:

#### **Жилые зоны**

- зона застройки индивидуальными жилыми домами (Ж 1-1)

- зона застройки индивидуальными жилыми домами (Ж 1-2)

- зона застройки индивидуальными жилыми домами (Ж 1-3)

- зона застройки индивидуальными жилыми домами (Ж 1-4)

- зона застройки индивидуальными жилыми домами (Ж 1-5)

- зона застройки малоэтажными жилыми домами (Ж 2-1)

- зона застройки малоэтажными жилыми домами (Ж 2-2)

- зона застройки малоэтажными жилыми домами (Ж 2-3)

- зона застройки малоэтажными жилыми домами (Ж 2-4)

- зона застройки малоэтажными жилыми домами (Ж 2-5)

- зона застройки среднеэтажными жилыми домами (Ж 3-1)

- зона застройки среднеэтажными жилыми домами (Ж 3-2)

- зона застройки среднеэтажными жилыми домами (Ж 3-3)

- зона застройки среднеэтажными жилыми домами (Ж 3-4)

- зона смешанной жилой застройки (Ж 4)

- зона смешанной жилой застройки (Ж 5)

#### **Общественно-деловые зоны**

- зона делового, общественного и коммерческого назначения (О 1)

- зона делового, общественного и коммерческого назначения (О 1-1)

- зона делового, общественного и коммерческого назначения (О 1-2)

- зона делового, общественного и коммерческого назначения (О 1-3)

- зона делового, общественного и коммерческого назначения (О 1-4)

- зона обслуживания объектов, необходимых для осуществления производственной и предпринимательской деятельности (О 3)

#### **Производственные и коммунальная зона**

- производственная зона (П 1)

- коммунальная зона (П 2)

#### **Зоны инженерной инфраструктуры**



- зона инженерной инфраструктуры (И)

**Зоны транспортной инфраструктуры**

- зона транспортной инфраструктуры (Т)

- зона транспортной инфраструктуры (Т-1)

- зона транспортной инфраструктуры (Т-2)

**Зоны рекреационного назначения**

- зона рекреационного назначения (Р)

- городские леса (Р-1)

**Зоны сельскохозяйственного использования**

- зона, занятая объектами сельскохозяйственного назначения (Сх 2)

- зона, занятая объектами сельскохозяйственного назначения (Сх 2-1)

**Зоны специального назначения**

- зона специального назначения (Сп 1)

**Зоны иного назначения, в соответствии с местными условиями**

- зона природного ландшафта (Пл).

## **ГЛАВА 5. ПОРЯДОК (ПРОЦЕДУРЫ) ЗАСТРОЙКИ ТЕРРИТОРИИ ГОРОДСКОГО ПОСЕЛЕНИЯ**

### **Статья 13. Основные принципы организации застройки на территории городского поселения**

1. Застройка городского поселения должна осуществляться в соответствии со схемами территориального планирования Российской Федерации, схемой территориального планирования Ханты-Мансийского автономного округа – Югры, схемой территориального планирования Белоярского района, генеральным планом поселения, настоящими Правилами, утвержденными проектами планировки территории, проектами межевания территорий и требованиями, установленными в градостроительных планах земельных участков, а также действующими на территории городского поселения муниципальными правовыми актами органов местного самоуправления поселения в области градостроительной деятельности.

2. При проектировании и осуществлении строительства необходимо соблюдать красные линии и иные линии градостроительного регулирования, предусмотренные утвержденной в установленном порядке градостроительной документацией.

3. До начала строительства объектов капитального строительства должно осуществляться устройство дорог, вертикальная планировка территорий, прокладка новых и реконструкция существующих подземных коммуникаций. Право на осуществление строительства возникает после получения разрешения на строительство.

4. Тип застройки, этажность, плотность, архитектурно-композиционные особенности и другие ее характеристики должны соответствовать требованиям градостроительного регламента и требованиям градостроительного плана земельного участка.

5. Все объекты капитального строительства должны вводиться в эксплуатацию, как правило, с обеспечением полного уровня инженерного оборудования и благоустройства, исключающего необходимость возобновления земляных (строительных) работ на участках с объектами капитального строительства, введенными в эксплуатацию.

6. Объем и качество законченного строительством объекта капитального строительства, оснащение инженерным оборудованием, внешнее благоустройство земельного участка должны соответствовать проектной документации.

7. Размещение рекламных конструкций допускается во всех видах территориальных зон.

8. В пределах треугольников видимости (нерегулируемые перекрестки, примыкания улиц и дорог, а также пешеходные переходы) не допускается размещение зданий, сооружений, передвижных предметов (киосков, фургонов, реклам, малых архитектурных форм и др.), деревьев и кустарников высотой более 0,5 м.

## **Статья 14. Инженерная подготовка территории**

1. Инженерная подготовка территории муниципального образования осуществляется с целью улучшения её физических характеристик и создания условий для эффективного гражданского и промышленного строительства. Основной задачей инженерной подготовки является защита территории городского поселения от воздействия неблагоприятных физико-геологических процессов, затопления и подтопления во время половодий и паводков, повышения уровня грунтовых вод, просадки и подвижки грунтов.

2. Мероприятия по инженерной подготовке территории могут предусматриваться во всех видах градостроительной и проектной документации.

3. Размещение линейных объектов инженерной инфраструктуры, необходимых для функционирования иных объектов капитального строительства, допускается во всех видах территориальных зон.

## **Статья 15. Состав и назначение территорий общего пользования**

1. В состав территорий общего пользования входят территории, занятые парками, набережными, скверами, бульварами, площадями, улицами, проездами и иные территории, которыми беспрепятственно пользуется неограниченный круг лиц.

2. Земельные участки в границах территорий, занятых парками, скверами предоставляются физическим или юридическим лицам для размещения вспомогательных строений и инфраструктуры для отдыха: фонтанов; игровых площадок, площадок для национальных игр; спортплощадок; проката игрового и спортивного инвентаря; комплексов аттракционов, игровых залов, бильярдных; помещений для игровых автоматов и компьютерных игр, интернет-кафе; танцплощадок, дискотек; летних театров и эстрад; предприятий общественного питания (кафе, летние кафе, рестораны); киосков, лоточной торговли, временных павильонов розничной торговли, обслуживания и общественного питания; озеленения; малых архитектурных форм; пунктов оказания первой медицинской помощи; оранжерей; хозяйственных корпусов; опорных пунктов милиции; общественных туалетов; резервуаров для хранения воды; объектов пожарной охраны; стоянок автомобилей; площадок для выгула собак; мемориальных комплексов; дендропарков; и других подобных объектов.

3. Земельные участки в границах территорий, занятых набережными предоставляются физическим или юридическим лицам для размещения спортплощадок; проката игрового и спортивного инвентаря; игровых площадок, площадок для национальных игр; парковок автомобилей; предприятий общественного питания (кафе, летние кафе, рестораны); вспомогательных сооружений набережных: причалов, иные сооружений; пунктов оказания первой медицинской помощи; оранжерей; опорных пунктов милиции; вспомогательных строений и инфраструктуры для отдыха: бассейнов, фонтанов, малых архитектурных форм; и других подобных объектов.

4. Земельные участки в границах территорий, занятых бульварами, предоставляются физическим или юридическим лицам для размещения вспомогательных строений и инфраструктуры для отдыха: фонтанов; проката игрового и спортивного инвентаря; киосков, лоточной торговли, временных павильонов розничной торговли, обслуживания и общественного питания; озеленения; малых архитектурных форм; опорных пунктов милиции; общественных туалетов; площадок для выгула собак; мемориальных комплексов; и других подобных объектов.

5. Земельные участки в границах территорий, занятых площадями, улицами, проездами предоставляются физическим или юридическим лицам для размещения вспомогательных строений и инфраструктуры для отдыха: фонтанов; проката игрового и спортивного инвентаря; лоточной торговли, временных павильонов розничной торговли, обслуживания и общественного питания; озеленения; временных площадок, используемых для проведения культурно-массовых мероприятий; малых архитектурных форм; опорных пунктов милиции; общественных туалетов; стоянок автомобилей; мемориальных комплексов; и других подобных объектов.

6. Земельные участки в границах территорий общего пользования предоставляются для целей размещения объектов, указанных в частях 2, 3, 4, 5 настоящей статьи, физическим или юридическим лицам в краткосрочную (до одного года) аренду в порядке, установленном правовым актом муниципального образования.

## **Статья 16. Благоустройство территории**

1. Ответственными за содержание в чистоте территорий муниципального образования, зданий, сооружений, малых архитектурных форм являются юридические лица и индивидуальные предприниматели, физические лица в соответствии с установленным администрацией городского поселения порядком, в том числе:

1) на территориях согласно утвержденному перечню – муниципальные предприятия и другие организации по договорам с администрацией городского поселения;

2) на причалах, набережных, других сооружениях и территориях, прилегающих к акватории прибрежных вод, - организации, в ведении которых они находятся;

3) на территориях, отведенных под проектирование и застройку, где не ведутся работы, и прилегающих к ним территориях, - юридические и физические лица, которым отведен земельный участок;

4) на территориях, где ведется строительство или другие работы, и прилегающих к ним территориях на все время строительства, проведения работ - организация, ведущая строительство;

5) на территориях, прилегающих к киоскам, ларькам, павильонам и другим объектам малой торговли, - их владельцы или арендаторы этих сооружений;

6) на участке линий электропередач, охранных зонах кабелей, газопроводов и других инженерных сетей - владельцы этих сооружений;

7) на остановках транспорта, кроме конечных, - специализированные предприятия по уборке или юридические лица и индивидуальные предприниматели, физические лица, на основных и прилегающих территориях которых находится остановка;

8) на конечных остановках, стоянках автобусов, такси - соответствующие автотранспортные предприятия или коммерческие организации и физические лица - индивидуальные предприниматели, в радиусе 15 метров с обязательной установкой емкостей для сбора мусора и организацией его вывоза;

9) на территориях гаражных и садоводческих обществ - председатели этих обществ. При этом вывоз мусора с основных и прилегающих территорий осуществляется своими силами или по договорам со специализированными организациями.

2. В целях организации уборки территории городского поселения, сбора и вывоза твердых и жидких отходов, содержания зеленых насаждений и иных форм организации благоустройства территории городского поселения необходимо руководствоваться решением Совета депутатов городского поселения Белоярский от 29 ноября 2018 года «Об утверждении Правил благоустройства территории городского поселения Белоярский».

## **ГЛАВА 6. ОБЩЕСТВЕННЫЕ ОБСУЖДЕНИЯ ПО ВОПРОСАМ ЗЕМЛЕПОЛЬЗОВАНИЯ И ЗАСТРОЙКИ**

### **Статья 17. Порядок организации и проведения публичных слушаний по вопросам землепользования и застройки**

Общественные обсуждения по вопросам землепользования и застройки проводятся в соответствии с Уставом городского поселения, решением Совета поселения и с учетом положений Градостроительного кодекса Российской Федерации, за исключением случаев, предусмотренных

Градостроительным кодексом Российской Федерации и другими федеральными законами.

## **ГЛАВА 7. ИЗМЕНЕНИЕ ВИДОВ РАЗРЕШЕННОГО ИСПОЛЬЗОВАНИЯ ЗЕМЕЛЬНЫХ УЧАСТКОВ И ОБЪЕКТОВ КАПИТАЛЬНОГО СТРОИТЕЛЬСТВА**

### **Статья 18. Изменение видов разрешенного использования земельных участков и объектов капитального строительства**

1. Изменение одного вида разрешенного использования земельных участков и объектов капитального строительства на другой вид такого использования осуществляется собственниками земельных участков, землепользователями, землевладельцами и арендаторами земельных участков, в соответствии с градостроительными регламентами, установленными настоящими Правилами для каждой территориальной зоны, при условии соблюдения требований технических регламентов.

2. Основные и вспомогательные виды разрешенного использования земельных участков и объектов капитального строительства правообладателями земельных участков и землепользователями, землевладельцами и арендаторами земельных участков объектов капитального строительства, за исключением органов государственной власти, органов местного самоуправления, государственных и муниципальных учреждений, государственных и муниципальных унитарных предприятий, выбираются самостоятельно без дополнительных разрешений и согласований.

3. Использование земельных участков, на которые действие градостроительных регламентов не распространяется или для которых градостроительные регламенты не устанавливаются, определяется уполномоченными федеральными органами исполнительной власти, уполномоченными органами исполнительной власти субъектов Российской Федерации или уполномоченными органами местного самоуправления в соответствии с федеральными законами.

### **Статья 19. Порядок предоставления разрешения на условно разрешенный вид использования земельного участка или объекта капитального строительства**

1. Физическое или юридическое лицо, заинтересованное в предоставлении разрешения на условно разрешенный вид использования земельного участка или объекта капитального строительства (далее также – разрешение на условно разрешенный вид использования), направляет заявление о предоставлении разрешения на условно разрешенный вид использования в Комиссию.

Вопрос о предоставлении разрешения на условно разрешенный вид использования подлежит обсуждению на общественных обсуждениях или публичных слушаниях.

2. На основании заключения о результатах общественных обсуждений или публичных слушаний по вопросу о предоставлении разрешения на условно разрешенный вид использования Комиссия осуществляет подготовку рекомендаций о предоставлении разрешения на условно разрешенный вид использования или об отказе в предоставлении такого разрешения с указанием причин принятого решения и направляет их главе администрации.

3. На основании указанных в части 2 настоящей статьи рекомендаций глава администрации в течение трех дней со дня поступления таких рекомендаций принимает решение о предоставлении разрешения на условно разрешенный вид использования или об отказе в предоставлении такого разрешения.

Указанное решение подлежит опубликованию в порядке, установленном для официального опубликования муниципальных правовых актов городского поселения, иной официальной информации, размещается на официальном сайте городского поселения в сети Интернет.

4. Физическое или юридическое лицо вправе оспорить в судебном порядке решение о предоставлении разрешения на условно разрешенный вид использования или об отказе в предоставлении такого разрешения.

## **ГЛАВА 8. ЗАКЛЮЧИТЕЛЬНЫЕ ПОЛОЖЕНИЯ**

### **Статья 20. Действие настоящих Правил по отношению к ранее возникшим правоотношениям**

1. Ранее принятые муниципальные правовые акты по вопросам землепользования и застройки применяются в части, не противоречащей настоящим Правилам.

2. Действие настоящих Правил не распространяется на использование земельных участков, строительство и реконструкцию зданий и сооружений на их территории, разрешения на строительство и реконструкцию которых выданы до вступления настоящих Правил в силу, при условии, что срок действия разрешения на строительство и реконструкцию не истек, а также на использование земельных участков, сформированных и предоставленных физическим и юридическим лицам до вступления в силу настоящих Правил.

3. Использование земельных участков и расположенных на них объектов капитального строительства допускается в соответствии с видом разрешенного использования, предусмотренным градостроительным регламентом.

4. Реконструкция и расширение существующих объектов капитального строительства, а также строительство новых объектов могут осуществляться только в соответствии с установленными настоящими Правилами градостроительными регламентами.

### **Статья 21. Порядок внесения изменений в настоящие Правила**

1. Изменениями настоящих Правил считаются любые изменения текста Правил, карты градостроительного зонирования либо градостроительных регламентов.

2. Основаниями для рассмотрения вопроса о внесении изменений в настоящие Правила являются:

1) несоответствие настоящих Правил генеральному плану поселения, схеме территориального планирования муниципального района, возникшее в результате внесения в генеральный план или схему территориального планирования изменений;

2) поступление от уполномоченного Правительством Российской Федерации федерального органа исполнительной власти обязательного для исполнения в сроки, установленные законодательством Российской Федерации, предписания об устранении нарушений ограничений использования объектов недвижимости, установленных на приаэродромной территории, которые допущены в настоящих Правилах;

3) поступление предложений об изменении границ территориальных зон, изменении градостроительных регламентов;

4) изменение законодательства о градостроительной деятельности.

3. С предложениями о внесении изменений в настоящие Правила могут выступать:

1) федеральные органы исполнительной власти в случаях, если настоящие Правила могут воспрепятствовать функционированию, размещению объектов капитального строительства федерального значения;

2) органы исполнительной власти субъектов Российской Федерации в случаях, если настоящие Правила могут воспрепятствовать функционированию, размещению объектов капитального строительства регионального значения;

3) органы местного самоуправления в случаях, если настоящие Правила могут воспрепятствовать функционированию, размещению объектов капитального строительства местного значения;

4) органы местного самоуправления городского поселения в случаях, если необходимо совершенствовать порядок регулирования землепользования и застройки на территории поселения;

5) физические или юридические лица в инициативном порядке либо в случаях, если в результате применения настоящих Правил, земельные участки и объекты капитального строительства не используются эффективно, причиняется вред их правообладателям, снижается стоимость земельных участков и объектов капитального строительства, не реализуются права и законные интересы граждан и их объединений.

4. Внесение изменений в настоящие Правила осуществляется в порядке, предусмотренном Градостроительным кодексом РФ, иными нормативными правовыми актами.





## 2. КАРТА ЗОН С ОСОБЫМИ УСЛОВИЯМИ ИСПОЛЬЗОВАНИЯ ТЕРРИТОРИИ ГОРОДСКОГО ПОСЕЛЕНИЯ БЕЛОЯРСКИЙ

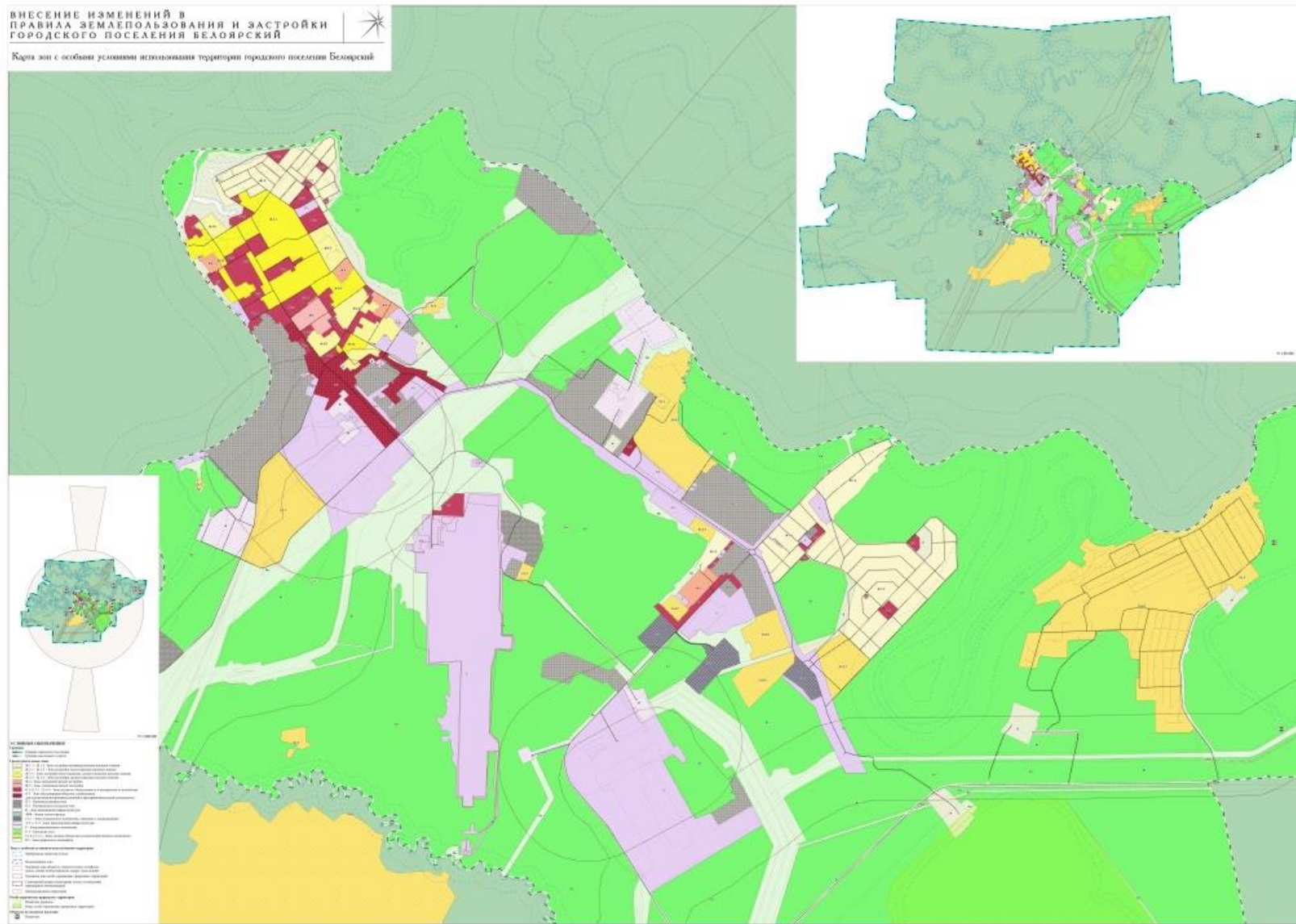









	ЗЕМЕЛЬНЫХ УЧАСТКОВ	ОБЪЕКТОВ КАПИТАЛЬНОГО СТРОИТЕЛЬСТВА		
2.1	Для индивидуального жилищного строительства	Индивидуальные жилые дома	<p>Минимальный размер земельного участка – 400 кв. м.  Максимальный размер земельного участка – 2000 кв. м.  Минимальные отступы от границ земельного участка в целях определения места допустимого размещения объекта без учета эркеров и (или) крылец – 3 м.  Максимальный процент застройки в границах земельного участка площадью 400 кв. м. – 49.  Максимальный процент застройки в границах земельного участка площадью 2000 кв. м. – 74,1.  Предельное количество надземных этажей – 3.  Высота с мансардным завершением до конька скатной кровли – не более 14 м. Высота ограждения – не более 2,0 м., на перекрестках улиц в зоне треугольника видимости – 0,5 м.  Минимальное расстояние от красной линии улиц до жилого дома без учета эркеров и (или) крылец, а также встроенных/пристроенных гаражей – 3 м. При отсутствии красных линий глубина переднего двора - 3 метра, объекта без учета эркеров и (или) крылец, а также встроенных/пристроенных гаражей.  Минимальное расстояние от границ земельного участка – 3 м  Минимальное расстояние между стенами жилых домов, расположенных на соседних земельных участках – 6 м.  Минимальное расстояние от окон жилых комнат до хозяйственных построек (сарая, гаража, бани), расположенных на соседних земельных участках – 6 м.</p>	<p>Нормативные показатели плотности застройки территориальной зоны определяются в соответствии с Приложением «Г» Свода правил СП 42.13330.2011 «СНиП 2.07.01-89* Градостроительство. Планировка и застройка городских и сельских поселений», региональными и местными нормативами градостроительного проектирования.  Не допускается размещение жилой застройки в санитарно-защитных зонах, установленных в предусмотренном действующим законодательством порядке</p>
3.1	Коммунальное обслуживание	Здания и сооружения, обеспечивающие поставку воды, тепла, электричества, газа, отвод канализационных стоков, очистку и уборку объектов недвижимости (котельных, водозаборов, насосных станций, водопроводов, линий электропередач, трансформаторных подстанций, газопроводов, линий связи, телефонных станций, канализаций). Здания, предназначенные для	<p>Минимальные размеры земельного участка для котельных, центральных тепловых пунктов, тепловых перекачивающих насосных станций – 0,7 га.  Минимальные размеры земельного участка для иных объектов коммунального обслуживания не подлежат установлению.  Максимальные размеры земельного участка не подлежат установлению.  Минимальный отступ от красной линии улицы до объектов – 5 м.  Минимальные отступы от границ земельного участка в целях определения места допустимого размещения объекта – 5.  Иные предельные параметры разрешенного строительства, реконструкции объектов капитального строительства не подлежат</p>	Ограничения не установлены

		приема физических и юридических лиц в связи с предоставлением им коммунальных услуг	установлению	
12.0	Земельные участки (территории) общего пользования (Содержание данного вида разрешенного использования включает в себя содержание видов разрешенного использования с кодами 12.0.1-12.0.2)	Объекты улично-дорожной сети: автомобильные дороги, пешеходные тротуары в границах населенных пунктов, пешеходные переходы, бульвары, площади, проезды, велодорожки и объекты велотранспортной и инженерной инфраструктуры; придорожные стоянки (парковки) транспортных средств в границах улиц и дорог, а также некапитальные сооружения, предназначенные для охраны транспортных средств. Декоративные, технические, планировочные, конструктивные устройства, элементы озеленения, различные виды оборудования и оформления, малые архитектурные формы, некапитальные нестационарные строения и сооружения, информационные щиты и указатели, применяемые как составные части благоустройства территории, общественные туалеты	Предельные размеры земельных участков и предельные параметры разрешенного строительства, реконструкции объектов капитального строительства не подлежат установлению	Ограничения не установлены

## 2. УСЛОВНО РАЗРЕШЁННЫЕ ВИДЫ ИСПОЛЬЗОВАНИЯ:

КОД	ВИДЫ РАЗРЕШЕННОГО ИСПОЛЬЗОВАНИЯ		ПРЕДЕЛЬНЫЕ РАЗМЕРЫ ЗЕМЕЛЬНЫХ УЧАСТКОВ И ПРЕДЕЛЬНЫЕ ПАРАМЕТРЫ РАЗРЕШЕННОГО СТРОИТЕЛЬСТВА, РЕКОНСТРУКЦИИ ОБЪЕКТОВ КАПИТАЛЬНОГО СТРОИТЕЛЬСТВА	ОГРАНИЧЕНИЯ ИСПОЛЬЗОВАНИЯ ЗЕМЕЛЬНЫХ УЧАСТКОВ И ОБЪЕКТОВ КАПИТАЛЬНОГО СТРОИТЕЛЬСТВА
	ЗЕМЕЛЬНЫХ УЧАСТКОВ	ОБЪЕКТОВ КАПИТАЛЬНОГО СТРОИТЕЛЬСТВА		
6.8	Связь	Объекты связи, радиовещания, телевидения, включая воздушные радиорелейные, надземные и подземные кабельные линии связи,	Предельные размеры земельных участков и предельные параметры разрешенного строительства, реконструкции объектов капитального строительства не подлежат установлению	Ограничения не установлены

		линии радификации, антенные поля, усилительные пункты на кабельных линиях связи, инфраструктура спутниковой связи и телерадиовещания, за исключением объектов связи, размещение которых предусмотрено содержанием видов разрешенного использования с кодами 3.1.1, 3.2.3		
--	--	--	--	--

### 3. ВСПОМОГАТЕЛЬНЫЕ ВИДЫ РАЗРЕШЕННОГО ИСПОЛЬЗОВАНИЯ

КОД	ВИДЫ РАЗРЕШЕННОГО ИСПОЛЬЗОВАНИЯ		ПРЕДЕЛЬНЫЕ РАЗМЕРЫ ЗЕМЕЛЬНЫХ УЧАСТКОВ И ПРЕДЕЛЬНЫЕ ПАРАМЕТРЫ РАЗРЕШЕННОГО СТРОИТЕЛЬСТВА, РЕКОНСТРУКЦИИ ОБЪЕКТОВ КАПИТАЛЬНОГО СТРОИТЕЛЬСТВА	ОГРАНИЧЕНИЯ ИСПОЛЬЗОВАНИЯ ЗЕМЕЛЬНЫХ УЧАСТКОВ И ОБЪЕКТОВ КАПИТАЛЬНОГО СТРОИТЕЛЬСТВА
	ЗЕМЕЛЬНЫХ УЧАСТКОВ	ОБЪЕКТОВ КАПИТАЛЬНОГО СТРОИТЕЛЬСТВА		
Для индивидуального жилищного строительства				
2.1	Для индивидуального жилищного строительства	Выращивание сельскохозяйственных культур	Пределные размеры земельных участков и предельные параметры разрешенного строительства, реконструкции объектов капитального строительства не подлежат установлению	Ограничения не установлены
		Индивидуальные гаражи и хозяйственные постройки	Минимальные отступы от границ земельного участка в целях определения места допустимого размещения объекта – 1 м. Минимальное расстояние от красной линии улиц – 5 м. (за исключением гаража). Минимальное расстояние от границ земельного участка для отдельно стоящего гаража по стороне переднего двора – 0 м, по боковым сторонам – 1 м. Предельная высота объекта – 4 м. Вместимость объекта – на 1-2 машины. Общая максимальная площадь площадных объектов – не более 75 м. Иные предельные параметры разрешенного строительства, реконструкции объектов капитального строительства не подлежат установлению	Ограничения не установлены

## Статья 23. Зона застройки индивидуальными жилыми домами (Ж 1-2)

### 1. ОСНОВНЫЕ ВИДЫ РАЗРЕШЁННОГО ИСПОЛЬЗОВАНИЯ

КОД	ВИДЫ РАЗРЕШЕННОГО ИСПОЛЬЗОВАНИЯ		ПРЕДЕЛЬНЫЕ РАЗМЕРЫ ЗЕМЕЛЬНЫХ УЧАСТКОВ И ПРЕДЕЛЬНЫЕ ПАРАМЕТРЫ РАЗРЕШЕННОГО СТРОИТЕЛЬСТВА, РЕКОНСТРУКЦИИ ОБЪЕКТОВ КАПИТАЛЬНОГО СТРОИТЕЛЬСТВА	ОГРАНИЧЕНИЯ ИСПОЛЬЗОВАНИЯ ЗЕМЕЛЬНЫХ УЧАСТКОВ И ОБЪЕКТОВ КАПИТАЛЬНОГО СТРОИТЕЛЬСТВА
	ЗЕМЕЛЬНЫХ УЧАСТКОВ	ОБЪЕКТОВ КАПИТАЛЬНОГО СТРОИТЕЛЬСТВА		
2.1	Для индивидуального жилищного строительства	Индивидуальные жилые дома	<p>Минимальный размер земельного участка – 400 кв. м.                      Максимальный размер земельного участка – 1500 кв. м.                      Максимальный процент застройки в границах земельного участка площадью 400 кв. м. – 49.                      Максимальный процент застройки в границах земельного участка площадью 1500 кв. м. – 70,4.                      Предельное количество надземных этажей – 3.                      Высота с мансардным завершением до конька скатной кровли – не более 14 м. Высота ограждения – не более 2,0 м., на перекрестках улиц в зоне треугольника видимости – 0,5 м.                      Минимальное расстояние от красной линии улиц до жилого дома без учета эркеров и (или) крылец, а также встроенных/пристроенных гаражей – 3 м. При отсутствии красных линий глубина переднего двора - 3 метра, объекта без учета эркеров и (или) крылец, а также встроенных/пристроенных гаражей.                      Минимальное расстояние от границ земельного участка – 3 м                      Минимальное расстояние между стенами жилых домов, расположенных на соседних земельных участках – 6 м.                      Минимальное расстояние от окон жилых комнат до хозяйственных построек (сарая, гаража, бани), расположенных на соседних земельных участках – 6 м.</p>	<p>Нормативные показатели плотности застройки территориальной зоны определяется в соответствии с Приложением «Г» Свода правил СП 42.13330.2011 «СНиП 2.07.01-89* Градостроительство. Планировка и застройка городских и сельских поселений», региональными и местными нормативами градостроительного проектирования.                      Не допускается размещение жилой застройки в санитарно-защитных зонах, установленных в предусмотренном действующим законодательством порядке</p>
3.1	Коммунальное обслуживание	Здания и сооружения, обеспечивающие поставку воды, тепла, электричества, газа, отвод канализационных стоков, очистку и уборку объектов недвижимости	<p>Минимальные размеры земельного участка для котельных, центральных тепловых пунктов, тепловых перекачивающих насосных станций – 0,7 га.                      Минимальные размеры земельного участка для иных объектов коммунального обслуживания не подлежат установлению.</p>	Ограничения не установлены

		<p>(котельных, водозаборов, насосных станций, водопроводов, линий электропередач, трансформаторных подстанций, газопроводов, линий связи, телефонных станций, канализаций).</p> <p>Здания, предназначенные для приема физических и юридических лиц в связи с предоставлением им коммунальных услуг</p>	<p>Максимальные размеры земельного участка не подлежат установлению.</p> <p>Минимальный отступ от красной линии улицы до объектов – 5 м.</p> <p>Минимальные отступы от границ земельного участка в целях определения места допустимого размещения объекта – 5.</p> <p>Иные предельные параметры разрешенного строительства, реконструкции объектов капитального строительства не подлежат установлению</p>	
12.0	<p>Земельные участки (территории) общего пользования (Содержание данного вида разрешенного использования включает в себя содержание видов разрешенного использования с кодами 12.0.1-12.0.2)</p>	<p>Объекты улично-дорожной сети: автомобильных дорог, пешеходных тротуаров в границах населенных пунктов, пешеходных переходов, бульваров, площадей, проездов, велодорожек и объектов велотранспортной и инженерной инфраструктуры; размещение придорожных стоянок (парковок) транспортных средств в границах улиц и дорог, а также некапитальных сооружений, предназначенных для охраны транспортных средств. Размещение декоративных, технических, планировочных, конструктивных устройств, элементов озеленения, различных видов оборудования и оформления, малых архитектурных форм, некапитальных нестационарных строений и сооружений, информационных щитов и указателей, применяемых как составные части благоустройства территории, общественных туалетов</p>	<p>Предельные размеры земельных участков и предельные параметры разрешенного строительства, реконструкции объектов капитального строительства не подлежат установлению</p>	<p>Ограничения не установлены</p>

## 2. УСЛОВНО РАЗРЕШЁННЫЕ ВИДЫ ИСПОЛЬЗОВАНИЯ:



КОД	ВИДЫ РАЗРЕШЕННОГО ИСПОЛЬЗОВАНИЯ		ПРЕДЕЛЬНЫЕ РАЗМЕРЫ ЗЕМЕЛЬНЫХ УЧАСТКОВ И ПРЕДЕЛЬНЫЕ ПАРАМЕТРЫ РАЗРЕШЕННОГО СТРОИТЕЛЬСТВА, РЕКОНСТРУКЦИИ ОБЪЕКТОВ КАПИТАЛЬНОГО СТРОИТЕЛЬСТВА	ОГРАНИЧЕНИЯ ИСПОЛЬЗОВАНИЯ ЗЕМЕЛЬНЫХ УЧАСТКОВ И ОБЪЕКТОВ КАПИТАЛЬНОГО СТРОИТЕЛЬСТВА
	ЗЕМЕЛЬНЫХ УЧАСТКОВ	ОБЪЕКТОВ КАПИТАЛЬНОГО СТРОИТЕЛЬСТВА		
6.8	Связь	Объекты связи, радиовещания, телевидения, включая воздушные радиорелейные, надземные и подземные кабельные линии связи, линии радификации, антенные поля, усилительные пункты на кабельных линиях связи, инфраструктура спутниковой связи и телерадиовещания, за исключением объектов связи, размещение которых предусмотрено содержанием видов разрешенного использования с кодами 3.1.1, 3.2.3	Предельные размеры земельных участков и предельные параметры разрешенного строительства, реконструкции объектов капитального строительства не подлежат установлению	Ограничения не установлены

### 3. ВСПОМОГАТЕЛЬНЫЕ ВИДЫ РАЗРЕШЁННОГО ИСПОЛЬЗОВАНИЯ

КОД	ВИДЫ РАЗРЕШЕННОГО ИСПОЛЬЗОВАНИЯ		ПРЕДЕЛЬНЫЕ РАЗМЕРЫ ЗЕМЕЛЬНЫХ УЧАСТКОВ И ПРЕДЕЛЬНЫЕ ПАРАМЕТРЫ РАЗРЕШЕННОГО СТРОИТЕЛЬСТВА, РЕКОНСТРУКЦИИ ОБЪЕКТОВ КАПИТАЛЬНОГО СТРОИТЕЛЬСТВА	ОГРАНИЧЕНИЯ ИСПОЛЬЗОВАНИЯ ЗЕМЕЛЬНЫХ УЧАСТКОВ И ОБЪЕКТОВ КАПИТАЛЬНОГО СТРОИТЕЛЬСТВА
	ЗЕМЕЛЬНЫХ УЧАСТКОВ	ОБЪЕКТОВ КАПИТАЛЬНОГО СТРОИТЕЛЬСТВА		
	Для индивидуального жилищного строительства			
2.1	Для индивидуального жилищного строительства	Выращивание сельскохозяйственных культур	Предельные размеры земельных участков и предельные параметры разрешенного строительства, реконструкции объектов капитального строительства не подлежат установлению	Ограничения не установлены
		Гаражи для собственных нужд и хозяйственные постройки	Минимальные отступы от границ земельного участка в целях определения места допустимого размещения объекта – 1 м. Минимальное расстояние от красной линии улиц – 5 м. (за исключением гаража). Минимальное расстояние от границ земельного участка для отдельно стоящего гаража по стороне переднего двора – 0 м, по боковым сторонам – 1 м. Предельная высота объекта – 4 м.	Ограничения не установлены

			<p>Вместимость объекта – на 1-2 машины.</p> <p>Общая максимальная площадь площадных объектов – не более 75 м.</p> <p>Иные предельные параметры разрешенного строительства, реконструкции объектов капитального строительства не подлежат установлению</p>	
--	--	--	---	--

## Статья 24. Зона застройки индивидуальными жилыми домами (Ж 1-3)

### 1. ОСНОВНЫЕ ВИДЫ РАЗРЕШЁННОГО ИСПОЛЬЗОВАНИЯ

КОД	ВИДЫ РАЗРЕШЕННОГО ИСПОЛЬЗОВАНИЯ		ПРЕДЕЛЬНЫЕ РАЗМЕРЫ ЗЕМЕЛЬНЫХ УЧАСТКОВ И ПРЕДЕЛЬНЫЕ ПАРАМЕТРЫ РАЗРЕШЕННОГО СТРОИТЕЛЬСТВА, РЕКОНСТРУКЦИИ ОБЪЕКТОВ КАПИТАЛЬНОГО СТРОИТЕЛЬСТВА	ОГРАНИЧЕНИЯ ИСПОЛЬЗОВАНИЯ ЗЕМЕЛЬНЫХ УЧАСТКОВ И ОБЪЕКТОВ КАПИТАЛЬНОГО СТРОИТЕЛЬСТВА
	ЗЕМЕЛЬНЫХ УЧАСТКОВ	ОБЪЕКТОВ КАПИТАЛЬНОГО СТРОИТЕЛЬСТВА		
2.1	Для индивидуального жилищного строительства	Индивидуальные жилые дома	<p>Минимальный размер земельного участка – 400 кв. м.</p> <p>Максимальный размер земельного участка – 1500 кв. м.</p> <p>Максимальный процент застройки в границах земельного участка площадью 400 кв. м. – 49.</p> <p>Максимальный процент застройки в границах земельного участка площадью 1500 кв. м. – 70,4.</p> <p>Предельное количество надземных этажей – 3.</p> <p>Высота с мансардным завершением до конька скатной кровли – не более 14 м. Высота ограждения – не более 2,0 м., на перекрестках улиц в зоне треугольника видимости – 0,5 м.</p> <p>Минимальное расстояние от красной линии улиц до жилого дома без учета эркеров и (или) крылец, а также встроенных/пристроенных гаражей – 5 м. При отсутствии красных линий глубина переднего двора - 5м от объекта без учета эркеров и (или) крылец, а также встроенных/пристроенных гаражей.</p> <p>Минимальное расстояние от границ земельного участка – 3 м</p> <p>Минимальное расстояние между стенами жилых домов, расположенных на соседних земельных участках – 6 м.</p> <p>Минимальное расстояние от окон жилых комнат до хозяйственных построек (сарая, гаража, бани), расположенных на соседних земельных участках – 6 м.</p>	<p>Нормативные показатели плотности застройки территориальной зоны определяется в соответствии с Приложением «Г» Свода правил СП 42.13330.2011 «СНиП 2.07.01-89* Градостроительство. Планировка и застройка городских и сельских поселений», региональными и местными нормативами градостроительного проектирования.</p> <p>Не допускается размещение жилой застройки в санитарно-защитных зонах, установленных в предусмотренном действующим законодательством порядке</p>

3.1	Коммунальное обслуживание	<p>Здания и сооружения, обеспечивающие поставку воды, тепла, электричества, газа, отвод канализационных стоков, очистку и уборку объектов недвижимости (котельных, водозаборов, насосных станций, водопроводов, линий электропередач, трансформаторных подстанций, газопроводов, линий связи, телефонных станций, канализаций).</p> <p>Здания, предназначенные для приема физических и юридических лиц в связи с предоставлением им коммунальных услуг</p>	<p>Минимальные размеры земельного участка для котельных, центральных тепловых пунктов, тепловых перекачивающих насосных станций – 0,7 га.</p> <p>Минимальные размеры земельного участка для иных объектов коммунального обслуживания не подлежат установлению.</p> <p>Максимальные размеры земельного участка не подлежат установлению.</p> <p>Минимальный отступ от красной линии улицы до объектов – 5 м.</p> <p>Минимальные отступы от границ земельного участка в целях определения места допустимого размещения объекта – 5.</p> <p>Иные предельные параметры разрешенного строительства, реконструкции объектов капитального строительства не подлежат установлению</p>	Ограничения не установлены
12.0	Земельные участки (территории) общего пользования (Содержание данного вида разрешенного использования включает в себя содержание видов разрешенного использования с кодами 12.0.1-12.0.2)	<p>Объекты улично-дорожной сети: автомобильные дороги, пешеходные тротуары в границах населенных пунктов, пешеходные переходы, бульвары, площади, проезды, велодорожки и объекты велотранспортной и инженерной инфраструктуры; придорожные стоянки (парковки) транспортных средств в границах улиц и дорог, а также некапитальные сооружения, предназначенные для охраны транспортных средств.</p> <p>Декоративные, технические, планировочные, конструктивные устройства, элементы озеленения, различные виды оборудования и оформления, малые архитектурные формы, некапитальные нестационарные строения и сооружения, информационные щиты и указатели, применяемые как составные части благоустройства</p>	<p>Предельные размеры земельных участков и предельные параметры разрешенного строительства, реконструкции объектов капитального строительства не подлежат установлению</p>	Ограничения не установлены

		территории, общественные туалеты	
--	--	----------------------------------	--

## 2. УСЛОВНО РАЗРЕШЁННЫЕ ВИДЫ ИСПОЛЬЗОВАНИЯ:

КОД	ВИДЫ РАЗРЕШЕННОГО ИСПОЛЬЗОВАНИЯ		ПРЕДЕЛЬНЫЕ РАЗМЕРЫ ЗЕМЕЛЬНЫХ УЧАСТКОВ И ПРЕДЕЛЬНЫЕ ПАРАМЕТРЫ РАЗРЕШЕННОГО СТРОИТЕЛЬСТВА, РЕКОНСТРУКЦИИ ОБЪЕКТОВ КАПИТАЛЬНОГО СТРОИТЕЛЬСТВА	ОГРАНИЧЕНИЯ ИСПОЛЬЗОВАНИЯ ЗЕМЕЛЬНЫХ УЧАСТКОВ И ОБЪЕКТОВ КАПИТАЛЬНОГО СТРОИТЕЛЬСТВА
	ЗЕМЕЛЬНЫХ УЧАСТКОВ	ОБЪЕКТОВ КАПИТАЛЬНОГО СТРОИТЕЛЬСТВА		
6.8	Связь	Объекты связи, радиовещания, телевидения, включая воздушные радиорелейные, надземные и подземные кабельные линии связи, линии радификации, антенные поля, усилительные пункты на кабельных линиях связи, инфраструктура спутниковой связи и телерадиовещания, за исключением объектов связи, размещение которых предусмотрено содержанием видов разрешенного использования с кодами 3.1.1, 3.2.3	Пределные размеры земельных участков и предельные параметры разрешенного строительства, реконструкции объектов капитального строительства не подлежат установлению	Ограничения не установлены

## 3. ВСПОМОГАТЕЛЬНЫЕ ВИДЫ РАЗРЕШЁННОГО ИСПОЛЬЗОВАНИЯ

КОД	ВИДЫ РАЗРЕШЕННОГО ИСПОЛЬЗОВАНИЯ		ПРЕДЕЛЬНЫЕ РАЗМЕРЫ ЗЕМЕЛЬНЫХ УЧАСТКОВ И ПРЕДЕЛЬНЫЕ ПАРАМЕТРЫ РАЗРЕШЕННОГО СТРОИТЕЛЬСТВА, РЕКОНСТРУКЦИИ ОБЪЕКТОВ КАПИТАЛЬНОГО СТРОИТЕЛЬСТВА	ОГРАНИЧЕНИЯ ИСПОЛЬЗОВАНИЯ ЗЕМЕЛЬНЫХ УЧАСТКОВ И ОБЪЕКТОВ КАПИТАЛЬНОГО СТРОИТЕЛЬСТВА
	ЗЕМЕЛЬНЫХ УЧАСТКОВ	ОБЪЕКТОВ КАПИТАЛЬНОГО СТРОИТЕЛЬСТВА		
Для индивидуального жилищного строительства				
2.1	Для индивидуального жилищного строительства	Выращивание сельскохозяйственных культур	Пределные размеры земельных участков и предельные параметры разрешенного строительства, реконструкции объектов капитального строительства не подлежат установлению	Ограничения не установлены
		Гаражи для собственных нужд и хозяйственные постройки	Минимальные отступы от границ земельного участка в целях определения места допустимого размещения объекта – 1 м. Минимальное расстояние от красной линии улиц – 5 м. (за исключением гаража). Минимальное расстояние от границ земельного участка для	Ограничения не установлены

			отдельно стоящего гаража по стороне переднего двора – 0 м, по боковым сторонам – 1 м. Предельная высота объекта – 4 м. Вместимость объекта – на 1-2 машины. Общая максимальная площадь площадных объектов – не более 75 м. Иные предельные параметры разрешенного строительства, реконструкции объектов капитального строительства не подлежат установлению	
--	--	--	---	--

**Статья 25. Зона застройки индивидуальными жилыми домами (Ж 1-4)**

**1. ОСНОВНЫЕ ВИДЫ РАЗРЕШЁННОГО ИСПОЛЬЗОВАНИЯ**

КОД	ВИДЫ РАЗРЕШЕННОГО ИСПОЛЬЗОВАНИЯ		ПРЕДЕЛЬНЫЕ РАЗМЕРЫ ЗЕМЕЛЬНЫХ УЧАСТКОВ И ПРЕДЕЛЬНЫЕ ПАРАМЕТРЫ РАЗРЕШЕННОГО СТРОИТЕЛЬСТВА, РЕКОНСТРУКЦИИ ОБЪЕКТОВ КАПИТАЛЬНОГО СТРОИТЕЛЬСТВА	ОГРАНИЧЕНИЯ ИСПОЛЬЗОВАНИЯ ЗЕМЕЛЬНЫХ УЧАСТКОВ И ОБЪЕКТОВ КАПИТАЛЬНОГО СТРОИТЕЛЬСТВА
	ЗЕМЕЛЬНЫХ УЧАСТКОВ	ОБЪЕКТОВ КАПИТАЛЬНОГО СТРОИТЕЛЬСТВА		
2.1	Для индивидуального жилищного строительства	Индивидуальные жилые дома	<p>Минимальный размер земельного участка – 400 кв. м.  Максимальный размер земельного участка – 2000 кв. м.  Максимальный процент застройки в границах земельного участка площадью 400 кв. м. – 49.  Максимальный процент застройки в границах земельного участка площадью 2000 кв. м. – 74,1.  Предельное количество надземных этажей – 3.  Высота с мансардным завершением до конька скатной кровли – не более 14 м. Высота ограждения – не более 2,0 м., на перекрестках улиц в зоне треугольника видимости – 0,5 м.  Минимальное расстояние от красной линии улиц до жилого дома без учета эркеров и (или) крылец, а также встроенных/пристроенных гаражей – 3 м.  При отсутствии красных линий глубина переднего двора - 3 метра, объекта без учета эркеров и (или) крылец, а также встроенных/пристроенных гаражей.  Минимальное расстояние от границ земельного участка – 3 м  Минимальное расстояние между стенами жилых домов, расположенных на соседних земельных участках – 6 м.  Минимальное расстояние от окон жилых комнат до хозяйственных</p>	<p>Нормативные показатели плотности застройки территориальной зоны определяется в соответствии с Приложением «Г» Свода правил СП 42.13330.2011 «СНиП 2.07.01-89* Градостроительство. Планировка и застройка городских и сельских поселений», региональными и местными нормативами градостроительного проектирования.  Не допускается размещение жилой застройки в санитарно-защитных зонах, установленных в предусмотренном действующим</p>

			построек (сарая, гаража, бани), расположенных на соседних земельных участках – 6 м.	законодательством порядке
3.1	Коммунальное обслуживание	Здания и сооружения, обеспечивающие поставку воды, тепла, электричества, газа, отвод канализационных стоков, очистку и уборку объектов недвижимости (котельных, водозаборов, насосных станций, водопроводов, линий электропередач, трансформаторных подстанций, газопроводов, линий связи, телефонных станций, канализаций). Здания, предназначенные для приема физических и юридических лиц в связи с предоставлением им коммунальных услуг	Минимальные размеры земельного участка для котельных, центральных тепловых пунктов, тепловых перекачивающих насосных станций – 0,7 га. Минимальные размеры земельного участка для иных объектов коммунального обслуживания не подлежат установлению. Максимальные размеры земельного участка не подлежат установлению. Минимальный отступ от красной линии улицы до объектов – 5 м. Минимальные отступы от границ земельного участка в целях определения места допустимого размещения объекта – 5. Иные предельные параметры разрешенного строительства, реконструкции объектов капитального строительства не подлежат установлению	Ограничения не установлены
12.0	Земельные участки (территории) общего пользования (Содержание данного вида разрешенного использования включает в себя содержание видов разрешенного использования с кодами 12.0.1-12.0.2)	Объекты улично-дорожной сети: автомобильные дороги, пешеходные тротуары в границах населенных пунктов, пешеходные переходы, бульвары, площади, проезды, велодорожки и объекты велотранспортной и инженерной инфраструктуры; придорожные стоянки (парковки) транспортных средств в границах улиц и дорог, а также некапитальные сооружения, предназначенные для охраны транспортных средств. Декоративные, технические, планировочные, конструктивные устройства, элементы озеленения, различные виды оборудования и оформления, малые архитектурные формы, некапитальные нестационарные строения и сооружения, информационные щиты и указатели, применяемые как	Предельные размеры земельных участков и предельные параметры разрешенного строительства, реконструкции объектов капитального строительства не подлежат установлению	Ограничения не установлены

		составные части благоустройства территории, общественные туалеты	
--	--	--	--

## 2. УСЛОВНО РАЗРЕШЁННЫЕ ВИДЫ ИСПОЛЬЗОВАНИЯ

КОД	ВИДЫ РАЗРЕШЕННОГО ИСПОЛЬЗОВАНИЯ		ПРЕДЕЛЬНЫЕ РАЗМЕРЫ ЗЕМЕЛЬНЫХ УЧАСТКОВ И ПРЕДЕЛЬНЫЕ ПАРАМЕТРЫ РАЗРЕШЕННОГО СТРОИТЕЛЬСТВА, РЕКОНСТРУКЦИИ ОБЪЕКТОВ КАПИТАЛЬНОГО СТРОИТЕЛЬСТВА	ОГРАНИЧЕНИЯ ИСПОЛЬЗОВАНИЯ ЗЕМЕЛЬНЫХ УЧАСТКОВ И ОБЪЕКТОВ КАПИТАЛЬНОГО СТРОИТЕЛЬСТВА
	ЗЕМЕЛЬНЫХ УЧАСТКОВ	ОБЪЕКТОВ КАПИТАЛЬНОГО СТРОИТЕЛЬСТВА		
6.8	Связь	Объекты связи, радиовещания, телевидения, включая воздушные радиорелейные, надземные и подземные кабельные линии связи, линии радификации, антенные поля, усилительные пункты на кабельных линиях связи, инфраструктура спутниковой связи и телерадиовещания, за исключением объектов связи, размещение которых предусмотрено содержанием видов разрешенного использования с кодами 3.1.1, 3.2.3	Предельные размеры земельных участков и предельные параметры разрешенного строительства, реконструкции объектов капитального строительства не подлежат установлению	Ограничения не установлены

## 3. ВСПОМОГАТЕЛЬНЫЕ ВИДЫ РАЗРЕШЁННОГО ИСПОЛЬЗОВАНИЯ

КОД	ВИДЫ РАЗРЕШЕННОГО ИСПОЛЬЗОВАНИЯ		ПРЕДЕЛЬНЫЕ РАЗМЕРЫ ЗЕМЕЛЬНЫХ УЧАСТКОВ И ПРЕДЕЛЬНЫЕ ПАРАМЕТРЫ РАЗРЕШЕННОГО СТРОИТЕЛЬСТВА, РЕКОНСТРУКЦИИ ОБЪЕКТОВ КАПИТАЛЬНОГО СТРОИТЕЛЬСТВА	ОГРАНИЧЕНИЯ ИСПОЛЬЗОВАНИЯ ЗЕМЕЛЬНЫХ УЧАСТКОВ И ОБЪЕКТОВ КАПИТАЛЬНОГО СТРОИТЕЛЬСТВА
	ЗЕМЕЛЬНЫХ УЧАСТКОВ	ОБЪЕКТОВ КАПИТАЛЬНОГО СТРОИТЕЛЬСТВА		
	Для индивидуального жилищного строительства			
2.1	Для индивидуального жилищного строительства	Выращивание сельскохозяйственных культур	Предельные размеры земельных участков и предельные параметры разрешенного строительства, реконструкции объектов капитального строительства не подлежат установлению	Ограничения не установлены
		Гаражи для собственных нужд и хозяйственные постройки	Минимальные отступы от границ земельного участка в целях определения места допустимого размещения объекта – 1 м. Минимальное расстояние от красной линии улиц – 5 м. (за	Ограничения не установлены

			<p>исключением гаража).</p> <p>Минимальное расстояние от границ земельного участка для отдельно стоящего гаража по стороне переднего двора – 0 м, по боковым сторонам – 1 м.</p> <p>Предельная высота объекта – 4 м.</p> <p>Вместимость объекта – на 1-2 машины.</p> <p>Общая максимальная площадь площадных объектов – не более 75 м.</p> <p>Иные предельные параметры разрешенного строительства, реконструкции объектов капитального строительства не подлежат установлению</p>	
--	--	--	--	--

## Статья 26. Зона застройки индивидуальными жилыми домами (Ж 1-5)

### 1. ОСНОВНЫЕ ВИДЫ РАЗРЕШЁННОГО ИСПОЛЬЗОВАНИЯ

КОД	ВИДЫ РАЗРЕШЕННОГО ИСПОЛЬЗОВАНИЯ		ПРЕДЕЛЬНЫЕ РАЗМЕРЫ ЗЕМЕЛЬНЫХ УЧАСТКОВ И ПРЕДЕЛЬНЫЕ ПАРАМЕТРЫ РАЗРЕШЕННОГО СТРОИТЕЛЬСТВА, РЕКОНСТРУКЦИИ ОБЪЕКТОВ КАПИТАЛЬНОГО СТРОИТЕЛЬСТВА	ОГРАНИЧЕНИЯ ИСПОЛЬЗОВАНИЯ ЗЕМЕЛЬНЫХ УЧАСТКОВ И ОБЪЕКТОВ КАПИТАЛЬНОГО СТРОИТЕЛЬСТВА
	ЗЕМЕЛЬНЫХ УЧАСТКОВ	ОБЪЕКТОВ КАПИТАЛЬНОГО СТРОИТЕЛЬСТВА		
2.1	Для индивидуального жилищного строительства	Индивидуальные жилые дома	<p>Минимальный размер земельного участка – 400 кв. м.</p> <p>Максимальный размер земельного участка – 1500 кв. м.</p> <p>Максимальный процент застройки в границах земельного участка площадью 400 кв. м. – 49.</p> <p>Максимальный процент застройки в границах земельного участка площадью 1500 кв. м. – 70,4.</p> <p>Предельное количество надземных этажей – 3.</p> <p>Высота с мансардным завершением до конька скатной кровли – не более 14 м. Высота ограждения – не более 2,0 м., на перекрестках улиц в зоне треугольника видимости – 0,5 м.</p> <p>Минимальное расстояние от красной линии улиц до жилого дома без учета эркеров и (или) крылец, а также встроенных/пристроенных гаражей – 3 м.</p> <p>При отсутствии красных линий глубина переднего двора - 3 метра от объекта без учета эркеров и (или) крылец, а также встроенных/пристроенных гаражей.</p> <p>Минимальное расстояние от границ земельного участка – 3 м</p> <p>Минимальное расстояние между стенами жилых домов,</p>	<p>Нормативные показатели плотности застройки территориальной зоны определяется в соответствии с Приложением «Г» Свода правил СП 42.13330.2011 «СНиП 2.07.01-89* Градостроительство. Планировка и застройка городских и сельских поселений», региональными и местными нормативами градостроительного проектирования.</p> <p>Не допускается размещение жилой застройки в санитарно-защитных зонах, установленных в</p>



			расположенных на соседних земельных участках – 6 м. Минимальное расстояние от окон жилых комнат до хозяйственных построек (сарая, гаража, бани), расположенных на соседних земельных участках – 6 м.	предусмотренном действующим законодательством порядке
3.5.1	Дошкольное, начальное и среднее общее образование	Детские ясли. Детские сады.	Минимальные размеры земельного участка для отдельно стоящего объекта: - при вместимости до 100 мест – 40 кв. м. на 1 чел.; - при вместимости свыше 100 мест – 35 кв. м. на 1 чел. Минимальные размеры земельного участка для встроенного объекта: - при вместимости более 100 мест – 29 кв. м. на 1 чел. Максимальные размеры земельного участка не подлежат установлению. Минимальные отступы от границ земельного участка в целях определения места допустимого размещения объекта – 5 м. Предельное количество надземных этажей – 3. Предельная высота ограждения – 2 м. Минимальный процент спортивно-игровых площадок – 20. Минимальный процент озеленения – 30.	Иные требования к размещению объектов дошкольного образования установлены постановлением Главного государственного санитарного врача РФ от 28.09.2020 № 28 "Об утверждении санитарных правил СП 2.4.3648-20 "Санитарно-эпидемиологические требования к организациям воспитания и обучения, отдыха и оздоровления детей и молодежи" Не допускается размещение образовательных и детских учреждений в санитарно-защитных зонах, установленных в предусмотренном действующим законодательством порядке
		Школы. Лицеи. Гимназии. Художественные, музыкальные школы, образовательные кружки и иные организации, осуществляющие деятельность по воспитанию, образованию и просвещению	Минимальные размеры земельного участка при вместимости: - до 400 мест – 50 кв.м на 1 чел.; - от 401 до 500 мест – 60 кв.м на 1 чел.; - от 501 до 600 мест – 50 кв.м на 1 чел.; - от 601 до 800 мест – 40 кв.м на 1 чел. Максимальные размеры земельного участка не подлежат установлению. Минимальные отступы от границ земельного участка в целях определения места допустимого размещения объекта – 5 м. Минимальный отступ от красной линии улицы до объектов – 25 м. Предельное количество надземных этажей – 4. Предельная высота ограждения – 2 м. Минимальный процент озеленения – 30	
3.1	Коммунальное обслуживание	Здания и сооружения, обеспечивающие поставку воды, тепла, электричества, газа, отвод канализационных стоков, очистку и уборку объектов недвижимости (котельных, водозаборов, насосных станций, водопроводов, линий	Минимальные размеры земельного участка для котельных, центральных тепловых пунктов, тепловых перекачивающих насосных станций – 0,7 га. Минимальные размеры земельного участка для иных объектов коммунального обслуживания не подлежат установлению. Максимальные размеры земельного участка не подлежат установлению.	Ограничения не установлены

		<p>электропередач, трансформаторных подстанций, газопроводов, линий связи, телефонных станций, канализаций).</p> <p>Здания, предназначенные для приема физических и юридических лиц в связи с предоставлением им коммунальных услуг</p>	<p>Минимальный отступ от красной линии улицы до объектов – 5 м.</p> <p>Минимальные отступы от границ земельного участка в целях определения места допустимого размещения объекта – 5.</p> <p>Иные предельные параметры разрешенного строительства, реконструкции объектов капитального строительства не подлежат установлению</p>	
12.0	<p>Земельные участки (территории) общего пользования (Содержание данного вида разрешенного использования включает в себя содержание видов разрешенного использования с кодами 12.0.1-12.0.2)</p>	<p>Объекты улично-дорожной сети: автомобильные дороги, пешеходные тротуары в границах населенных пунктов, пешеходные переходы, бульвары, площади, проезды, велодорожки и объекты велотранспортной и инженерной инфраструктуры; придорожные стоянки (парковки) транспортных средств в границах улиц и дорог, а также некапитальные сооружения, предназначенные для охраны транспортных средств.</p> <p>Декоративные, технические, планировочные, конструктивные устройства, элементы озеленения, различные виды оборудования и оформления, малые архитектурные формы, некапитальные нестационарные строения и сооружения, информационные щиты и указатели, применяемые как составные части благоустройства территории, общественные туалеты</p>	<p>Предельные размеры земельных участков и предельные параметры разрешенного строительства, реконструкции объектов капитального строительства не подлежат установлению</p>	Ограничения не установлены

## 2. УСЛОВНО РАЗРЕШЁННЫЕ ВИДЫ ИСПОЛЬЗОВАНИЯ

КОД	ВИДЫ РАЗРЕШЕННОГО ИСПОЛЬЗОВАНИЯ		ПРЕДЕЛЬНЫЕ РАЗМЕРЫ ЗЕМЕЛЬНЫХ УЧАСТКОВ И ПРЕДЕЛЬНЫЕ ПАРАМЕТРЫ РАЗРЕШЕННОГО СТРОИТЕЛЬСТВА, РЕКОНСТРУКЦИИ ОБЪЕКТОВ КАПИТАЛЬНОГО СТРОИТЕЛЬСТВА	ОГРАНИЧЕНИЯ ИСПОЛЬЗОВАНИЯ ЗЕМЕЛЬНЫХ УЧАСТКОВ И ОБЪЕКТОВ КАПИТАЛЬНОГО
	ЗЕМЕЛЬНЫХ УЧАСТКОВ	ОБЪЕКТОВ КАПИТАЛЬНОГО СТРОИТЕЛЬСТВА		

			СТРОИТЕЛЬСТВА	
6.8	Связь	Объекты связи, радиовещания, телевидения, включая воздушные радиорелейные, надземные и подземные кабельные линии связи, линии радиофикации, антенные поля, усилительные пункты на кабельных линиях связи, инфраструктура спутниковой связи и телерадиовещания, за исключением объектов связи, размещение которых предусмотрено содержанием видов разрешенного использования с кодами 3.1.1, 3.2.3	Предельные размеры земельных участков и предельные параметры разрешенного строительства, реконструкции объектов капитального строительства не подлежат установлению	Ограничения не установлены

### 3. ВСПОМОГАТЕЛЬНЫЕ ВИДЫ РАЗРЕШЁННОГО ИСПОЛЬЗОВАНИЯ

КОД	ВИДЫ РАЗРЕШЕННОГО ИСПОЛЬЗОВАНИЯ		ПРЕДЕЛЬНЫЕ РАЗМЕРЫ ЗЕМЕЛЬНЫХ УЧАСТКОВ И ПРЕДЕЛЬНЫЕ ПАРАМЕТРЫ РАЗРЕШЕННОГО СТРОИТЕЛЬСТВА, РЕКОНСТРУКЦИИ ОБЪЕКТОВ КАПИТАЛЬНОГО СТРОИТЕЛЬСТВА	ОГРАНИЧЕНИЯ ИСПОЛЬЗОВАНИЯ ЗЕМЕЛЬНЫХ УЧАСТКОВ И ОБЪЕКТОВ КАПИТАЛЬНОГО СТРОИТЕЛЬСТВА
	ЗЕМЕЛЬНЫХ УЧАСТКОВ	ОБЪЕКТОВ КАПИТАЛЬНОГО СТРОИТЕЛЬСТВА		
Для индивидуального жилищного строительства				
2.1	Для индивидуального жилищного строительства	Выращивание сельскохозяйственных культур	Предельные размеры земельных участков и предельные параметры разрешенного строительства, реконструкции объектов капитального строительства не подлежат установлению	Ограничения не установлены
		Гаражи для собственных нужд и хозяйственные постройки	Минимальные отступы от границ земельного участка в целях определения места допустимого размещения объекта – 1 м. Минимальное расстояние от красной линии улиц – 5 м. (за исключением гаража). Минимальное расстояние от границ земельного участка для отдельно стоящего гаража по стороне переднего двора – 0 м, по боковым сторонам – 1 м. Предельная высота объекта – 4 м. Вместимость объекта – на 1-2 машины. Общая максимальная площадь площадных объектов – не более 75 м. Иные предельные параметры разрешенного строительства,	Ограничения не установлены

			реконструкции объектов капитального строительства не подлежат установлению	
--	--	--	--	--

## Статья 27. Зона застройки малоэтажными жилыми домами (Ж 2-1)

### 1. ОСНОВНЫЕ ВИДЫ РАЗРЕШЁННОГО ИСПОЛЬЗОВАНИЯ

КОД	ВИДЫ РАЗРЕШЕННОГО ИСПОЛЬЗОВАНИЯ		ПРЕДЕЛЬНЫЕ РАЗМЕРЫ ЗЕМЕЛЬНЫХ УЧАСТКОВ И ПРЕДЕЛЬНЫЕ ПАРАМЕТРЫ РАЗРЕШЕННОГО СТРОИТЕЛЬСТВА, РЕКОНСТРУКЦИИ ОБЪЕКТОВ КАПИТАЛЬНОГО СТРОИТЕЛЬСТВА	ОГРАНИЧЕНИЯ ИСПОЛЬЗОВАНИЯ ЗЕМЕЛЬНЫХ УЧАСТКОВ И ОБЪЕКТОВ КАПИТАЛЬНОГО СТРОИТЕЛЬСТВА
	ЗЕМЕЛЬНЫХ УЧАСТКОВ	ОБЪЕКТОВ КАПИТАЛЬНОГО СТРОИТЕЛЬСТВА		
2.1.1	Малоэтажная многоквартирная жилая застройка	Малоэтажный многоквартирный жилой дом	<p>Минимальная нормируемая площадь земельного участка составляет – 30 кв.м. на одну квартиру (без учета площади застройки дома).  Максимальные размеры земельного участка не подлежат установлению.  Минимальное расстояние от красной линии улиц до жилого дома – 5 м.  Минимальные отступы от границ земельного участка в целях определения места допустимого размещения объекта – 3 м.  Минимальное расстояние между длинными сторонами жилых зданий – не менее 15 м.  Минимальное расстояние между длинной стороной жилого здания и торцом жилого здания с окнами из жилых комнат – не менее 10 м.  Предельное количество надземных этажей – 3.  Иные предельные параметры разрешенного строительства, реконструкции объектов капитального строительства не подлежат установлению</p>	<p>Нормативные показатели плотности застройки территориальной зоны определяется в соответствии с Приложением «Б» "СП 42.13330.2016. Свод правил. Градостроительство. Планировка и застройка городских и сельских поселений.  Актуализированная редакция СНиП 2.07.01-89*"   Не допускается размещение жилой застройки в санитарно-защитных зонах, установленных в предусмотренном действующим законодательством порядке</p>
3.1	Коммунальное обслуживание	Здания и сооружения, обеспечивающие поставку воды, тепла, электричества, газа, отвод канализационных стоков, очистку и уборку объектов недвижимости (котельных, водозаборов, насосных станций, водопроводов, линий электропередач, трансформаторных	<p>Минимальные размеры земельного участка для котельных, центральных тепловых пунктов, тепловых перекачивающих насосных станций – 0,7 га.  Минимальные размеры земельного участка для иных объектов коммунального обслуживания не подлежат установлению.  Максимальные размеры земельного участка не подлежат установлению.  Минимальный отступ от красной линии улицы до объектов – 5 м.</p>	Ограничения не установлены

		<p>подстанций, газопроводов, линий связи, телефонных станций, канализаций).</p> <p>Здания, предназначенные для приема физических и юридических лиц в связи с предоставлением им коммунальных услуг</p>	<p>Минимальные отступы от границ земельного участка в целях определения места допустимого размещения объекта – 5.</p> <p>Иные предельные параметры разрешенного строительства, реконструкции объектов капитального строительства не подлежат установлению</p>	
12.0	<p>Земельные участки (территории) общего пользования (Содержание данного вида разрешенного использования включает в себя содержание видов разрешенного использования с кодами 12.0.1-12.0.2)</p>	<p>Объекты улично-дорожной сети: автомобильные дороги, пешеходные тротуары в границах населенных пунктов, пешеходные переходы, бульвары, площади, проезды, велодорожки и объекты велотранспортной и инженерной инфраструктуры; придорожные стоянки (парковки) транспортных средств в границах улиц и дорог, а также некапитальные сооружения, предназначенные для охраны транспортных средств.</p> <p>Декоративные, технические, планировочные, конструктивные устройства, элементы озеленения, различные виды оборудования и оформления, малые архитектурные формы, некапитальные нестационарные строения и сооружения, информационные щиты и указатели, применяемые как составные части благоустройства территории, общественные туалеты</p>	<p>Предельные размеры земельных участков и предельные параметры разрешенного строительства, реконструкции объектов капитального строительства не подлежат установлению</p>	Ограничения не установлены

## 2. УСЛОВНО РАЗРЕШЁННЫЕ ВИДЫ ИСПОЛЬЗОВАНИЯ

КОД	ВИДЫ РАЗРЕШЕННОГО ИСПОЛЬЗОВАНИЯ		ПРЕДЕЛЬНЫЕ РАЗМЕРЫ ЗЕМЕЛЬНЫХ УЧАСТКОВ И ПРЕДЕЛЬНЫЕ ПАРАМЕТРЫ РАЗРЕШЕННОГО СТРОИТЕЛЬСТВА, РЕКОНСТРУКЦИИ ОБЪЕКТОВ КАПИТАЛЬНОГО СТРОИТЕЛЬСТВА	ОГРАНИЧЕНИЯ ИСПОЛЬЗОВАНИЯ ЗЕМЕЛЬНЫХ УЧАСТКОВ И ОБЪЕКТОВ КАПИТАЛЬНОГО СТРОИТЕЛЬСТВА
	ЗЕМЕЛЬНЫХ УЧАСТКОВ	ОБЪЕКТОВ КАПИТАЛЬНОГО СТРОИТЕЛЬСТВА		
6.8	Связь	Объекты связи, радиовещания, телевидения, включая воздушные радиорелейные, надземные и подземные кабельные линии связи, линии радиофикации, антенные поля, усилительные пункты на кабельных линиях связи, инфраструктура спутниковой связи и телерадиовещания, за исключением объектов связи, размещение которых предусмотрено содержанием видов разрешенного использования с кодами 3.1.1, 3.2.3	Предельные размеры земельных участков и предельные параметры разрешенного строительства, реконструкции объектов капитального строительства не подлежат установлению	Ограничения не установлены

## 3. ВСПОМОГАТЕЛЬНЫЕ ВИДЫ РАЗРЕШЁННОГО ИСПОЛЬЗОВАНИЯ

КОД	ВИДЫ РАЗРЕШЕННОГО ИСПОЛЬЗОВАНИЯ		ПРЕДЕЛЬНЫЕ РАЗМЕРЫ ЗЕМЕЛЬНЫХ УЧАСТКОВ И ПРЕДЕЛЬНЫЕ ПАРАМЕТРЫ РАЗРЕШЕННОГО СТРОИТЕЛЬСТВА, РЕКОНСТРУКЦИИ ОБЪЕКТОВ КАПИТАЛЬНОГО СТРОИТЕЛЬСТВА	ОГРАНИЧЕНИЯ ИСПОЛЬЗОВАНИЯ ЗЕМЕЛЬНЫХ УЧАСТКОВ И ОБЪЕКТОВ КАПИТАЛЬНОГО СТРОИТЕЛЬСТВА
	ЗЕМЕЛЬНЫХ УЧАСТКОВ	ОБЪЕКТОВ КАПИТАЛЬНОГО СТРОИТЕЛЬСТВА		
Для малоэтажной многоквартирной жилой застройки				
2.1.1	Малоэтажная многоквартирная жилая застройка	Спортивные и детские площадки, площадки для отдыха	Предельные размеры земельных участков и предельные параметры разрешенного строительства, реконструкции объектов капитального строительства не подлежат установлению	Ограничения не установлены
		Объекты обслуживания жилой застройки во встроенных, пристроенных и встроенно-пристроенных помещениях малоэтажного многоквартирного	Предельные размеры земельных участков и предельные параметры разрешенного строительства, реконструкции объектов капитального строительства не подлежат установлению	Ограничения не установлены

		дома, если общая площадь таких помещений в малоэтажном многоквартирном доме не составляет более 15% общей площади помещений дома		
--	--	--	--	--

## Статья 28. Зона застройки малоэтажными жилыми домами (Ж 2-2)

### 1. ОСНОВНЫЕ ВИДЫ РАЗРЕШЁННОГО ИСПОЛЬЗОВАНИЯ

КОД	ВИДЫ РАЗРЕШЕННОГО ИСПОЛЬЗОВАНИЯ		ПРЕДЕЛЬНЫЕ РАЗМЕРЫ ЗЕМЕЛЬНЫХ УЧАСТКОВ И ПРЕДЕЛЬНЫЕ ПАРАМЕТРЫ РАЗРЕШЕННОГО СТРОИТЕЛЬСТВА, РЕКОНСТРУКЦИИ ОБЪЕКТОВ КАПИТАЛЬНОГО СТРОИТЕЛЬСТВА	ОГРАНИЧЕНИЯ ИСПОЛЬЗОВАНИЯ ЗЕМЕЛЬНЫХ УЧАСТКОВ И ОБЪЕКТОВ КАПИТАЛЬНОГО СТРОИТЕЛЬСТВА
	ЗЕМЕЛЬНЫХ УЧАСТКОВ	ОБЪЕКТОВ КАПИТАЛЬНОГО СТРОИТЕЛЬСТВА		
2.1.1	Малоэтажная многоквартирная жилая застройка	Малоэтажный многоквартирный жилой дом	<p>Минимальная нормируемая площадь земельного участка составляет – 30 кв.м. на одну квартиру (без учета площади застройки дома).  Максимальные размеры земельного участка не подлежат установлению.  Минимальное расстояние от красной линии улиц до жилого дома – 5 м.  Минимальные отступы от границ земельного участка в целях определения места допустимого размещения объекта – 3 м.  Минимальное расстояние между длинными сторонами жилых зданий – не менее 15 м.  Минимальное расстояние между длинной стороной жилого здания и торцом жилого здания с окнами из жилых комнат – не менее 10 м.  Предельное количество надземных этажей – 3.  Иные предельные параметры разрешенного строительства, реконструкции объектов капитального строительства не подлежат установлению</p>	<p>Нормативные показатели плотности застройки территориальной зоны определяется в соответствии с Приложением «Б» "СП 42.13330.2016. Свод правил. Градостроительство. Планировка и застройка городских и сельских поселений.  Актуализированная редакция СНиП 2.07.01-89*"   Не допускается размещение жилой застройки в санитарно-защитных зонах, установленных в предусмотренном действующим законодательством порядке</p>

3.5.1	Дошкольное, начальное и среднее общее образование	<p>Детские ясли. Детские сады.</p>	<p>Минимальные размеры земельного участка для отдельно стоящего объекта: - при вместимости до 100 мест – 40 кв. м. на 1 чел.; - при вместимости свыше 100 мест – 35 кв. м. на 1 чел. Минимальные размеры земельного участка для встроенного объекта: - при вместимости более 100 мест – 29 кв. м. на 1 чел. Максимальные размеры земельного участка не подлежат установлению. Минимальные отступы от границ земельного участка в целях определения места допустимого размещения объекта – 5 м. Предельное количество надземных этажей – 3. Предельная высота ограждения – 2 м. Минимальный процент спортивно-игровых площадок – 20. Минимальный процент озеленения – 30.</p>	<p>Иные требования к размещению объектов дошкольного образования установлены постановлением Главного государственного санитарного врача РФ от 28.09.2020 № 28 "Об утверждении санитарных правил СП 2.4.3648-20 "Санитарно-эпидемиологические требования к организациям воспитания и обучения, отдыха и оздоровления детей и молодежи" Не допускается размещение образовательных и детских учреждений в санитарно-защитных зонах, установленных в предусмотренном действующим законодательством порядке</p>
		<p>Школы. Лицеи. Гимназии. Художественные, музыкальные школы, образовательные кружки и иные организации, осуществляющие деятельность по воспитанию, образованию и просвещению</p>	<p>Минимальные размеры земельного участка при вместимости: - до 400 мест – 50 кв. м. на 1 чел.; - от 401 до 500 мест – 60 кв. м. на 1 чел.; - от 501 до 600 мест – 50 кв.м. на 1 чел.; - от 601 до 800 мест – 40 кв.м. на 1 чел. Максимальные размеры земельного участка не подлежат установлению. Минимальные отступы от границ земельного участка в целях определения места допустимого размещения объекта – 5 м. Минимальный отступ от красной линии улицы до объектов – 25 м. Предельное количество надземных этажей – 4. Предельная высота ограждения – 2 м. Минимальный процент озеленения – 30</p>	
4.4	Магазины	<p>Объекты капитального строительства, предназначенные для продажи товаров, торговая площадь которых составляет до 5000 кв. м</p>	<p>Минимальные размеры земельного участка (га/100 кв.м торговой площади): - до 150 кв.м. торговой площади – 0,03; - от 150 до 250 кв.м торговой площади – 0,08; - свыше 250 до 650 кв.м торговой площади – 0,06; - свыше 650 до 1500 кв.м торговой площади – 0,04; - свыше 1500 до 3500 кв.м торговой площади – 0,02. Максимальные размеры земельного участка не подлежат установлению. Минимальные отступы от границ земельного участка в целях определения места допустимого размещения объекта – 3. Минимальный отступ от красной линии улицы до объектов – 5 м. Предельное количество надземных этажей – 3.</p>	<p>Ограничения не установлены</p>



			Иные предельные параметры разрешенного строительства, реконструкции объектов капитального строительства не подлежат установлению	
4.5	Банковская и страховая деятельность	Объекты капитального строительства, в которых размещаются организации, оказывающие банковские и страховые услуги	<p>Минимальные размеры земельного участка:</p> <ul style="list-style-type: none"> <li>-отделение, филиал банка: 0,05 га на объект – при 3 операционных местах;</li> <li>- операционная касса – га на объект:</li> <li>0,2 – при 2 операционных кассах</li> <li>0,5 – при 7 операционных кассах</li> </ul> <p>Максимальные размеры земельного участка не подлежат установлению.</p> <p>Предельные размеры земельного участка для объектов страховой деятельности не подлежат установлению.</p> <p>Минимальные отступы от границ земельного участка в целях определения места допустимого размещения объекта – 3.</p> <p>Минимальный отступ от красной линии улицы до объектов – 5 м.</p> <p>Предельное количество надземных этажей – 3.</p> <p>Иные предельные параметры разрешенного строительства, реконструкции объектов капитального строительства не подлежат установлению</p>	Ограничения не установлены
4.6	Общественное питание	Объекты капитального строительства в целях устройства мест общественного питания (рестораны, кафе, столовые, закусочные, бары)	<p>Минимальные размеры земельного участка (га/100 мест):</p> <ul style="list-style-type: none"> <li>- мощность объекта до 100 мест – 0,2;</li> <li>- мощность объекта от 100 до 150 мест – 0,15;</li> <li>- мощность объекта свыше 150 мест – 0,1.</li> </ul> <p>Максимальные размеры земельного участка не подлежат установлению.</p> <p>Минимальные отступы от границ земельного участка в целях определения места допустимого размещения объекта – 3.</p> <p>Минимальный отступ от красной линии улицы до объектов – 5 м.</p> <p>Предельное количество надземных этажей – 3.</p> <p>Иные предельные параметры разрешенного строительства, реконструкции объектов капитального строительства не подлежат установлению</p>	Ограничения не установлены
3.3	Бытовое обслуживание	Мастерские мелкого ремонта. Ателье. Бани. Парикмахерские.	<p>Минимальные размеры земельного участка для бань – 0,2 га.</p> <p>Минимальные размеры земельного участка для иных объектов бытового обслуживания не подлежат установлению.</p> <p>Максимальные размеры земельного участка не подлежат установлению.</p> <p>Минимальные отступы от границ земельного участка в целях определения места допустимого размещения объекта – 3.</p>	Ограничения не установлены

			<p>Минимальный отступ от красной линии улицы до объектов – 5 м.          Предельное количество надземных этажей – 4.          Иные предельные параметры разрешенного строительства, реконструкции объектов капитального строительства не подлежат установлению</p>	
5.1.2	Обеспечение занятий спортом в помещениях	Здания и сооружения для занятия спортом в помещениях	<p>Минимальные размеры земельного участка – 3500кв.м./тыс. человек;          Максимальные размеры земельного участка не подлежат установлению.          Минимальный отступ от красной линии улицы до объектов – 5 м.          Минимальные отступы от границ земельного участка в целях определения места допустимого размещения объекта – 3.          Предельное количество этажей – 3.          Иные предельные параметры разрешенного строительства, реконструкции объектов капитального строительства не подлежат установлению</p>	Ограничения не установлены
3.1	Коммунальное обслуживание	<p>Здания и сооружения, обеспечивающие поставку воды, тепла, электричества, газа, отвод канализационных стоков, очистку и уборку объектов недвижимости (котельных, водозаборов, насосных станций, водопроводов, линий электропередач, трансформаторных подстанций, газопроводов, линий связи, телефонных станций, канализаций).</p> <p>Здания, предназначенные для приема физических и юридических лиц в связи с предоставлением им коммунальных услуг</p>	<p>Минимальные размеры земельного участка для котельных, центральных тепловых пунктов, тепловых перекачивающих насосных станций – 0,7 га.          Минимальные размеры земельного участка для иных объектов коммунального обслуживания не подлежат установлению.          Максимальные размеры земельного участка не подлежат установлению.          Минимальный отступ от красной линии улицы до объектов – 5 м.          Минимальные отступы от границ земельного участка в целях определения места допустимого размещения объекта – 5.          Иные предельные параметры разрешенного строительства, реконструкции объектов капитального строительства не подлежат установлению</p>	Ограничения не установлены
12.0	Земельные участки (территории) общего пользования (Содержание данного вида разрешенного использования включает в себя содержание видов разрешенного использования с кодами 12.0.1-12.0.2)	Объекты улично-дорожной сети: автомобильные дороги, пешеходные тротуары в границах населенных пунктов, пешеходные переходы, бульвары, площади, проезды, велодорожки и объекты велотранспортной и инженерной инфраструктуры; придорожные стоянки (парковки) транспортных	Предельные размеры земельных участков и предельные параметры разрешенного строительства, реконструкции объектов капитального строительства не подлежат установлению	Ограничения не установлены

		<p>средств в границах улиц и дорог, а также некапитальные сооружения, предназначенные для охраны транспортных средств.</p> <p>Декоративные, технические, планировочные, конструктивные устройства, элементы озеленения, различные виды оборудования и оформления, малые архитектурные формы, некапитальные нестационарные строения и сооружения, информационные щиты и указатели, применяемые как составные части благоустройства территории, общественные туалеты</p>		
--	--	--	--	--

## 2. УСЛОВНО РАЗРЕШЁННЫЕ ВИДЫ ИСПОЛЬЗОВАНИЯ:

КОД	ВИДЫ РАЗРЕШЕННОГО ИСПОЛЬЗОВАНИЯ		ПРЕДЕЛЬНЫЕ РАЗМЕРЫ ЗЕМЕЛЬНЫХ УЧАСТКОВ И ПРЕДЕЛЬНЫЕ ПАРАМЕТРЫ РАЗРЕШЕННОГО СТРОИТЕЛЬСТВА, РЕКОНСТРУКЦИИ ОБЪЕКТОВ КАПИТАЛЬНОГО СТРОИТЕЛЬСТВА	ОГРАНИЧЕНИЯ ИСПОЛЬЗОВАНИЯ ЗЕМЕЛЬНЫХ УЧАСТКОВ И ОБЪЕКТОВ КАПИТАЛЬНОГО СТРОИТЕЛЬСТВА
	ЗЕМЕЛЬНЫХ УЧАСТКОВ	ОБЪЕКТОВ КАПИТАЛЬНОГО СТРОИТЕЛЬСТВА		
4.2	Объекты торговли (торговые центры, торгово-развлекательные центры (комплексы))	Объекты капитального строительства, общей площадью свыше 5000 кв. м с целью размещения одной или нескольких организаций, осуществляющих продажу товаров, и (или) оказание услуг	<p>Минимальные размеры земельного участка – 5000 кв. м.</p> <p>Максимальные размеры земельного участка не подлежат установлению.</p> <p>Минимальные отступы от границ земельного участка в целях определения места допустимого размещения объекта – 3 м.</p> <p>Максимальный процент застройки в границах земельного участка – 82.</p> <p>Минимальный отступ от красной линии улицы до объектов – 5 м.</p> <p>Предельное количество надземных этажей – 5.</p> <p>Иные предельные параметры разрешенного строительства, реконструкции объектов капитального строительства не подлежат установлению</p>	Не допускается размещение торговых центров ближе 50 метров от жилой застройки, образовательных, лечебно-профилактических и оздоровительных учреждений общего пользования
6.8	Связь	Объекты связи, радиовещания, телевидения, включая воздушные радиорелейные, надземные и	Предельные размеры земельных участков и предельные параметры разрешенного строительства, реконструкции объектов капитального строительства не подлежат установлению	Ограничения не установлены

		подземные кабельные линии связи, линии радификации, антенные поля, усилительные пункты на кабельных линиях связи, инфраструктура спутниковой связи и телерадиовещания, за исключением объектов связи, размещение которых предусмотрено содержанием видов разрешенного использования с кодами 3.1.1, 3.2.3		
--	--	---	--	--

### 3. ВСПОМОГАТЕЛЬНЫЕ ВИДЫ РАЗРЕШЁННОГО ИСПОЛЬЗОВАНИЯ

КОД	ВИДЫ РАЗРЕШЕННОГО ИСПОЛЬЗОВАНИЯ		ПРЕДЕЛЬНЫЕ РАЗМЕРЫ ЗЕМЕЛЬНЫХ УЧАСТКОВ И ПРЕДЕЛЬНЫЕ ПАРАМЕТРЫ РАЗРЕШЕННОГО СТРОИТЕЛЬСТВА, РЕКОНСТРУКЦИИ ОБЪЕКТОВ КАПИТАЛЬНОГО СТРОИТЕЛЬСТВА	ОГРАНИЧЕНИЯ ИСПОЛЬЗОВАНИЯ ЗЕМЕЛЬНЫХ УЧАСТКОВ И ОБЪЕКТОВ КАПИТАЛЬНОГО СТРОИТЕЛЬСТВА
	ЗЕМЕЛЬНЫХ УЧАСТКОВ	ОБЪЕКТОВ КАПИТАЛЬНОГО СТРОИТЕЛЬСТВА		
4.9	Служебные гаражи	Постоянные или временные гаражи, стоянки для хранения служебного автотранспорта	<p>Пределыные параметры земельного участка не подлежат установлению.</p> <p>Минимальные отступы от границ земельного участка в целях определения места допустимого размещения объекта не подлежат установлению.</p> <p>Пределная высота объекта – 4 м.</p> <p>Этажность объекта – 1 этаж.</p> <p>Иные предельные параметры разрешенного строительства, реконструкции объектов капитального строительства не подлежат установлению</p>	Санитарный разрыв до жилой застройки и образовательных учреждений устанавливается по расчету в соответствии с требованиями СанПиН 2.2.1/2.1.1.1200-03
Для малоэтажной многоквартирной жилой застройки				
2.1.1	Малоэтажная многоквартирная жилая застройка	Спортивные и детские площадки, площадки для отдыха	Пределыные размеры земельных участков и предельные параметры разрешенного строительства, реконструкции объектов капитального строительства не подлежат установлению	Ограничения не установлены
		Объекты обслуживания жилой застройки во встроенных, пристроенных и встроенно-пристроенных помещениях малоэтажного многоквартирного дома, если общая площадь таких	Пределыные размеры земельных участков и предельные параметры разрешенного строительства, реконструкции объектов капитального строительства не подлежат установлению	Ограничения не установлены

		помещений в малоэтажном многоквартирном доме не составляет более 15% общей площади помещений дома	
--	--	---	--

## Статья 29. Зона застройки малоэтажными жилыми домами (Ж 2-3)

### 1. ОСНОВНЫЕ ВИДЫ РАЗРЕШЁННОГО ИСПОЛЬЗОВАНИЯ

КОД	ВИДЫ РАЗРЕШЕННОГО ИСПОЛЬЗОВАНИЯ		ПРЕДЕЛЬНЫЕ РАЗМЕРЫ ЗЕМЕЛЬНЫХ УЧАСТКОВ И ПРЕДЕЛЬНЫЕ ПАРАМЕТРЫ РАЗРЕШЕННОГО СТРОИТЕЛЬСТВА, РЕКОНСТРУКЦИИ ОБЪЕКТОВ КАПИТАЛЬНОГО СТРОИТЕЛЬСТВА	ОГРАНИЧЕНИЯ ИСПОЛЬЗОВАНИЯ ЗЕМЕЛЬНЫХ УЧАСТКОВ И ОБЪЕКТОВ КАПИТАЛЬНОГО СТРОИТЕЛЬСТВА
	ЗЕМЕЛЬНЫХ УЧАСТКОВ	ОБЪЕКТОВ КАПИТАЛЬНОГО СТРОИТЕЛЬСТВА		
2.1.1	Малоэтажная многоквартирная жилая застройка	Малоэтажный многоквартирный жилой дом	<p>Минимальная нормируемая площадь земельного участка составляет – 30 кв.м. на одну квартиру (без учета площади застройки дома).  Максимальные размеры земельного участка не подлежат установлению.  Минимальное расстояние от красной линии улиц до жилого дома – 5 м.  Минимальные отступы от границ земельного участка в целях определения места допустимого размещения объекта – 3 м.  Минимальное расстояние между длинными сторонами жилых зданий – не менее 15 м.  Минимальное расстояние между длинной стороной жилого здания и торцом жилого здания с окнами из жилых комнат – не менее 10 м.  Предельное количество надземных этажей – 3.  Иные предельные параметры разрешенного строительства, реконструкции объектов капитального строительства не подлежат установлению</p>	<p>Нормативные показатели плотности застройки территориальной зоны определяется в соответствии с Приложением «Б» "СП 42.13330.2016. Свод правил. Градостроительство. Планировка и застройка городских и сельских поселений.  Актуализированная редакция СНиП 2.07.01-89*"   Не допускается размещение жилой застройки в санитарно-защитных зонах, установленных в предусмотренном действующим законодательством порядке</p>
3.1	Коммунальное обслуживание	Здания и сооружения, обеспечивающие поставку воды, тепла, электричества, газа, отвод канализационных стоков, очистку и уборку объектов недвижимости	<p>Минимальные размеры земельного участка для котельных, центральных тепловых пунктов, тепловых перекачивающих насосных станций – 0,7 га.  Минимальные размеры земельного участка для иных объектов коммунального обслуживания не подлежат установлению.</p>	Ограничения не установлены

		<p>(котельных, водозаборов, насосных станций, водопроводов, линий электропередач, трансформаторных подстанций, газопроводов, линий связи, телефонных станций, канализаций).</p> <p>Здания, предназначенные для приема физических и юридических лиц в связи с предоставлением им коммунальных услуг</p>	<p>Максимальные размеры земельного участка не подлежат установлению.</p> <p>Минимальный отступ от красной линии улицы до объектов – 5 м.</p> <p>Минимальные отступы от границ земельного участка в целях определения места допустимого размещения объекта – 5.</p> <p>Иные предельные параметры разрешенного строительства, реконструкции объектов капитального строительства не подлежат установлению</p>	
12.0	<p>Земельные участки (территории) общего пользования (Содержание данного вида разрешенного использования включает в себя содержание видов разрешенного использования с кодами 12.0.1-12.0.2)</p>	<p>Объекты улично-дорожной сети: автомобильные дороги, пешеходные тротуары в границах населенных пунктов, пешеходные переходы, бульвары, площади, проезды, велодорожки и объекты велотранспортной и инженерной инфраструктуры; придорожные стоянки (парковки) транспортных средств в границах улиц и дорог, а также некапитальные сооружения, предназначенные для охраны транспортных средств.</p> <p>Декоративные, технические, планировочные, конструктивные устройства, элементы озеленения, различные виды оборудования и оформления, малые архитектурные формы, некапитальные нестационарные строения и сооружения, информационные щиты и указатели, применяемые как составные части благоустройства территории, общественные туалеты</p>	<p>Предельные размеры земельных участков и предельные параметры разрешенного строительства, реконструкции объектов капитального строительства не подлежат установлению</p>	<p>Ограничения не установлены</p>

## 2. УСЛОВНО РАЗРЕШЁННЫЕ ВИДЫ ИСПОЛЬЗОВАНИЯ

КОД	ВИДЫ РАЗРЕШЕННОГО ИСПОЛЬЗОВАНИЯ		ПРЕДЕЛЬНЫЕ РАЗМЕРЫ ЗЕМЕЛЬНЫХ УЧАСТКОВ И ПРЕДЕЛЬНЫЕ ПАРАМЕТРЫ РАЗРЕШЕННОГО СТРОИТЕЛЬСТВА, РЕКОНСТРУКЦИИ ОБЪЕКТОВ КАПИТАЛЬНОГО СТРОИТЕЛЬСТВА	ОГРАНИЧЕНИЯ ИСПОЛЬЗОВАНИЯ ЗЕМЕЛЬНЫХ УЧАСТКОВ И ОБЪЕКТОВ КАПИТАЛЬНОГО СТРОИТЕЛЬСТВА
	ЗЕМЕЛЬНЫХ УЧАСТКОВ	ОБЪЕКТОВ КАПИТАЛЬНОГО СТРОИТЕЛЬСТВА		
6.8	Связь	Объекты связи, радиовещания, телевидения, включая воздушные радиорелейные, надземные и подземные кабельные линии связи, линии радиофикации, антенные поля, усилительные пункты на кабельных линиях связи, инфраструктура спутниковой связи и телерадиовещания, за исключением объектов связи, размещение которых предусмотрено содержанием видов разрешенного использования с кодами 3.1.1, 3.2.3	Предельные размеры земельных участков и предельные параметры разрешенного строительства, реконструкции объектов капитального строительства не подлежат установлению	Ограничения не установлены

### 3. ВСПОМОГАТЕЛЬНЫЕ ВИДЫ РАЗРЕШЁННОГО ИСПОЛЬЗОВАНИЯ

КОД	ВИДЫ РАЗРЕШЕННОГО ИСПОЛЬЗОВАНИЯ		ПРЕДЕЛЬНЫЕ РАЗМЕРЫ ЗЕМЕЛЬНЫХ УЧАСТКОВ И ПРЕДЕЛЬНЫЕ ПАРАМЕТРЫ РАЗРЕШЕННОГО СТРОИТЕЛЬСТВА, РЕКОНСТРУКЦИИ ОБЪЕКТОВ КАПИТАЛЬНОГО СТРОИТЕЛЬСТВА	ОГРАНИЧЕНИЯ ИСПОЛЬЗОВАНИЯ ЗЕМЕЛЬНЫХ УЧАСТКОВ И ОБЪЕКТОВ КАПИТАЛЬНОГО СТРОИТЕЛЬСТВА
	ЗЕМЕЛЬНЫХ УЧАСТКОВ	ОБЪЕКТОВ КАПИТАЛЬНОГО СТРОИТЕЛЬСТВА		
Для малоэтажной многоквартирной жилой застройки				
2.1.1	Малоэтажная многоквартирная жилая застройка	Спортивные и детские площадки, площадки для отдыха	Предельные размеры земельных участков и предельные параметры разрешенного строительства, реконструкции объектов капитального строительства не подлежат установлению	Ограничения не установлены
		Объекты обслуживания жилой застройки во встроенных,	Предельные размеры земельных участков и предельные параметры разрешенного строительства, реконструкции объектов капитального	Ограничения не установлены

		пристроенных и встроенно-пристроенных помещениях малоэтажного многоквартирного дома, если общая площадь таких помещений в малоэтажном многоквартирном доме не составляет более 15% общей площади помещений дома	строительства не подлежат установлению	
--	--	---	--	--

## Статья 30. Зона застройки малоэтажными жилыми домами (Ж 2-4)

### 1. ОСНОВНЫЕ ВИДЫ РАЗРЕШЁННОГО ИСПОЛЬЗОВАНИЯ

КОД	ВИДЫ РАЗРЕШЕННОГО ИСПОЛЬЗОВАНИЯ		ПРЕДЕЛЬНЫЕ РАЗМЕРЫ ЗЕМЕЛЬНЫХ УЧАСТКОВ И ПРЕДЕЛЬНЫЕ ПАРАМЕТРЫ РАЗРЕШЕННОГО СТРОИТЕЛЬСТВА, РЕКОНСТРУКЦИИ ОБЪЕКТОВ КАПИТАЛЬНОГО СТРОИТЕЛЬСТВА	ОГРАНИЧЕНИЯ ИСПОЛЬЗОВАНИЯ ЗЕМЕЛЬНЫХ УЧАСТКОВ И ОБЪЕКТОВ КАПИТАЛЬНОГО СТРОИТЕЛЬСТВА
	ЗЕМЕЛЬНЫХ УЧАСТКОВ	ОБЪЕКТОВ КАПИТАЛЬНОГО СТРОИТЕЛЬСТВА		
2.1.1	Малоэтажная многоквартирная жилая застройка	Малоэтажный многоквартирный жилой дом	<p>Минимальная нормируемая площадь земельного участка составляет – 30 кв.м. на одну квартиру (без учета площади застройки дома).  Максимальные размеры земельного участка не подлежат установлению.  Минимальное расстояние от красной линии улиц до жилого дома – 5 м.  Минимальные отступы от границ земельного участка в целях определения места допустимого размещения объекта – 3 м.  Минимальное расстояние между длинными сторонами жилых зданий – не менее 15 м.  Минимальное расстояние между длинной стороной жилого здания и торцом жилого здания с окнами из жилых комнат – не менее 10 м.  Предельное количество надземных этажей – 3.  Иные предельные параметры разрешенного строительства, реконструкции объектов капитального строительства не подлежат установлению</p>	<p>Нормативные показатели плотности застройки территориальной зоны определяется в соответствии с Приложением «Б» "СП 42.13330.2016. Свод правил. Градостроительство. Планировка и застройка городских и сельских поселений.  Актуализированная редакция СНиП 2.07.01-89*"  Не допускается размещение жилой застройки в санитарно-защитных зонах, установленных в предусмотренном действующим законодательством порядке</p>
2.3	Блокированная жилая застройка	Жилой дом, имеющий одну или несколько общих стен с	<p>Минимальный размер земельного участка – 400 кв. м.  Максимальный размер земельного участка – 1000 кв. м.</p>	<p>Нормативные показатели плотности застройки</p>



		соседними жилыми домами (количеством этажей не более чем три, при общем количестве совмещенных домов не более десяти и каждый из которых предназначен для проживания одной семьи, имеет общую стену (общие стены) без проемов с соседним домом или соседними домами, расположен на отдельном земельном участке и имеет выход на территорию общего пользования (жилые дома блокированной застройки)	Минимальные отступы от границ земельного участка в целях определения места допустимого размещения объекта – 3 м. Предельное количество надземных этажей – 3. Высота с мансардным завершением до конька скатной кровли – не более 14 м. Высота ограждения – не более 2,0 м., на перекрестках улиц в зоне треугольника видимости – 0,5 м. Минимальное расстояние от красной линии улиц до жилого дома – 5 м. Минимальная глубина заднего двора – 3 м.	территориальной зоны определяется в соответствии с Приложением «Г» Свода правил СП 42.13330.2011 «СНиП 2.07.01-89* Градостроительство. Планировка и застройка городских и сельских поселений», региональными и местными нормативами градостроительного проектирования. Не допускается размещение жилой застройки в санитарно-защитных зонах, установленных в предусмотренном действующим законодательством порядке
4.4	Магазины	Объекты капитального строительства, предназначенные для продажи товаров, торговая площадь которых составляет до 5000 кв. м	Минимальные размеры земельного участка (га/100 кв.м торговой площади): - до 150 кв.м. торговой площади – 0,03; - от 150 до 250 кв.м торговой площади – 0,08; - свыше 250 до 650 кв.м торговой площади – 0,06; - свыше 650 до 1500 кв.м торговой площади – 0,04; - свыше 1500 до 3500 кв.м торговой площади – 0,02. Максимальные размеры земельного участка не подлежат установлению. Минимальные отступы от границ земельного участка в целях определения места допустимого размещения объекта – 3 м. Минимальный отступ от красной линии улицы до объектов – 5 м. Предельное количество надземных этажей – 3. Иные предельные параметры разрешенного строительства, реконструкции объектов капитального строительства не подлежат установлению	Ограничения не установлены
3.1	Коммунальное обслуживание	Здания и сооружения, обеспечивающие поставку воды, тепла, электричества, газа, отвод	Минимальные размеры земельного участка для котельных, центральных тепловых пунктов, тепловых перекачивающих насосных станций – 0,7 га.	Ограничения не установлены

		<p>канализационных стоков, очистку и уборку объектов недвижимости (котельных, водозаборов, насосных станций, водопроводов, линий электропередач, трансформаторных подстанций, газопроводов, линий связи, телефонных станций, канализаций).</p> <p>Здания, предназначенные для приема физических и юридических лиц в связи с предоставлением им коммунальных услуг</p>	<p>Минимальные размеры земельного участка для иных объектов коммунального обслуживания не подлежат установлению. Максимальные размеры земельного участка не подлежат установлению.</p> <p>Минимальный отступ от красной линии улицы до объектов – 5 м.</p> <p>Минимальные отступы от границ земельного участка в целях определения места допустимого размещения объекта – 5.</p> <p>Иные предельные параметры разрешенного строительства, реконструкции объектов капитального строительства не подлежат установлению</p>	
12.0	<p>Земельные участки (территории) общего пользования данного вида разрешенного использования включает в себя содержание видов разрешенного использования с кодами 12.0.1-12.0.2)</p>	<p>Объекты улично-дорожной сети: автомобильные дороги, пешеходные тротуары в границах населенных пунктов, пешеходные переходы, бульвары, площади, проезды, велодорожки и объекты велотранспортной и инженерной инфраструктуры; придорожные стоянки (парковки) транспортных средств в границах улиц и дорог, а также некапитальные сооружения, предназначенные для охраны транспортных средств.</p> <p>Декоративные, технические, планировочные, конструктивные устройства, элементы озеленения, различные виды оборудования и оформления, малые архитектурные формы, некапитальные нестационарные строения и сооружения, информационные щиты и указатели, применяемые как составные части благоустройства</p>	<p>Предельные размеры земельных участков и предельные параметры разрешенного строительства, реконструкции объектов капитального строительства не подлежат установлению</p>	<p>Ограничения не установлены</p>

		территории, общественные туалеты	
--	--	----------------------------------	--

## 2. УСЛОВНО РАЗРЕШЁННЫЕ ВИДЫ ИСПОЛЬЗОВАНИЯ

КОД	ВИДЫ РАЗРЕШЕННОГО ИСПОЛЬЗОВАНИЯ		ПРЕДЕЛЬНЫЕ РАЗМЕРЫ ЗЕМЕЛЬНЫХ УЧАСТКОВ И ПРЕДЕЛЬНЫЕ ПАРАМЕТРЫ РАЗРЕШЕННОГО СТРОИТЕЛЬСТВА, РЕКОНСТРУКЦИИ ОБЪЕКТОВ КАПИТАЛЬНОГО СТРОИТЕЛЬСТВА	ОГРАНИЧЕНИЯ ИСПОЛЬЗОВАНИЯ ЗЕМЕЛЬНЫХ УЧАСТКОВ И ОБЪЕКТОВ КАПИТАЛЬНОГО СТРОИТЕЛЬСТВА
	ЗЕМЕЛЬНЫХ УЧАСТКОВ	ОБЪЕКТОВ КАПИТАЛЬНОГО СТРОИТЕЛЬСТВА		
6.8	Связь	Объекты связи, радиовещания, телевидения, включая воздушные радиорелейные, надземные и подземные кабельные линии связи, линии радиофикации, антенные поля, усилительные пункты на кабельных линиях связи, инфраструктура спутниковой связи и телерадиовещания, за исключением объектов связи, размещение которых предусмотрено содержанием видов разрешенного использования с кодами 3.1.1, 3.2.3	Пределные размеры земельных участков и предельные параметры разрешенного строительства, реконструкции объектов капитального строительства не подлежат установлению	Ограничения не установлены

## 3. ВСПОМОГАТЕЛЬНЫЕ ВИДЫ РАЗРЕШЁННОГО ИСПОЛЬЗОВАНИЯ

КОД	ВИДЫ РАЗРЕШЕННОГО ИСПОЛЬЗОВАНИЯ		ПРЕДЕЛЬНЫЕ РАЗМЕРЫ ЗЕМЕЛЬНЫХ УЧАСТКОВ И ПРЕДЕЛЬНЫЕ ПАРАМЕТРЫ РАЗРЕШЕННОГО СТРОИТЕЛЬСТВА, РЕКОНСТРУКЦИИ ОБЪЕКТОВ КАПИТАЛЬНОГО СТРОИТЕЛЬСТВА	ОГРАНИЧЕНИЯ ИСПОЛЬЗОВАНИЯ ЗЕМЕЛЬНЫХ УЧАСТКОВ И ОБЪЕКТОВ КАПИТАЛЬНОГО СТРОИТЕЛЬСТВА
	ЗЕМЕЛЬНЫХ УЧАСТКОВ	ОБЪЕКТОВ КАПИТАЛЬНОГО СТРОИТЕЛЬСТВА		
4.9	Служебные гаражи	Постоянные или временные гаражи, стоянки для хранения служебного автотранспорта	Пределные параметры земельного участка не подлежат установлению. Минимальные отступы от границ земельного участка в целях определения места допустимого размещения объекта не подлежат установлению. Пределная высота объекта – 4 м.	Санитарный разрыв до жилой застройки и образовательных учреждений устанавливается по расчету в соответствии с требованиями СанПиН

			Этажность объекта – 1 этаж. Иные предельные параметры разрешенного строительства, реконструкции объектов капитального строительства не подлежат установлению	2.2.1/2.1.1.1200-03
Для малоэтажной многоквартирной жилой застройки				
2.1.1	Малоэтажная многоквартирная жилая застройка	Спортивные и детские площадки, площадки для отдыха	Предельные размеры земельных участков и предельные параметры разрешенного строительства, реконструкции объектов капитального строительства не подлежат установлению	Ограничения не установлены
		Объекты обслуживания жилой застройки во встроенных, пристроенных и встроенно-пристроенных помещениях малоэтажного многоквартирного дома, если общая площадь таких помещений в малоэтажном многоквартирном доме не составляет более 15% общей площади помещений дома	Предельные размеры земельных участков и предельные параметры разрешенного строительства, реконструкции объектов капитального строительства не подлежат установлению	Ограничения не установлены
Для блокированной жилой застройки				
2.3	Блокированная жилая застройка	Гаражи для собственных нужд и иные вспомогательные сооружения	Минимальные отступы от границ земельного участка в целях определения места допустимого размещения объекта – 1 м. Предельная высота объекта – 4 м. Вместимость объекта – на 1-2 машины. Общая максимальная площадь площадных объектов – не более 75 м. Иные предельные параметры разрешенного строительства, реконструкции объектов капитального строительства не подлежат установлению	Ограничения не установлены
		спортивные и детские площадки, площадки для отдыха	Предельные размеры земельных участков и предельные параметры разрешенного строительства, реконструкции объектов капитального строительства не подлежат установлению	Ограничения не установлены

## Статья 31. Зона застройки малоэтажными жилыми домами (Ж 2-5)

### 1. ОСНОВНЫЕ ВИДЫ РАЗРЕШЁННОГО ИСПОЛЬЗОВАНИЯ

КОД	ВИДЫ РАЗРЕШЕННОГО ИСПОЛЬЗОВАНИЯ	ПРЕДЕЛЬНЫЕ РАЗМЕРЫ ЗЕМЕЛЬНЫХ УЧАСТКОВ И ПРЕДЕЛЬНЫЕ ПАРАМЕТРЫ РАЗРЕШЕННОГО СТРОИТЕЛЬСТВА, РЕКОНСТРУКЦИИ ОБЪЕКТОВ КАПИТАЛЬНОГО СТРОИТЕЛЬСТВА	ОГРАНИЧЕНИЯ ИСПОЛЬЗОВАНИЯ ЗЕМЕЛЬНЫХ УЧАСТКОВ И ОБЪЕКТОВ КАПИТАЛЬНОГО СТРОИТЕЛЬСТВА
-----	---------------------------------	--	--

	ЗЕМЕЛЬНЫХ УЧАСТКОВ	ОБЪЕКТОВ КАПИТАЛЬНОГО СТРОИТЕЛЬСТВА		
2.1.1	Малоэтажная многоквартирная жилая застройка	Малоэтажный многоквартирный жилой дом	<p>Минимальная нормируемая площадь земельного участка составляет – 30 кв.м. на одну квартиру (без учета площади застройки дома). Максимальные размеры земельного участка не подлежат установлению.</p> <p>Минимальное расстояние от красной линии улиц до жилого дома – 5 м.</p> <p>Минимальные отступы от границ земельного участка в целях определения места допустимого размещения объекта – 3 м.</p> <p>Минимальное расстояние между длинными сторонами жилых зданий – не менее 15 м.</p> <p>Минимальное расстояние между длинной стороной жилого здания и торцом жилого здания с окнами из жилых комнат – не менее 10 м.</p> <p>Предельное количество надземных этажей – 3.</p> <p>Иные предельные параметры разрешенного строительства, реконструкции объектов капитального строительства не подлежат установлению</p>	<p>Нормативные показатели плотности застройки территориальной зоны определяется в соответствии с Приложением «Б» "СП 42.13330.2016. Свод правил. Градостроительство. Планировка и застройка городских и сельских поселений.</p> <p>Актуализированная редакция СНиП 2.07.01-89*"</p> <p>Не допускается размещение жилой застройки в санитарно-защитных зонах, установленных в предусмотренном действующим законодательством порядке</p>
4.4	Магазины	Объекты капитального строительства, предназначенные для продажи товаров, торговая площадь которых составляет до 5000 кв.м	<p>Минимальные размеры земельного участка (га/100 кв.м торговой площади):</p> <ul style="list-style-type: none"> <li>- до 150 кв.м. торговой площади – 0,03;</li> <li>- от 150 до 250 кв.м торговой площади – 0,08;</li> <li>- свыше 250 до 650 кв.м торговой площади – 0,06;</li> <li>- свыше 650 до 1500 кв.м торговой площади – 0,04;</li> <li>- свыше 1500 до 3500 кв.м торговой площади – 0,02.</li> </ul> <p>Максимальные размеры земельного участка не подлежат установлению.</p> <p>Минимальные отступы от границ земельного участка в целях определения места допустимого размещения объекта – 3.</p> <p>Минимальный отступ от красной линии улицы до объектов – 5 м.</p> <p>Предельное количество надземных этажей – 3.</p> <p>Иные предельные параметры разрешенного строительства, реконструкции объектов капитального строительства не подлежат установлению</p>	Ограничения не установлены
3.1	Коммунальное обслуживание	Здания и сооружения, обеспечивающие поставку воды, тепла, электричества, газа, отвод	<p>Минимальные размеры земельного участка для котельных, центральных тепловых пунктов, тепловых перекачивающих насосных станций – 0,7 га.</p>	Ограничения не установлены

		<p>канализационных стоков, очистку и уборку объектов недвижимости (котельных, водозаборов, насосных станций, водопроводов, линий электропередач, трансформаторных подстанций, газопроводов, линий связи, телефонных станций, канализаций).</p> <p>Здания, предназначенные для приема физических и юридических лиц в связи с предоставлением им коммунальных услуг</p>	<p>Минимальные размеры земельного участка для иных объектов коммунального обслуживания не подлежат установлению. Максимальные размеры земельного участка не подлежат установлению.</p> <p>Минимальный отступ от красной линии улицы до объектов – 5 м.</p> <p>Минимальные отступы от границ земельного участка в целях определения места допустимого размещения объекта – 5.</p> <p>Иные предельные параметры разрешенного строительства, реконструкции объектов капитального строительства не подлежат установлению</p>	
12.0	<p>Земельные участки (территории) общего пользования данного вида разрешенного использования включает в себя содержание видов разрешенного использования с кодами 12.0.1-12.0.2)</p>	<p>Объекты улично-дорожной сети: автомобильные дороги, пешеходные тротуары в границах населенных пунктов, пешеходные переходы, бульвары, площади, проезды, велодорожки и объекты велотранспортной и инженерной инфраструктуры; придорожные стоянки (парковки) транспортных средств в границах улиц и дорог, а также некапитальные сооружения, предназначенные для охраны транспортных средств.</p> <p>Декоративные, технические, планировочные, конструктивные устройства, элементы озеленения, различные виды оборудования и оформления, малые архитектурные формы, некапитальные нестационарные строения и сооружения, информационные щиты и указатели, применяемые как составные части благоустройства</p>	<p>Предельные размеры земельных участков и предельные параметры разрешенного строительства, реконструкции объектов капитального строительства не подлежат установлению</p>	<p>Ограничения не установлены</p>

		территории, общественные туалеты	
--	--	----------------------------------	--

## 2. УСЛОВНО РАЗРЕШЁННЫЕ ВИДЫ ИСПОЛЬЗОВАНИЯ

КОД	ВИДЫ РАЗРЕШЕННОГО ИСПОЛЬЗОВАНИЯ		ПРЕДЕЛЬНЫЕ РАЗМЕРЫ ЗЕМЕЛЬНЫХ УЧАСТКОВ И ПРЕДЕЛЬНЫЕ ПАРАМЕТРЫ РАЗРЕШЕННОГО СТРОИТЕЛЬСТВА, РЕКОНСТРУКЦИИ ОБЪЕКТОВ КАПИТАЛЬНОГО СТРОИТЕЛЬСТВА	ОГРАНИЧЕНИЯ ИСПОЛЬЗОВАНИЯ ЗЕМЕЛЬНЫХ УЧАСТКОВ И ОБЪЕКТОВ КАПИТАЛЬНОГО СТРОИТЕЛЬСТВА
	ЗЕМЕЛЬНЫХ УЧАСТКОВ	ОБЪЕКТОВ КАПИТАЛЬНОГО СТРОИТЕЛЬСТВА		
6.8	Связь	Объекты связи, радиовещания, телевидения, включая воздушные радиорелейные, надземные и подземные кабельные линии связи, линии радиофикации, антенные поля, усилительные пункты на кабельных линиях связи, инфраструктура спутниковой связи и телерадиовещания, за исключением объектов связи, размещение которых предусмотрено содержанием видов разрешенного использования с кодами 3.1.1, 3.2.3	Пределные размеры земельных участков и предельные параметры разрешенного строительства, реконструкции объектов капитального строительства не подлежат установлению	Ограничения не установлены

## 3. ВСПОМОГАТЕЛЬНЫЕ ВИДЫ РАЗРЕШЁННОГО ИСПОЛЬЗОВАНИЯ

КОД	ВИДЫ РАЗРЕШЕННОГО ИСПОЛЬЗОВАНИЯ		ПРЕДЕЛЬНЫЕ РАЗМЕРЫ ЗЕМЕЛЬНЫХ УЧАСТКОВ И ПРЕДЕЛЬНЫЕ ПАРАМЕТРЫ РАЗРЕШЕННОГО СТРОИТЕЛЬСТВА, РЕКОНСТРУКЦИИ ОБЪЕКТОВ КАПИТАЛЬНОГО СТРОИТЕЛЬСТВА	ОГРАНИЧЕНИЯ ИСПОЛЬЗОВАНИЯ ЗЕМЕЛЬНЫХ УЧАСТКОВ И ОБЪЕКТОВ КАПИТАЛЬНОГО СТРОИТЕЛЬСТВА
	ЗЕМЕЛЬНЫХ УЧАСТКОВ	ОБЪЕКТОВ КАПИТАЛЬНОГО СТРОИТЕЛЬСТВА		
4.9	Служебные гаражи	Постоянные или временные гаражи, стоянки для хранения служебного автотранспорта	Пределные параметры земельного участка не подлежат установлению. Минимальные отступы от границ земельного участка в целях определения места допустимого размещения объекта не подлежат установлению. Пределная высота объекта – 4 м. Этажность объекта – 1 этаж.	Санитарный разрыв до жилой застройки и образовательных учреждений устанавливается по расчету в соответствии с требованиями СанПиН 2.2.1/2.1.1.1200-03

			Иные предельные параметры разрешенного строительства, реконструкции объектов капитального строительства не подлежат установлению	
Для малоэтажной многоквартирной жилой застройки				
2.1.1	Малоэтажная многоквартирная жилая застройка	Спортивные и детские площадки, площадки для отдыха	Предельные размеры земельных участков и предельные параметры разрешенного строительства, реконструкции объектов капитального строительства не подлежат установлению	Ограничения не установлены
		Объекты обслуживания жилой застройки во встроенных, пристроенных и встроенно-пристроенных помещениях малоэтажного многоквартирного дома, если общая площадь таких помещений в малоэтажном многоквартирном доме не составляет более 15% общей площади помещений дома	Предельные размеры земельных участков и предельные параметры разрешенного строительства, реконструкции объектов капитального строительства не подлежат установлению	Ограничения не установлены

## Статья 32. Зона застройки малоэтажными, среднеэтажными жилыми домами (Ж 3-1)

### 1. ОСНОВНЫЕ ВИДЫ РАЗРЕШЁННОГО ИСПОЛЬЗОВАНИЯ

КОД	ВИДЫ РАЗРЕШЕННОГО ИСПОЛЬЗОВАНИЯ		ПРЕДЕЛЬНЫЕ РАЗМЕРЫ ЗЕМЕЛЬНЫХ УЧАСТКОВ И ПРЕДЕЛЬНЫЕ ПАРАМЕТРЫ РАЗРЕШЕННОГО СТРОИТЕЛЬСТВА, РЕКОНСТРУКЦИИ ОБЪЕКТОВ КАПИТАЛЬНОГО СТРОИТЕЛЬСТВА	ОГРАНИЧЕНИЯ ИСПОЛЬЗОВАНИЯ ЗЕМЕЛЬНЫХ УЧАСТКОВ И ОБЪЕКТОВ КАПИТАЛЬНОГО СТРОИТЕЛЬСТВА
	ЗЕМЕЛЬНЫХ УЧАСТКОВ	ОБЪЕКТОВ КАПИТАЛЬНОГО СТРОИТЕЛЬСТВА		
2.1.1	Малоэтажная многоквартирная жилая застройка	многоквартирные дома высотой до 4 этажей, включая мансардный.	<p>Минимальная нормируемая площадь земельного участка составляет – 30 кв.м. на одну квартиру (без учета площади застройки дома). Максимальные размеры земельного участка не подлежат установлению.</p> <p>Минимальное расстояние от красной линии улиц до жилого дома – 5 м.</p> <p>Минимальные отступы от границ земельного участка в целях определения места допустимого размещения объекта – 3 м.</p> <p>Минимальное расстояние между длинными сторонами жилых зданий – не менее 15 м.</p> <p>Минимальное расстояние между длинной стороной жилого здания и торцом жилого здания с окнами из жилых комнат – не менее 10 м.</p> <p>Предельное количество надземных этажей – 3.</p>	<p>Нормативные показатели плотности застройки территориальной зоны определяется в соответствии с Приложением «Б» "СП 42.13330.2016. Свод правил. Градостроительство. Планировка и застройка городских и сельских поселений.</p> <p>Актуализированная редакция СНиП 2.07.01-89*"</p>



			Иные предельные параметры разрешенного строительства, реконструкции объектов капитального строительства не подлежат установлению	Не допускается размещение жилой застройки в санитарно-защитных зонах, установленных в предусмотренном действующим законодательством порядке
2.5	Среднеэтажная жилая застройка	Среднеэтажные жилые дома	<p>Минимальная нормируемая площадь земельного участка составляет – 30 м<sup>2</sup> на одну квартиру (без учета площади застройки дома).</p> <p>Максимальные размеры земельного участка не подлежат установлению.</p> <p>Минимальное расстояние от красной линии улиц до жилого дома – 5 м.</p> <p>Минимальные отступы от границ земельного участка в целях определения места допустимого размещения объекта – 3 м.</p> <p>Минимальное расстояние между длинными сторонами жилых зданий – не менее 20 м.</p> <p>Предельное количество надземных этажей – от 4 до 8.</p> <p>Иные предельные параметры разрешенного строительства, реконструкции объектов капитального строительства не подлежат установлению</p>	<p>Нормативные показатели плотности застройки территориальной зоны определяется в соответствии с Приложением «Б» "СП 42.13330.2016. Свод правил. Градостроительство. Планировка и застройка городских и сельских поселений.</p> <p>Актуализированная редакция СНиП 2.07.01-89*"</p> <p>Не допускается размещение жилой застройки в санитарно-защитных зонах, установленных в предусмотренном действующим законодательством порядке</p>
3.5.1	Дошкольное, начальное и среднее общее образование	Детские ясли. Детские сады.	<p>Минимальные размеры земельного участка для отдельно стоящего объекта:</p> <ul style="list-style-type: none"> <li>- при вместимости до 100 мест – 40 кв. м. на 1 чел.;</li> <li>- при вместимости свыше 100 мест – 35 кв. м. на 1 чел.</li> </ul> <p>Минимальные размеры земельного участка для встроенного объекта:</p> <ul style="list-style-type: none"> <li>- при вместимости более 100 мест – 29 кв. м. на 1 чел.</li> </ul> <p>Максимальные размеры земельного участка не подлежат установлению.</p> <p>Минимальные отступы от границ земельного участка в целях определения места допустимого размещения объекта – 5 м.</p> <p>Предельное количество надземных этажей – 3.</p> <p>Предельная высота ограждения – 2 м.</p> <p>Минимальный процент спортивно-игровых площадок – 20.</p> <p>Минимальный процент озеленения – 30.</p>	<p>Иные требования к размещению объектов дошкольного образования установлены постановлением Главного государственного санитарного врача РФ от 28.09.2020 № 28 "Об утверждении санитарных правил СП 2.4.3648-20 "Санитарно-эпидемиологические требования к организациям воспитания и обучения, отдыха и оздоровления детей</p>

		<p>Школы. Лицеи. Гимназии. Художественные, музыкальные школы, образовательные кружки и иные организации, осуществляющие деятельность по воспитанию, образованию и просвещению</p>	<p>Минимальные размеры земельного участка при вместимости: - до 400 мест – 50 кв. м. на 1 чел.; - от 401 до 500 мест – 60 кв. м. на 1 чел.; - от 501 до 600 мест – 50 кв.м. на 1 чел.; - от 601 до 800 мест – 40 кв.м. на 1 чел. Максимальные размеры земельного участка не подлежат установлению. Минимальные отступы от границ земельного участка в целях определения места допустимого размещения объекта – 5 м. Минимальный отступ от красной линии улицы до объектов – 25 м. Предельное количество надземных этажей – 4. Предельная высота ограждения – 2 м. Минимальный процент озеленения – 30</p>	<p>и молодежи" Не допускается размещение образовательных и детских учреждений в санитарно-защитных зонах, установленных в предусмотренном действующим законодательством порядке</p>
3.8.1	Государственное управление	<p>Объекты капитального строительства, предназначенные для размещения государственных органов, государственного пенсионного фонда, органов местного самоуправления, судов, а также организаций, непосредственно обеспечивающих их деятельность или оказывающих государственные и (или) муниципальные услуги</p>	<p>Минимальные размеры земельного участка – 18,5 кв.м на 1 рабочее место. Максимальный размер земельного участка не подлежит установлению. Минимальные отступы от границ земельного участка в целях определения места допустимого размещения объекта – 3. Минимальный отступ от красной линии улицы до объектов – 5 м. Предельное количество надземных этажей – 3. Иные предельные параметры разрешенного строительства, реконструкции объектов капитального строительства не подлежат установлению</p>	<p>Ограничения не установлены</p>
4.4	Магазины	<p>Объекты капитального строительства, предназначенные для продажи товаров, торговая площадь которых составляет до 5000 кв. м</p>	<p>Минимальные размеры земельного участка (га/100 кв.м торговой площади): - до 150 кв.м. торговой площади – 0,03; - от 150 до 250 кв.м торговой площади – 0,08; - свыше 250 до 650 кв.м торговой площади – 0,06; - свыше 650 до 1500 кв.м торговой площади – 0,04; - свыше 1500 до 3500 кв.м торговой площади – 0,02. Максимальные размеры земельного участка не подлежат установлению. Минимальные отступы от границ земельного участка в целях определения места допустимого размещения объекта – 3. Минимальный отступ от красной линии улицы до объектов – 5 м. Предельное количество надземных этажей – 3. Иные предельные параметры разрешенного строительства, реконструкции объектов капитального строительства не подлежат</p>	<p>Ограничения не установлены</p>

			установлению	
4.7	Гостиничное обслуживание	Гостиницы. Объекты капитального строительства, используемые с целью извлечения предпринимательской выгоды из предоставления жилого помещения для временного проживания в них	<p>Минимальные размеры земельного участка при числе мест гостиницы (отеля):</p> <ul style="list-style-type: none"> <li>- от 25 до 100 мест – 55 кв. м. на 1 место;</li> <li>- от 101 до 500 мест – 30 кв. м на 1 место.</li> </ul> <p>Минимальные размеры земельного участка:</p> <ul style="list-style-type: none"> <li>- мотели – 75 кв. м. на 1 место;</li> <li>- кемпинги – 135 кв. м. на 1 место.</li> </ul> <p>Минимальные размеры земельного участка для иных объектов гостиничного обслуживания не подлежат установлению. Максимальные размеры земельного участка не подлежат установлению. Минимальные отступы от границ земельного участка в целях определения места допустимого размещения объекта – 5 м. Минимальный отступ от красной линии улицы до объектов – 5м. Предельное количество надземных этажей – 5. Иные предельные параметры разрешенного строительства, реконструкции объектов капитального строительства не подлежат установлению</p>	Ограничения не установлены
3.1	Коммунальное обслуживание	Здания и сооружения, обеспечивающие поставку воды, тепла, электричества, газа, отвод канализационных стоков, очистку и уборку объектов недвижимости (котельных, водозаборов, насосных станций, водопроводов, линий электропередач, трансформаторных подстанций, газопроводов, линий связи, телефонных станций, канализаций). Здания, предназначенные для	<p>Минимальные размеры земельного участка для котельных, центральных тепловых пунктов, тепловых перекачивающих насосных станций – 0,7 га.</p> <p>Минимальные размеры земельного участка для иных объектов коммунального обслуживания не подлежат установлению. Максимальные размеры земельного участка не подлежат установлению. Минимальный отступ от красной линии улицы до объектов – 5 м. Минимальные отступы от границ земельного участка в целях определения места допустимого размещения объекта – 5. Иные предельные параметры разрешенного строительства, реконструкции объектов капитального строительства не подлежат установлению</p>	Ограничения не установлены

		приема физических и юридических лиц в связи с предоставлением им коммунальных услуг		
12.0	Земельные участки (территории) общего пользования (Содержание данного вида разрешенного использования включает в себя содержание видов разрешенного использования с кодами 12.0.1-12.0.2)	Объекты улично-дорожной сети: автомобильные дороги, пешеходные тротуары в границах населенных пунктов, пешеходные переходы, бульвары, площади, проезды, велодорожки и объекты велотранспортной и инженерной инфраструктуры; придорожные стоянки (парковки) транспортных средств в границах улиц и дорог, а также некапитальные сооружения, предназначенные для охраны транспортных средств. Декоративные, технические, планировочные, конструктивные устройства, элементы озеленения, различные виды оборудования и оформления, малые архитектурные формы, некапитальные нестационарные строения и сооружения, информационные щиты и указатели, применяемые как составные части благоустройства территории, общественные туалеты	Предельные размеры земельных участков и предельные параметры разрешенного строительства, реконструкции объектов капитального строительства не подлежат установлению	Ограничения не установлены

## 2. УСЛОВНО РАЗРЕШЁННЫЕ ВИДЫ ИСПОЛЬЗОВАНИЯ

КОД	ВИДЫ РАЗРЕШЕННОГО ИСПОЛЬЗОВАНИЯ		ПРЕДЕЛЬНЫЕ РАЗМЕРЫ ЗЕМЕЛЬНЫХ УЧАСТКОВ И ПРЕДЕЛЬНЫЕ ПАРАМЕТРЫ РАЗРЕШЕННОГО СТРОИТЕЛЬСТВА, РЕКОНСТРУКЦИИ ОБЪЕКТОВ КАПИТАЛЬНОГО СТРОИТЕЛЬСТВА	ОГРАНИЧЕНИЯ ИСПОЛЬЗОВАНИЯ ЗЕМЕЛЬНЫХ УЧАСТКОВ И ОБЪЕКТОВ КАПИТАЛЬНОГО СТРОИТЕЛЬСТВА
	ЗЕМЕЛЬНЫХ УЧАСТКОВ	ОБЪЕКТОВ КАПИТАЛЬНОГО СТРОИТЕЛЬСТВА		

4.1	Деловое управление	Объекты капитального строительства, в которых размещаются объекты управленческой деятельности, не связанной с государственным или муниципальным управлением и оказанием услуг, а также с целью обеспечения совершения сделок, не требующих передачи товара в момент их совершения между организациями, в том числе биржевая деятельность (за исключением банковской и страховой деятельности)	Предельные размеры земельного участка не подлежат установлению. Минимальные отступы от границ земельного участка в целях определения места допустимого размещения объекта – 3. Минимальный отступ от красной линии улицы до объектов – 5 м. Предельное количество надземных этажей – 3. Иные предельные параметры разрешенного строительства, реконструкции объектов капитального строительства не подлежат установлению	Ограничения не установлены
4.5	Банковская и страховая деятельность	Объекты капитального строительства, в которых размещаются организации, оказывающие банковские и страховые услуги	Минимальные размеры земельного участка: -отделение, филиал банка: 0,05 га на объект – при 3 операционных местах; - операционная касса – га на объект: 0,2 – при 2 операционных кассах 0,5 – при 7 операционных кассах Максимальные размеры земельного участка не подлежат установлению. Предельные размеры земельного участка для объектов страховой деятельности не подлежат установлению. Минимальные отступы от границ земельного участка в целях определения места допустимого размещения объекта – 3. Минимальный отступ от красной линии улицы до объектов – 5м. Предельное количество надземных этажей – 3. Иные предельные параметры разрешенного строительства, реконструкции объектов капитального строительства не подлежат установлению	Ограничения не установлены
4.6	Общественное питание	Объекты капитального строительства в целях устройства мест общественного питания (рестораны, кафе, столовые, закусочные, бары)	Минимальные размеры земельного участка (га/100 мест): - мощность объекта до 100 мест – 0,2; - мощность объекта от 100 до 150 мест – 0,15; - мощность объекта свыше 150 мест – 0,1. Максимальные размеры земельного участка не подлежат установлению. Минимальные отступы от границ земельного участка в целях определения места допустимого размещения объекта – 3.	Ограничения не установлены

			<p>Минимальный отступ от красной линии улицы до объектов – 5м.          Предельное количество надземных этажей – 3.          Иные предельные параметры разрешенного строительства, реконструкции объектов капитального строительства не подлежат установлению</p>	
5.1	Спорт	Здания и сооружения для занятия спортом	<p>Минимальные размеры земельного участка:          - физкультурно-спортивные залы, плавательные бассейны – 3500 кв.м./тыс. человек;          - плоскостные сооружения – 2500 кв.м./тыс. человек;          - стадионы – 3,5 га при вместимости зрительных мест на 200 человек, 4 га – при вместимости от 400 до 600 человек, 5 га – при вместимости от 600 до 800 человек, 5,5 га при вместимости от 800 до 1000 человек;          - спортивно-оздоровительные лагеря – 195 кв.м./место;          - лыжные базы – 0,3 га;          - лодочные станции – 1,5 га.          Максимальные размеры земельного участка не подлежат установлению.          Минимальный отступ от красной линии улицы до объектов – 5 м.          Минимальные отступы от границ земельного участка в целях определения места допустимого размещения объекта – 3.          Предельное количество этажей – 3.          Иные предельные параметры разрешенного строительства, реконструкции объектов капитального строительства не подлежат установлению</p>	Не допускается размещение спортивных сооружений в санитарно-защитных зонах, установленных в предусмотренном законодательством порядке, за исключением спортивно-оздоровительных сооружений закрытого типа
3.3	Бытовое обслуживание	Мастерские мелкого ремонта. Ателье. Бани. Парикмахерские	<p>Минимальные размеры земельного участка для бань – 0,2 га.          Минимальные размеры земельного участка для иных объектов бытового обслуживания не подлежат установлению.          Максимальные размеры земельного участка не подлежат установлению.          Минимальные отступы от границ земельного участка в целях определения места допустимого размещения объекта – 3.          Минимальный отступ от красной линии улицы до объектов – 5 м.          Предельное количество надземных этажей – 4.          Иные предельные параметры разрешенного строительства, реконструкции объектов капитального строительства не подлежат установлению</p>	Ограничения не установлены
6.8	Связь	Объекты связи, радиовещания, телевидения, включая воздушные радиорелейные, надземные и подземные кабельные линии	Предельные размеры земельных участков и предельные параметры разрешенного строительства, реконструкции объектов капитального строительства не подлежат установлению	Ограничения не установлены

		<p>связи, линии радификации, антенные поля, усилительные пункты на кабельных линиях связи, инфраструктура спутниковой связи и телерадиовещания, за исключением объектов связи, размещение которых предусмотрено содержанием видов разрешенного использования с кодами 3.1.1, 3.2.3</p>		
--	--	--	--	--

### 3. ВСПОМОГАТЕЛЬНЫЕ ВИДЫ РАЗРЕШЁННОГО ИСПОЛЬЗОВАНИЯ

КОД	ВИДЫ РАЗРЕШЕННОГО ИСПОЛЬЗОВАНИЯ		ПРЕДЕЛЬНЫЕ РАЗМЕРЫ ЗЕМЕЛЬНЫХ УЧАСТКОВ И ПРЕДЕЛЬНЫЕ ПАРАМЕТРЫ РАЗРЕШЕННОГО СТРОИТЕЛЬСТВА, РЕКОНСТРУКЦИИ ОБЪЕКТОВ КАПИТАЛЬНОГО СТРОИТЕЛЬСТВА	ОГРАНИЧЕНИЯ ИСПОЛЬЗОВАНИЯ ЗЕМЕЛЬНЫХ УЧАСТКОВ И ОБЪЕКТОВ КАПИТАЛЬНОГО СТРОИТЕЛЬСТВА
	ЗЕМЕЛЬНЫХ УЧАСТКОВ	ОБЪЕКТОВ КАПИТАЛЬНОГО СТРОИТЕЛЬСТВА		
4.9	Служебные гаражи	Постоянные или временные гаражи, стоянки для хранения служебного автотранспорта	<p>Предельные параметры земельного участка не подлежат установлению. Минимальные отступы от границ земельного участка в целях определения места допустимого размещения объекта не подлежат установлению.            Предельная высота объекта – 4 м.            Этажность объекта – 1 этаж.            Иные предельные параметры разрешенного строительства, реконструкции объектов капитального строительства не подлежат установлению</p>	Санитарный разрыв до жилой застройки и образовательных учреждений устанавливается по расчету в соответствии с требованиями СанПиН 2.2.1/2.1.1.1200-03
Для малоэтажной многоквартирной жилой застройки				
2.1.1	Малоэтажная многоквартирная жилая застройка	Спортивные и детские площадки, площадки для отдыха	Предельные размеры земельных участков и предельные параметры разрешенного строительства, реконструкции объектов капитального строительства не подлежат установлению	Ограничения не установлены
		Объекты обслуживания жилой застройки во встроенных, пристроенных и встроенно-пристроенных помещениях малоэтажного многоквартирного дома, если общая площадь таких	Предельные размеры земельных участков и предельные параметры разрешенного строительства, реконструкции объектов капитального строительства не подлежат установлению	Ограничения не установлены

		помещений в малоэтажном многоквартирном доме не составляет более 15% общей площади помещений дома			
	Для среднеэтажной жилой застройки				
2.5	Среднеэтажная застройка	жилая	Благоустройство и озеленение	Предельные размеры земельных участков и предельные параметры разрешенного строительства, реконструкции объектов капитального строительства не подлежат установлению	Ограничения не установлены
			Подземные гаражи и автостоянки	Предельные размеры земельных участков не подлежат установлению Минимальные отступы от границ земельного участка в целях определения места допустимого размещения объекта – 1 м. Предельная высота объекта – 3 м. Вместимость объекта – на 1-2 машины. Общая максимальная площадь площадных объектов – не более 75 м. Иные предельные параметры разрешенного строительства, реконструкции объектов капитального строительства не подлежат установлению	Ограничения не установлены
			Спортивные и детские площадки, площадки для отдыха	Предельные размеры земельных участков и предельные параметры разрешенного строительства, реконструкции объектов капитального строительства не подлежат установлению	Ограничения не установлены
			Объекты обслуживания жилой застройки во встроенных, пристроенных и встроенно-пристроенных помещениях многоквартирного дома, если общая площадь таких помещений в многоквартирном доме не составляет более 20% общей площади помещений дома	Предельные размеры земельных участков и предельные параметры разрешенного строительства, реконструкции объектов капитального строительства не подлежат установлению	Ограничения не установлены

### Статья 33. Зона застройки среднеэтажными жилыми домами (Ж 3-2)

#### 1. ОСНОВНЫЕ ВИДЫ РАЗРЕШЁННОГО ИСПОЛЬЗОВАНИЯ

КОД	ВИДЫ РАЗРЕШЕННОГО ИСПОЛЬЗОВАНИЯ	ПРЕДЕЛЬНЫЕ РАЗМЕРЫ ЗЕМЕЛЬНЫХ УЧАСТКОВ И ПРЕДЕЛЬНЫЕ ПАРАМЕТРЫ РАЗРЕШЕННОГО СТРОИТЕЛЬСТВА, РЕКОНСТРУКЦИИ ОБЪЕКТОВ КАПИТАЛЬНОГО СТРОИТЕЛЬСТВА	ОГРАНИЧЕНИЯ ИСПОЛЬЗОВАНИЯ ЗЕМЕЛЬНЫХ УЧАСТКОВ И ОБЪЕКТОВ КАПИТАЛЬНОГО СТРОИТЕЛЬСТВА
-----	---------------------------------	--	--



	ЗЕМЕЛЬНЫХ УЧАСТКОВ	ОБЪЕКТОВ КАПИТАЛЬНОГО СТРОИТЕЛЬСТВА		
2.5	Среднеэтажная жилая застройка	Среднеэтажные жилые дома	<p>Минимальная нормируемая площадь земельного участка составляет – 30 м<sup>2</sup> на одну квартиру (без учета площади застройки дома).  Максимальные размеры земельного участка не подлежат установлению.  Минимальное расстояние от красной линии улиц до жилого дома – 5 м.  Минимальные отступы от границ земельного участка в целях определения места допустимого размещения объекта – 3 м.  Минимальное расстояние между длинными сторонами жилых зданий – не менее 20 м.  Предельное количество надземных этажей – от 4 до 8.  Иные предельные параметры разрешенного строительства, реконструкции объектов капитального строительства не подлежат установлению</p>	<p>Нормативные показатели плотности застройки территориальной зоны определяется в соответствии с Приложением «Б» "СП 42.13330.2016. Свод правил. Градостроительство. Планировка и застройка городских и сельских поселений.  Актуализированная редакция СНиП 2.07.01-89*"  Не допускается размещение жилой застройки в санитарно-защитных зонах, установленных в предусмотренном действующим законодательством порядке.  Не допускается: в стенах крупнопанельных и крупноблочных зданий расширять и пробивать проемы, а также крепить к панелям наружных стен трамвайные, троллейбусные и другие оттяжки; самовольная установка козырьков, эркеров, балконов, лоджий и застройка межбалконного пространства</p>

3.5.1	Дошкольное, начальное и среднее общее образование	<p>Детские ясли. Детские сады.</p>	<p>Минимальные размеры земельного участка для отдельно стоящего объекта: - при вместимости до 100 мест – 40 кв. м. на 1 чел.; - при вместимости свыше 100 мест – 35 кв. м. на 1 чел. Минимальные размеры земельного участка для встроенного объекта: - при вместимости более 100 мест – 29 кв. м. на 1 чел. Максимальные размеры земельного участка не подлежат установлению. Минимальные отступы от границ земельного участка в целях определения места допустимого размещения объекта – 5 м. Предельное количество надземных этажей – 3. Предельная высота ограждения – 2 м. Минимальный процент спортивно-игровых площадок – 20. Минимальный процент озеленения – 30.</p>	<p>Иные требования к размещению объектов дошкольного образования установлены постановлением Главного государственного санитарного врача РФ от 28.09.2020 № 28 "Об утверждении санитарных правил СП 2.4.3648-20 "Санитарно-эпидемиологические требования к организациям воспитания и обучения, отдыха и оздоровления детей и молодежи" Не допускается размещение образовательных и детских учреждений в санитарно-защитных зонах, установленных в предусмотренном действующим законодательством порядке</p>
		<p>Школы. Лицеи. Гимназии. Художественные, музыкальные школы, образовательные кружки и иные организации, осуществляющие деятельность по воспитанию, образованию и просвещению</p>	<p>Минимальные размеры земельного участка при вместимости: - до 400 мест – 50 кв. м. на 1 чел.; - от 401 до 500 мест – 60 кв. м. на 1 чел.; - от 501 до 600 мест – 50 кв.м. на 1 чел.; - от 601 до 800 мест – 40 кв.м. на 1 чел. Максимальные размеры земельного участка не подлежат установлению. Минимальные отступы от границ земельного участка в целях определения места допустимого размещения объекта – 5 м. Минимальный отступ от красной линии улицы до объектов – 25 м. Предельное количество надземных этажей – 4. Предельная высота ограждения – 2 м. Минимальный процент озеленения – 30</p>	
3.5.2	Среднее и высшее профессиональное образование	<p>профессиональные технические училища, колледжи, художественные, музыкальные училища, общества знаний, институты, университеты, организации по переподготовке и повышению квалификации специалистов и иные организации, осуществляющие деятельность по образованию и просвещению</p>	<p>Минимальные размеры земельного участка: - университеты, технические вузы – 4 га; - сельскохозяйственные – 5 га; - медицинские, фармацевтические – 3 га; - экономические, педагогические, культуры, искусства, архитектуры – 2 га. Размеры земельных участков для институтов повышения квалификации и заочных образовательных организаций высшего образования – соответственно их профилю следует принимать с коэффициентом 0,5. Максимальные размеры земельного участка не подлежат установлению. Минимальные отступы от границ земельного участка в целях</p>	<p>Не допускается размещение образовательных учреждений в санитарно-защитных зонах, установленных в предусмотренном действующим законодательством порядке</p>

			<p>определения места допустимого размещения объекта – 3.  Минимальный отступ от красной линии улицы до объектов – 5м.  Предельное количество надземных этажей – 5.  Иные предельные параметры разрешенного строительства, реконструкции объектов капитального строительства не подлежат установлению</p>	
3.2	Социальное обслуживание	<p>Дома социального обслуживания: здания, предназначенные для размещения домов престарелых, домов ребенка, детских домов, пунктов ночлега для бездомных граждан;  Оказание социальной помощи населению:  Здания, предназначенные для служб психологической и бесплатной юридической помощи, социальных, пенсионных и иных служб (службы занятости населения, пункты питания малоимущих граждан), в которых осуществляется прием граждан по вопросам оказания социальной помощи и назначения социальных или пенсионных выплат, а также для размещения общественных некоммерческих организаций: некоммерческих фондов, благотворительных организаций, клубов по интересам;  Оказание услуг связи: здания, предназначенные для размещения пунктов оказания услуг почтовой, телеграфной, междугородней и международной телефонной связи;</p>	<p>Минимальные размеры земельного участка (кв.м. на место):  - дома интернаты (пансионаты) для престарелых и инвалидов: при вместимости 50 мест – 38, при вместимости 100 мест – 27, при вместимости 200 мест – 20;  - психоневрологические интернаты: при вместимости до 200 мест – 125, при вместимости свыше 200 до 400 мест – 100, при вместимости свыше 400 до 600 – 80;  - дома-интернаты для детей инвалидов – 80;  - социально-реабилитационные центры для несовершеннолетних и детей, оставшихся без попечения родителей – 80;  - реабилитационные центры (отделения) для детей и подростков с ограниченными возможностями – 40;  - центры социальной помощи семье и детям – 100.  Минимальные размеры земельного участка для иных объектов социального обслуживания не подлежат установлению.  Максимальные размеры земельного участка не подлежат установлению.  Минимальные отступы от границ земельного участка в целях определения места допустимого размещения объекта – 3.  Минимальный отступ от красной линии улицы до объектов – 5 м.  Предельное количество надземных этажей – 4.  Иные предельные параметры разрешенного строительства, реконструкции объектов капитального строительства не подлежат установлению</p>	Ограничения не установлены

		Общежития: здания, предназначенные для размещения общежитий, предназначенных для проживания граждан на время их работы, службы или обучения		
3.6	Культурное развитие	Музеи. Выставочные залы. Художественные галереи. Дома культуры. Библиотеки. Кинотеатры. Кинозалы. Театры. Филармонии. Планетарии. Цирки. Зверинцы. Зоопарки. Океанариумы	Минимальные размеры земельного участка: - универсальные библиотеки – 0,5 га/1 тыс ед. хранения; - детские библиотеки – 0,3 га/1 тыс ед. хранения; - юношеские библиотеки – 0,3 га/1 тыс ед. хранения; - учреждения культуры – 0,4 га; - музеи, выставочные залы – 0,5 га при экспозиционной площади – 500 кв.м, 0,8 га при экспозиционной площади – 1000 кв.м, 1,2 га – 1500 кв.м, 1,5 га – 2000 кв.м. Минимальные размеры земельного участка для иных объектов культурного развития не подлежат установлению. Максимальные размеры земельного участка не подлежат установлению. Минимальные отступы от границ земельного участка в целях определения места допустимого размещения объекта – 3. Минимальный отступ от красной линии улицы до объектов – 5м. Предельное количество надземных этажей – 3. Иные предельные параметры разрешенного строительства, реконструкции объектов капитального строительства не подлежат установлению	Ограничения не установлены
3.1	Коммунальное обслуживание	Здания и сооружения, обеспечивающие поставку воды, тепла, электричества, газа, отвод канализационных стоков, очистку и уборку объектов недвижимости (котельных, водозаборов, насосных станций, водопроводов, линий электропередач, трансформаторных подстанций, газопроводов, линий связи, телефонных станций, канализаций).	Минимальные размеры земельного участка для котельных, центральных тепловых пунктов, тепловых перекачивающих насосных станций – 0,7 га. Минимальные размеры земельного участка для иных объектов коммунального обслуживания не подлежат установлению. Максимальные размеры земельного участка не подлежат установлению. Минимальный отступ от красной линии улицы до объектов – 5 м. Минимальные отступы от границ земельного участка в целях определения места допустимого размещения объекта – 5. Иные предельные параметры разрешенного строительства, реконструкции объектов капитального строительства не подлежат установлению	Ограничения не установлены

		Здания, предназначенные для приема физических и юридических лиц в связи с предоставлением им коммунальных услуг		
12.0	Земельные участки (территории) общего пользования (Содержание данного вида разрешенного использования включает в себя содержание видов разрешенного использования с кодами 12.0.1-12.0.2)	Объекты улично-дорожной сети: автомобильные дороги, пешеходные тротуары в границах населенных пунктов, пешеходные переходы, бульвары, площади, проезды, велодорожки и объекты велотранспортной и инженерной инфраструктуры; придорожные стоянки (парковки) транспортных средств в границах улиц и дорог, а также некапитальные сооружения, предназначенные для охраны транспортных средств. Декоративные, технические, планировочные, конструктивные устройства, элементы озеленения, различные виды оборудования и оформления, малые архитектурные формы, некапитальные нестационарные строения и сооружения, информационные щиты и указатели, применяемые как составные части благоустройства территории, общественные туалеты	Предельные размеры земельных участков и предельные параметры разрешенного строительства, реконструкции объектов капитального строительства не подлежат установлению	Ограничения не установлены

## 2. УСЛОВНО РАЗРЕШЁННЫЕ ВИДЫ ИСПОЛЬЗОВАНИЯ

КОД	ВИДЫ РАЗРЕШЕННОГО ИСПОЛЬЗОВАНИЯ		ПРЕДЕЛЬНЫЕ РАЗМЕРЫ ЗЕМЕЛЬНЫХ УЧАСТКОВ И ПРЕДЕЛЬНЫЕ ПАРАМЕТРЫ РАЗРЕШЕННОГО СТРОИТЕЛЬСТВА, РЕКОНСТРУКЦИИ ОБЪЕКТОВ КАПИТАЛЬНОГО СТРОИТЕЛЬСТВА	ОГРАНИЧЕНИЯ ИСПОЛЬЗОВАНИЯ ЗЕМЕЛЬНЫХ УЧАСТКОВ И ОБЪЕКТОВ КАПИТАЛЬНОГО СТРОИТЕЛЬСТВА
	ЗЕМЕЛЬНЫХ УЧАСТКОВ	ОБЪЕКТОВ КАПИТАЛЬНОГО СТРОИТЕЛЬСТВА		

3.8.1	Государственное управление	Объекты капитального строительства, предназначенные для размещения государственных органов, государственного пенсионного фонда, органов местного самоуправления, судов, а также организаций, непосредственно обеспечивающих их деятельность или оказывающих государственные и (или) муниципальные услуги	Минимальные размеры земельного участка – 18,5 кв.м на 1 рабочее место. Максимальный размер земельного участка не подлежит установлению. Минимальные отступы от границ земельного участка в целях определения места допустимого размещения объекта – 3. Минимальный отступ от красной линии улицы до объектов – 5м. Предельное количество надземных этажей – 3. Иные предельные параметры разрешенного строительства, реконструкции объектов капитального строительства не подлежат установлению	Ограничения не установлены
4.1	Деловое управление	Объекты капитального строительства, в которых размещаются объекты управленческой деятельности, не связанной с государственным или муниципальным управлением и оказанием услуг, а также с целью обеспечения совершения сделок, не требующих передачи товара в момент их совершения между организациями, в том числе биржевая деятельность (за исключением банковской и страховой деятельности)	Предельные размеры земельного участка не подлежат установлению. Минимальные отступы от границ земельного участка в целях определения места допустимого размещения объекта – 3. Минимальный отступ от красной линии улицы до объектов – 5м. Предельное количество надземных этажей – 3. Иные предельные параметры разрешенного строительства, реконструкции объектов капитального строительства не подлежат установлению	Ограничения не установлены
4.5	Банковская и страховая деятельность	Объекты капитального строительства, в которых размещаются организации, оказывающие банковские и страховые услуги	Минимальные размеры земельного участка: -отделение, филиал банка: 0,05 га на объект – при 3 операционных местах; - операционная касса – га на объект: 0,2 – при 2 операционных кассах 0,5 – при 7 операционных кассах Максимальные размеры земельного участка не подлежат установлению. Предельные размеры земельного участка для объектов страховой деятельности не подлежат установлению. Минимальные отступы от границ земельного участка в целях определения места допустимого размещения объекта – 3. Минимальный отступ от красной линии улицы до объектов – 5м.	Ограничения не установлены

			<p>Предельное количество надземных этажей – 3.</p> <p>Иные предельные параметры разрешенного строительства, реконструкции объектов капитального строительства не подлежат установлению</p>	
4.4	Магазины	<p>Объекты капитального строительства, предназначенные для продажи товаров, торговая площадь которых составляет до 5000 кв. м</p>	<p>Минимальные размеры земельного участка (га/100 кв.м торговой площади):</p> <ul style="list-style-type: none"> <li>- до 150 кв.м. торговой площади – 0,03;</li> <li>- от 150 до 250 кв.м торговой площади – 0,08;</li> <li>- свыше 250 до 650 кв.м торговой площади – 0,06;</li> <li>- свыше 650 до 1500 кв.м торговой площади – 0,04;</li> <li>- свыше 1500 до 3500 кв.м торговой площади – 0,02.</li> </ul> <p>Максимальные размеры земельного участка не подлежат установлению.</p> <p>Минимальные отступы от границ земельного участка в целях определения места допустимого размещения объекта – 3.</p> <p>Минимальный отступ от красной линии улицы до объектов – 5м.</p> <p>Предельное количество надземных этажей – 3.</p> <p>Иные предельные параметры разрешенного строительства, реконструкции объектов капитального строительства не подлежат установлению</p>	Ограничения не установлены
4.6	Общественное питание	<p>объекты капитального строительства в целях устройства мест общественного питания (рестораны, кафе, столовые, закусочные, бары)</p>	<p>Минимальные размеры земельного участка (га/100 мест):</p> <ul style="list-style-type: none"> <li>- мощность объекта до 100 мест – 0,2;</li> <li>- мощность объекта от 100 до 150 мест – 0,15;</li> <li>- мощность объекта свыше 150 мест – 0,1.</li> </ul> <p>Максимальные размеры земельного участка не подлежат установлению.</p> <p>Минимальные отступы от границ земельного участка в целях определения места допустимого размещения объекта – 3.</p> <p>Минимальный отступ от красной линии улицы до объектов – 5м.</p> <p>Предельное количество надземных этажей – 3.</p> <p>Иные предельные параметры разрешенного строительства, реконструкции объектов капитального строительства не подлежат установлению</p>	Ограничения не установлены
4.7	Гостиничное обслуживание	<p>Гостиницы.</p> <p>Объекты капитального строительства, используемые с целью извлечения предпринимательской выгоды из предоставления жилого помещения для временного</p>	<p>Минимальные размеры земельного участка при числе мест гостиницы (отеля):</p> <ul style="list-style-type: none"> <li>- от 25 до 100 мест – 55 кв. м. на 1 место;</li> <li>- от 101 до 500 мест – 30 кв. м на 1 место.</li> </ul> <p>Минимальные размеры земельного участка:</p> <ul style="list-style-type: none"> <li>- мотели – 75 кв. м. на 1 место;</li> <li>- кемпинги – 135 кв. м. на 1 место.</li> </ul>	Ограничения не установлены

		проживания в них	<p>Минимальные размеры земельного участка для иных объектов гостиничного обслуживания не подлежат установлению.</p> <p>Максимальные размеры земельного участка не подлежат установлению.</p> <p>Минимальные отступы от границ земельного участка в целях определения места допустимого размещения объекта – 5.</p> <p>Минимальный отступ от красной линии улицы до объектов – 5м.</p> <p>Предельное количество надземных этажей – 5.</p> <p>Иные предельные параметры разрешенного строительства, реконструкции объектов капитального строительства не подлежат установлению</p>	
5.1	Спорт	Здания и сооружения для занятия спортом	<p>Минимальные размеры земельного участка:</p> <ul style="list-style-type: none"> <li>- физкультурно-спортивные залы, плавательные бассейны – 3500кв.м./тыс. человек;</li> <li>- плоскостные сооружения – 2500 кв.м./тыс. человек;</li> <li>- стадионы – 3,5 га при вместимости зрительных мест на 200 человек, 4 га – при вместимости от 400 до 600 человек, 5 га – при вместимости от 600 до 800 человек, 5,5 га при вместимости от 800 до 1000 человек;</li> <li>- спортивно-оздоровительные лагеря – 195 кв.м/место;</li> <li>- лыжные базы – 0,3 га;</li> <li>- лодочные станции – 1,5 га.</li> </ul> <p>Максимальные размеры земельного участка не подлежат установлению.</p> <p>Минимальный отступ от красной линии улицы до объектов – 5 м.</p> <p>Минимальные отступы от границ земельного участка в целях определения места допустимого размещения объекта – 3.</p> <p>Предельное количество этажей – 3.</p> <p>Иные предельные параметры разрешенного строительства, реконструкции объектов капитального строительства не подлежат установлению</p>	Не допускается размещение спортивных сооружений в санитарно-защитных зонах, установленных в предусмотренном законодательством порядке, за исключением спортивно-оздоровительных сооружений закрытого типа
3.3	Бытовое обслуживание	Мастерские мелкого ремонта. Ателье. Бани. Парикмахерские.	<p>Минимальные размеры земельного участка для бань – 0,2 га.</p> <p>Минимальные размеры земельного участка для иных объектов бытового обслуживания не подлежат установлению.</p> <p>Максимальные размеры земельного участка не подлежат установлению.</p> <p>Минимальные отступы от границ земельного участка в целях определения места допустимого размещения объекта – 3.</p> <p>Минимальный отступ от красной линии улицы до объектов – 5 м.</p> <p>Предельное количество надземных этажей – 4.</p> <p>Иные предельные параметры разрешенного строительства,</p>	Ограничения не установлены



			реконструкции объектов капитального строительства не подлежат установлению	
6.8	Связь	Объекты связи, радиовещания, телевидения, включая воздушные радиорелейные, надземные и подземные кабельные линии связи, линии радиофикации, антенные поля, усилительные пункты на кабельных линиях связи, инфраструктура спутниковой связи и телерадиовещания, за исключением объектов связи, размещение которых предусмотрено содержанием видов разрешенного использования с кодами 3.1.1, 3.2.3	Предельные размеры земельных участков и предельные параметры разрешенного строительства, реконструкции объектов капитального строительства не подлежат установлению	Ограничения не установлены

### 3. ВСПОМОГАТЕЛЬНЫЕ ВИДЫ РАЗРЕШЁННОГО ИСПОЛЬЗОВАНИЯ

КОД	ВИДЫ РАЗРЕШЕННОГО ИСПОЛЬЗОВАНИЯ		ПРЕДЕЛЬНЫЕ РАЗМЕРЫ ЗЕМЕЛЬНЫХ УЧАСТКОВ И ПРЕДЕЛЬНЫЕ ПАРАМЕТРЫ РАЗРЕШЕННОГО СТРОИТЕЛЬСТВА, РЕКОНСТРУКЦИИ ОБЪЕКТОВ КАПИТАЛЬНОГО СТРОИТЕЛЬСТВА	ОГРАНИЧЕНИЯ ИСПОЛЬЗОВАНИЯ ЗЕМЕЛЬНЫХ УЧАСТКОВ И ОБЪЕКТОВ КАПИТАЛЬНОГО СТРОИТЕЛЬСТВА
	ЗЕМЕЛЬНЫХ УЧАСТКОВ	ОБЪЕКТОВ КАПИТАЛЬНОГО СТРОИТЕЛЬСТВА		
4.9	Служебные гаражи	Постоянные или временные гаражи, стоянки для хранения служебного автотранспорта	<p>Предельные параметры земельного участка не подлежат установлению. Минимальные отступы от границ земельного участка в целях определения места допустимого размещения объекта не подлежат установлению.</p> <p>Предельная высота объекта – 4 м.</p> <p>Этажность объекта – 1 этаж.</p> <p>Иные предельные параметры разрешенного строительства, реконструкции объектов капитального строительства не подлежат установлению</p>	Санитарный разрыв до жилой застройки и образовательных учреждений устанавливается по расчету в соответствии с требованиями СанПиН 2.2.1/2.1.1.1200-03
			Для среднеэтажной жилой застройки	
2.5	Среднеэтажная жилая застройка	Благоустройство и озеленение	Предельные размеры земельных участков и предельные параметры разрешенного строительства, реконструкции объектов капитального строительства не подлежат установлению	Ограничения не установлены

	Подземные гаражи и автостоянки	Предельные размеры земельных участков не подлежат установлению Минимальные отступы от границ земельного участка в целях определения места допустимого размещения объекта – 1 м. Предельная высота объекта – 3 м. Вместимость объекта – на 1-2 машины. Общая максимальная площадь площадных объектов – не более 75 м. Иные предельные параметры разрешенного строительства, реконструкции объектов капитального строительства не подлежат установлению	Ограничения не установлены
	Спортивные и детские площадки, площадки для отдыха	Предельные размеры земельных участков и предельные параметры разрешенного строительства, реконструкции объектов капитального строительства не подлежат установлению	Ограничения не установлены
	Объекты обслуживания жилой застройки во встроенных, пристроенных и встроенно-пристроенных помещениях многоквартирного дома, если общая площадь таких помещений в многоквартирном доме не составляет более 20% общей площади помещений дома	Предельные размеры земельных участков и предельные параметры разрешенного строительства, реконструкции объектов капитального строительства не подлежат установлению	Ограничения не установлены

### Статья 34. Зона застройки среднеэтажными жилыми домами (Ж 3-3)

#### 1. ОСНОВНЫЕ ВИДЫ РАЗРЕШЁННОГО ИСПОЛЬЗОВАНИЯ

КОД	ВИДЫ РАЗРЕШЕННОГО ИСПОЛЬЗОВАНИЯ		ПРЕДЕЛЬНЫЕ РАЗМЕРЫ ЗЕМЕЛЬНЫХ УЧАСТКОВ И ПРЕДЕЛЬНЫЕ ПАРАМЕТРЫ РАЗРЕШЕННОГО СТРОИТЕЛЬСТВА, РЕКОНСТРУКЦИИ ОБЪЕКТОВ КАПИТАЛЬНОГО СТРОИТЕЛЬСТВА	ОГРАНИЧЕНИЯ ИСПОЛЬЗОВАНИЯ ЗЕМЕЛЬНЫХ УЧАСТКОВ И ОБЪЕКТОВ КАПИТАЛЬНОГО СТРОИТЕЛЬСТВА
	ЗЕМЕЛЬНЫХ УЧАСТКОВ	ОБЪЕКТОВ КАПИТАЛЬНОГО СТРОИТЕЛЬСТВА		
2.5	Среднеэтажная жилая застройка	Среднеэтажные жилые дома	Минимальная нормируемая площадь земельного участка составляет – 30 м <sup>2</sup> на одну квартиру (без учета площади застройки дома). Максимальные размеры земельного участка не подлежат установлению. Минимальное расстояние от красной линии улиц до жилого дома - 5 м. Минимальные отступы от границ земельного участка в целях определения места допустимого размещения объекта – 3 м. Минимальное расстояние между длинными сторонами жилых зданий –	Нормативные показатели плотности застройки территориальной зоны определяется в соответствии с Приложением «Б» "СП 42.13330.2016. Свод правил. Градостроительство. Планировка и застройка

			<p>не менее 20 м.          Предельное количество надземных этажей – от 4 до 8.          Иные предельные параметры разрешенного строительства, реконструкции объектов капитального строительства не подлежат установлению</p>	<p>городских и сельских поселений.          Актуализированная редакция СНиП 2.07.01-89*"          Не допускается размещение жилой застройки в санитарно-защитных зонах, установленных в предусмотренном действующим законодательством порядке.          Не допускается: в стенах крупнопанельных и крупноблочных зданий расширять и пробивать проемы, а также крепить к панелям наружных стен трамвайные, троллейбусные и другие оттяжки; самовольная установка козырьков, эркеров, балконов, лоджий и застройка межбалконного пространства</p>
3.5.1	Дошкольное, начальное и среднее общее образование	<p>Детские ясли.          Детские сады.</p>	<p>Минимальные размеры земельного участка для отдельно стоящего объекта:          - при вместимости до 100 мест – 40 кв. м. на 1 чел.;          - при вместимости свыше 100 мест – 35 кв. м. на 1 чел.          Минимальные размеры земельного участка для встроенного объекта:          - при вместимости более 100 мест – 29 кв. м. на 1 чел.          Максимальные размеры земельного участка не подлежат установлению.          Минимальные отступы от границ земельного участка в целях определения места допустимого размещения объекта – 5 м.          Предельное количество надземных этажей – 3.          Предельная высота ограждения – 2 м.          Минимальный процент спортивно-игровых площадок – 20.          Минимальный процент озеленения – 30.</p>	<p>Иные требования к размещению объектов дошкольного образования установлены постановлением Главного государственного санитарного врача РФ от 28.09.2020 № 28 "Об утверждении санитарных правил СП 2.4.3648-20 "Санитарно-эпидемиологические требования к организациям воспитания и обучения, отдыха и оздоровления детей и молодежи"          Не допускается размещение образовательных и детских учреждений в санитарно-</p>
		<p>Школы.          Лицеи.          Гимназии.          Художественные, музыкальные</p>	<p>Минимальные размеры земельного участка при вместимости:          - до 400 мест – 50 кв. м. на 1 чел.;          - от 401 до 500 мест – 60 кв. м. на 1 чел.;          - от 501 до 600 мест – 50 кв.м. на 1 чел.;</p>	

		школы, образовательные кружки и иные организации, осуществляющие деятельность по воспитанию, образованию и просвещению	<p>- от 601 до 800 мест – 40 кв.м. на 1 чел.</p> <p>Максимальные размеры земельного участка не подлежат установлению.</p> <p>Минимальные отступы от границ земельного участка в целях определения места допустимого размещения объекта – 5 м.</p> <p>Минимальный отступ от красной линии улицы до объектов – 25 м.</p> <p>Предельное количество надземных этажей – 4.</p> <p>Предельная высота ограждения – 2 м.</p> <p>Минимальный процент озеленения – 30</p>	защитных зонах, установленных в предусмотренном действующим законодательством порядке
3.5.2	Среднее и высшее профессиональное образование	профессиональные технические училища, колледжи, художественные, музыкальные училища, общества знаний, институты, университеты, организации по переподготовке и повышению квалификации специалистов и иные организации, осуществляющие деятельность по образованию и просвещению	<p>Минимальные размеры земельного участка:</p> <ul style="list-style-type: none"> <li>- университеты, технические вузы – 4 га;</li> <li>- сельскохозяйственные – 5 га;</li> <li>- медицинские, фармацевтические – 3 га;</li> <li>- экономические, педагогические, культуры, искусства, архитектуры – 2 га.</li> </ul> <p>Размеры земельных участков для институтов повышения квалификации и заочных образовательных организаций высшего образования – соответственно их профилю следует принимать с коэффициентом 0,5.</p> <p>Максимальные размеры земельного участка не подлежат установлению.</p> <p>Минимальные отступы от границ земельного участка в целях определения места допустимого размещения объекта – 3.</p> <p>Минимальный отступ от красной линии улицы до объектов – 5 м.</p> <p>Предельное количество надземных этажей – 5.</p> <p>Иные предельные параметры разрешенного строительства, реконструкции объектов капитального строительства не подлежат установлению</p>	Не допускается размещение образовательных учреждений в санитарно-защитных зонах, установленных в предусмотренном действующим законодательством порядке
4.5	Банковская и страховая деятельность	Объекты капитального строительства, в которых размещаются организации, оказывающие банковские и страховые услуги	<p>Минимальные размеры земельного участка:</p> <ul style="list-style-type: none"> <li>-отделение, филиал банка: 0,05 га на объект – при 3 операционных местах;</li> <li>- операционная касса – га на объект: 0,2 – при 2 операционных кассах 0,5 – при 7 операционных кассах</li> </ul> <p>Максимальные размеры земельного участка не подлежат установлению.</p> <p>Предельные размеры земельного участка для объектов страховой деятельности не подлежат установлению.</p> <p>Минимальные отступы от границ земельного участка в целях определения места допустимого размещения объекта – 3.</p>	Ограничения не установлены

			<p>Минимальный отступ от красной линии улицы до объектов – 5м.          Предельное количество надземных этажей – 3.          Иные предельные параметры разрешенного строительства, реконструкции объектов капитального строительства не подлежат установлению</p>	
4.4	Магазины	<p>Объекты капитального строительства, предназначенные для продажи товаров, торговая площадь которых составляет до 5000 кв. м</p>	<p>Минимальные размеры земельного участка (га/100 кв.м торговой площади):          - до 150 кв.м. торговой площади – 0,03;          - от 150 до 250 кв.м торговой площади – 0,08;          - свыше 250 до 650 кв.м торговой площади – 0,06;          - свыше 650 до 1500 кв.м торговой площади – 0,04;          - свыше 1500 до 3500 кв.м торговой площади – 0,02.          Максимальные размеры земельного участка не подлежат установлению.          Минимальные отступы от границ земельного участка в целях определения места допустимого размещения объекта – 3.          Минимальный отступ от красной линии улицы до объектов – 5м.          Предельное количество надземных этажей – 3.          Иные предельные параметры разрешенного строительства, реконструкции объектов капитального строительства не подлежат установлению</p>	Ограничения не установлены
4.6	Общественное питание	<p>Объекты капитального строительства в целях устройства мест общественного питания (рестораны, кафе, столовые, закусочные, бары)</p>	<p>Минимальные размеры земельного участка (га/100 мест):          - мощность объекта до 100 мест – 0,2;          - мощность объекта от 100 до 150 мест – 0,15;          - мощность объекта свыше 150 мест – 0,1.          Максимальные размеры земельного участка не подлежат установлению.          Минимальные отступы от границ земельного участка в целях определения места допустимого размещения объекта – 3.          Минимальный отступ от красной линии улицы до объектов – 5м.          Предельное количество надземных этажей – 3.          Иные предельные параметры разрешенного строительства, реконструкции объектов капитального строительства не подлежат установлению</p>	Ограничения не установлены
3.1	Коммунальное обслуживание	<p>Здания и сооружения, обеспечивающие поставку воды, тепла, электричества, газа, отвод канализационных стоков, очистку и уборку объектов недвижимости (котельных,</p>	<p>Минимальные размеры земельного участка для котельных, центральных тепловых пунктов, тепловых перекачивающих насосных станций – 0,7 га.          Минимальные размеры земельного участка для иных объектов коммунального обслуживания не подлежат установлению.          Максимальные размеры земельного участка не подлежат</p>	Ограничения не установлены

		<p>водозаборов, насосных станций, водопроводов, линий электропередач, трансформаторных подстанций, газопроводов, линий связи, телефонных станций, канализаций).</p> <p>Здания, предназначенные для приема физических и юридических лиц в связи с предоставлением им коммунальных услуг</p>	<p>установлению.</p> <p>Минимальный отступ от красной линии улицы до объектов – 5 м.</p> <p>Минимальные отступы от границ земельного участка в целях определения места допустимого размещения объекта – 5.</p> <p>Иные предельные параметры разрешенного строительства, реконструкции объектов капитального строительства не подлежат установлению</p>	
12.0	<p>Земельные участки (территории) общего пользования (Содержание данного вида разрешенного использования включает в себя содержание видов разрешенного использования с кодами 12.0.1-12.0.2)</p>	<p>Объекты улично-дорожной сети: автомобильные дороги, пешеходные тротуары в границах населенных пунктов, пешеходные переходы, бульвары, площади, проезды, велодорожки и объекты велотранспортной и инженерной инфраструктуры; придорожные стоянки (парковки) транспортных средств в границах улиц и дорог, а также некапитальные сооружения, предназначенные для охраны транспортных средств.</p> <p>Декоративные, технические, планировочные, конструктивные устройства, элементы озеленения, различные виды оборудования и оформления, малые архитектурные формы, некапитальные нестационарные строения и сооружения, информационные щиты и указатели, применяемые как составные части благоустройства территории, общественные туалеты</p>	<p>Предельные размеры земельных участков и предельные параметры разрешенного строительства, реконструкции объектов капитального строительства не подлежат установлению</p>	<p>Ограничения не установлены</p>

## 2. УСЛОВНО РАЗРЕШЁННЫЕ ВИДЫ ИСПОЛЬЗОВАНИЯ

КОД	ВИДЫ РАЗРЕШЕННОГО ИСПОЛЬЗОВАНИЯ		ПРЕДЕЛЬНЫЕ РАЗМЕРЫ ЗЕМЕЛЬНЫХ УЧАСТКОВ И ПРЕДЕЛЬНЫЕ ПАРАМЕТРЫ РАЗРЕШЕННОГО СТРОИТЕЛЬСТВА, РЕКОНСТРУКЦИИ ОБЪЕКТОВ КАПИТАЛЬНОГО СТРОИТЕЛЬСТВА	ОГРАНИЧЕНИЯ ИСПОЛЬЗОВАНИЯ ЗЕМЕЛЬНЫХ УЧАСТКОВ И ОБЪЕКТОВ КАПИТАЛЬНОГО СТРОИТЕЛЬСТВА
	ЗЕМЕЛЬНЫХ УЧАСТКОВ	ОБЪЕКТОВ КАПИТАЛЬНОГО СТРОИТЕЛЬСТВА		
3.3	Бытовое обслуживание	Мастерские мелкого ремонта. Ателье. Бани. Парикмахерские.	<p>Минимальные размеры земельного участка для бань – 0,2 га.</p> <p>Минимальные размеры земельного участка для иных объектов бытового обслуживания не подлежат установлению.</p> <p>Максимальные размеры земельного участка не подлежат установлению.</p> <p>Минимальные отступы от границ земельного участка в целях определения места допустимого размещения объекта – 3.</p> <p>Минимальный отступ от красной линии улицы до объектов – 5м.</p> <p>Предельное количество надземных этажей – 4.</p> <p>Иные предельные параметры разрешенного строительства, реконструкции объектов капитального строительства не подлежат установлению</p>	Ограничения не установлены
4.1	Деловое управление	Объекты капитального строительства, в которых размещаются объекты управленческой деятельности, не связанной с государственным или муниципальным управлением и оказанием услуг, а также с целью обеспечения совершения сделок, не требующих передачи товара в момент их совершения между организациями, в том числе биржевая деятельность (за исключением банковской и страховой деятельности)	<p>Предельные размеры земельного участка не подлежат установлению.</p> <p>Минимальные отступы от границ земельного участка в целях определения места допустимого размещения объекта – 3.</p> <p>Минимальный отступ от красной линии улицы до объектов – 5м.</p> <p>Предельное количество надземных этажей – 3.</p> <p>Иные предельные параметры разрешенного строительства, реконструкции объектов капитального строительства не подлежат установлению</p>	Ограничения не установлены
5.1.2	Обеспечение занятий спортом в помещениях	Здания и сооружения для занятия спортом в помещениях	<p>Минимальные размеры земельного участка – 3500кв.м./тыс. человек;</p> <p>Максимальные размеры земельного участка не подлежат установлению.</p> <p>Минимальный отступ от красной линии улицы до объектов – 5м.</p> <p>Минимальные отступы от границ земельного участка в целях определения места допустимого размещения объекта – 3.</p>	Ограничения не установлены

			Предельное количество этажей – 3. Иные предельные параметры разрешенного строительства, реконструкции объектов капитального строительства не подлежат установлению	
6.8	Связь	Объекты связи, радиовещания, телевидения, включая воздушные радиорелейные, надземные и подземные кабельные линии связи, линии радиофикации, антенные поля, усилительные пункты на кабельных линиях связи, инфраструктура спутниковой связи и телерадиовещания, за исключением объектов связи, размещение которых предусмотрено содержанием видов разрешенного использования с кодами 3.1.1, 3.2.3	Предельные размеры земельных участков и предельные параметры разрешенного строительства, реконструкции объектов капитального строительства не подлежат установлению	Ограничения не установлены

### 3. ВСПОМОГАТЕЛЬНЫЕ ВИДЫ РАЗРЕШЁННОГО ИСПОЛЬЗОВАНИЯ

КОД	ВИДЫ РАЗРЕШЕННОГО ИСПОЛЬЗОВАНИЯ		ПРЕДЕЛЬНЫЕ РАЗМЕРЫ ЗЕМЕЛЬНЫХ УЧАСТКОВ И ПРЕДЕЛЬНЫЕ ПАРАМЕТРЫ РАЗРЕШЕННОГО СТРОИТЕЛЬСТВА, РЕКОНСТРУКЦИИ ОБЪЕКТОВ КАПИТАЛЬНОГО СТРОИТЕЛЬСТВА	ОГРАНИЧЕНИЯ ИСПОЛЬЗОВАНИЯ ЗЕМЕЛЬНЫХ УЧАСТКОВ И ОБЪЕКТОВ КАПИТАЛЬНОГО СТРОИТЕЛЬСТВА
	ЗЕМЕЛЬНЫХ УЧАСТКОВ	ОБЪЕКТОВ КАПИТАЛЬНОГО СТРОИТЕЛЬСТВА		
4.9	Служебные гаражи	Постоянные или временные гаражи, стоянки для хранения служебного автотранспорта	Предельные параметры земельного участка не подлежат установлению. Минимальные отступы от границ земельного участка в целях определения места допустимого размещения объекта не подлежат установлению. Предельная высота объекта – 4 м. Этажность объекта – 1 этаж. Иные предельные параметры разрешенного строительства, реконструкции объектов капитального строительства не подлежат установлению	Санитарный разрыв до жилой застройки и образовательных учреждений устанавливается по расчету в соответствии с требованиями СанПиН 2.2.1/2.1.1.1200-03
Для среднеэтажной жилой застройки				



2.5	Среднеэтажная застройка	жилая	Благоустройство и озеленение	Предельные размеры земельных участков и предельные параметры разрешенного строительства, реконструкции объектов капитального строительства не подлежат установлению	Ограничения не установлены
			Подземные гаражи и автостоянки	Предельные размеры земельных участков не подлежат установлению Минимальные отступы от границ земельного участка в целях определения места допустимого размещения объекта – 1 м. Предельная высота объекта – 3 м. Вместимость объекта – на 1-2 машины. Общая максимальная площадь площадных объектов – не более 75 м. Иные предельные параметры разрешенного строительства, реконструкции объектов капитального строительства не подлежат установлению	Ограничения не установлены
			Спортивные и детские площадки, площадки для отдыха	Предельные размеры земельных участков и предельные параметры разрешенного строительства, реконструкции объектов капитального строительства не подлежат установлению	Ограничения не установлены
			Объекты обслуживания жилой застройки во встроенных, пристроенных и встроенно-пристроенных помещениях многоквартирного дома, если общая площадь таких помещений в многоквартирном доме не составляет более 20% общей площади помещений дома	Предельные размеры земельных участков и предельные параметры разрешенного строительства, реконструкции объектов капитального строительства не подлежат установлению	Ограничения не установлены

### Статья 35. Зона застройки среднеэтажными жилыми домами (Ж 3-4)

#### 1. ОСНОВНЫЕ ВИДЫ РАЗРЕШЁННОГО ИСПОЛЬЗОВАНИЯ

КОД	ВИДЫ РАЗРЕШЕННОГО ИСПОЛЬЗОВАНИЯ		ПРЕДЕЛЬНЫЕ РАЗМЕРЫ ЗЕМЕЛЬНЫХ УЧАСТКОВ И ПРЕДЕЛЬНЫЕ ПАРАМЕТРЫ РАЗРЕШЕННОГО СТРОИТЕЛЬСТВА, РЕКОНСТРУКЦИИ ОБЪЕКТОВ КАПИТАЛЬНОГО СТРОИТЕЛЬСТВА	ОГРАНИЧЕНИЯ ИСПОЛЬЗОВАНИЯ ЗЕМЕЛЬНЫХ УЧАСТКОВ И ОБЪЕКТОВ КАПИТАЛЬНОГО СТРОИТЕЛЬСТВА
	ЗЕМЕЛЬНЫХ УЧАСТКОВ	ОБЪЕКТОВ КАПИТАЛЬНОГО СТРОИТЕЛЬСТВА		
2.5	Среднеэтажная застройка	жилая Среднеэтажные жилые дома	Минимальная нормируемая площадь земельного участка составляет – 30 м <sup>2</sup> на одну квартиру (без учета площади застройки дома). Максимальные размеры земельного участка не подлежат установлению.	Нормативные показатели плотности застройки территориальной зоны определяется в соответствии с

			<p>Минимальное расстояние от красной линии улиц до жилого дома - 5 м.  Минимальные отступы от границ земельного участка в целях определения места допустимого размещения объекта – 3 м.  Минимальное расстояние между длинными сторонами жилых зданий – не менее 20 м.  Предельное количество надземных этажей – от 4 до 8.  Иные предельные параметры разрешенного строительства, реконструкции объектов капитального строительства не подлежат установлению</p>	<p>Приложением «Б» "СП 42.13330.2016. Свод правил. Градостроительство. Планировка и застройка городских и сельских поселений.  Актуализированная редакция СНиП 2.07.01-89*"   Не допускается размещение жилой застройки в санитарно-защитных зонах, установленных в предусмотренном действующим законодательством порядке.  Не допускается: в стенах крупнопанельных и крупноблочных зданий расширять и пробивать проемы, а также крепить к панелям наружных стен трамвайные, троллейбусные и другие оттяжки; самовольная установка козырьков, эркеров, балконов, лоджий и застройка межбалконного пространства</p>
4.4	Магазины	<p>Объекты капитального строительства, предназначенные для продажи товаров, торговая площадь которых составляет до 5000 кв. м</p>	<p>Минимальные размеры земельного участка (га/100 кв.м торговой площади):  - до 150 кв.м. торговой площади – 0,03;  - от 150 до 250 кв.м торговой площади – 0,08;  - свыше 250 до 650 кв.м торговой площади – 0,06;  - свыше 650 до 1500 кв.м торговой площади – 0,04;  - свыше 1500 до 3500 кв.м торговой площади – 0,02.  Максимальные размеры земельного участка не подлежат установлению.  Минимальные отступы от границ земельного участка в целях определения места допустимого размещения объекта – 1.  Минимальный отступ от красной линии улицы до объектов – 5 м.  Предельное количество надземных этажей – 1.  Иные предельные параметры разрешенного строительства,</p>	<p>Ограничения не установлены</p>

			реконструкции объектов капитального строительства не подлежат установлению	
4.6	Общественное питание	Объекты капитального строительства в целях устройства мест общественного питания (рестораны, кафе, столовые, закусочные, бары)	<p>Минимальные размеры земельного участка (га/100 мест):</p> <ul style="list-style-type: none"> <li>- мощность объекта до 100 мест – 0,2;</li> <li>- мощность объекта от 100 до 150 мест – 0,15;</li> <li>- мощность объекта свыше 150 мест – 0,1.</li> </ul> <p>Максимальные размеры земельного участка не подлежат установлению.</p> <p>Минимальные отступы от границ земельного участка в целях определения места допустимого размещения объекта – 3.</p> <p>Минимальный отступ от красной линии улицы до объектов – 5 м.</p> <p>Предельное количество надземных этажей – 3.</p> <p>Иные предельные параметры разрешенного строительства, реконструкции объектов капитального строительства не подлежат установлению</p>	Ограничения не установлены
3.1	Коммунальное обслуживание	<p>Здания и сооружения, обеспечивающие поставку воды, тепла, электричества, газа, отвод канализационных стоков, очистку и уборку объектов недвижимости (котельных, водозаборов, насосных станций, водопроводов, линий электропередач, трансформаторных подстанций, газопроводов, линий связи, телефонных станций, канализаций).</p> <p>Здания, предназначенные для приема физических и юридических лиц в связи с предоставлением им коммунальных услуг</p>	<p>Минимальные размеры земельного участка для котельных, центральных тепловых пунктов, тепловых перекачивающих насосных станций – 0,7 га.</p> <p>Минимальные размеры земельного участка для иных объектов коммунального обслуживания не подлежат установлению.</p> <p>Максимальные размеры земельного участка не подлежат установлению.</p> <p>Минимальный отступ от красной линии улицы до объектов – 5 м.</p> <p>Минимальные отступы от границ земельного участка в целях определения места допустимого размещения объекта – 5.</p> <p>Иные предельные параметры разрешенного строительства, реконструкции объектов капитального строительства не подлежат установлению</p>	Ограничения не установлены
12.0	Земельные участки (территории) общего пользования (Содержание данного вида разрешенного использования включает в себя содержание видов разрешенного использования	Объекты улично-дорожной сети: автомобильные дороги, пешеходные тротуары в границах населенных пунктов, пешеходные переходы, бульвары, площади, проезды, велодорожки и объекты велотранспортной и	Предельные размеры земельных участков и предельные параметры разрешенного строительства, реконструкции объектов капитального строительства не подлежат установлению	Ограничения не установлены

	с кодами 12.0.1-12.0.2)	инженерной инфраструктуры; придорожные стоянки (парковки) транспортных средств в границах улиц и дорог, а также некапитальные сооружения, предназначенные для охраны транспортных средств. Декоративные, технические, планировочные, конструктивные устройства, элементы озеленения, различные виды оборудования и оформления, малые архитектурные формы, некапитальные нестационарные строения и сооружения, информационные щиты и указатели, применяемые как составные части благоустройства территории, общественные туалеты		
--	-------------------------	---	--	--

## 2. УСЛОВНО РАЗРЕШЁННЫЕ ВИДЫ ИСПОЛЬЗОВАНИЯ

КОД	ВИДЫ РАЗРЕШЕННОГО ИСПОЛЬЗОВАНИЯ		ПРЕДЕЛЬНЫЕ РАЗМЕРЫ ЗЕМЕЛЬНЫХ УЧАСТКОВ И ПРЕДЕЛЬНЫЕ ПАРАМЕТРЫ РАЗРЕШЕННОГО СТРОИТЕЛЬСТВА, РЕКОНСТРУКЦИИ ОБЪЕКТОВ КАПИТАЛЬНОГО СТРОИТЕЛЬСТВА	ОГРАНИЧЕНИЯ ИСПОЛЬЗОВАНИЯ ЗЕМЕЛЬНЫХ УЧАСТКОВ И ОБЪЕКТОВ КАПИТАЛЬНОГО СТРОИТЕЛЬСТВА
	ЗЕМЕЛЬНЫХ УЧАСТКОВ	ОБЪЕКТОВ КАПИТАЛЬНОГО СТРОИТЕЛЬСТВА		
3.8.1	Государственное управление	Объекты капитального строительства, предназначенные для размещения государственных органов, государственного пенсионного фонда, органов местного самоуправления, судов, а также организаций, непосредственно обеспечивающих их деятельность или оказывающих государственные и (или)	Минимальные размеры земельного участка – 18,5 кв.м на 1 рабочее место. Максимальный размер земельного участка не подлежит установлению. Минимальные отступы от границ земельного участка в целях определения места допустимого размещения объекта – 3 м. Минимальный отступ от красной линии улицы до объектов – 5 м. Предельное количество надземных этажей – 3. Иные предельные параметры разрешенного строительства, реконструкции объектов капитального строительства не подлежат установлению	Ограничения не установлены

		муниципальные услуги		
4.1	Деловое управление	Объекты капитального строительства, в которых размещаются объекты управленческой деятельности, не связанной с государственным или муниципальным управлением и оказанием услуг, а также с целью обеспечения совершения сделок, не требующих передачи товара в момент их совершения между организациями, в том числе биржевая деятельность (за исключением банковской и страховой деятельности)	Предельные размеры земельного участка не подлежат установлению. Минимальные отступы от границ земельного участка в целях определения места допустимого размещения объекта – 3. Минимальный отступ от красной линии улицы до объектов – 5м. Предельное количество надземных этажей – 3. Иные предельные параметры разрешенного строительства, реконструкции объектов капитального строительства не подлежат установлению	Ограничения не установлены
4.5	Банковская и страховая деятельность	Объекты капитального строительства, в которых размещаются организации, оказывающие банковские и страховые услуги	Минимальные размеры земельного участка: -отделение, филиал банка: 0,05 га на объект – при 3 операционных местах; - операционная касса – га на объект: 0,2 – при 2 операционных кассах 0,5 – при 7 операционных кассах Максимальные размеры земельного участка не подлежат установлению. Предельные размеры земельного участка для объектов страховой деятельности не подлежат установлению. Минимальные отступы от границ земельного участка в целях определения места допустимого размещения объекта – 3. Минимальный отступ от красной линии улицы до объектов – 5 м. Предельное количество надземных этажей – 3. Иные предельные параметры разрешенного строительства, реконструкции объектов капитального строительства не подлежат установлению	Ограничения не установлены
4.7	Гостиничное обслуживание	Гостиницы. Объекты капитального строительства, используемые с целью извлечения предпринимательской выгоды из предоставления жилого помещения для временного	Минимальные размеры земельного участка при числе мест гостиницы (отеля): - от 25 до 100 мест – 55 кв. м. на 1 место; - от 101 до 500 мест – 30 кв. м на 1 место. Минимальные размеры земельного участка: - мотели – 75 кв. м. на 1 место; - кемпинги – 135 кв. м. на 1 место.	Ограничения не установлены

		проживания в них	<p>Минимальные размеры земельного участка для иных объектов гостиничного обслуживания не подлежат установлению.</p> <p>Максимальные размеры земельного участка не подлежат установлению.</p> <p>Минимальные отступы от границ земельного участка в целях определения места допустимого размещения объекта – 5.</p> <p>Минимальный отступ от красной линии улицы до объектов – 5 м.</p> <p>Предельное количество надземных этажей – 5.</p> <p>Иные предельные параметры разрешенного строительства, реконструкции объектов капитального строительства не подлежат установлению</p>	
5.1	Спорт	Здания и сооружения для занятия спортом.	<p>Минимальные размеры земельного участка:</p> <ul style="list-style-type: none"> <li>- физкультурно-спортивные залы, плавательные бассейны – 3500 кв.м./тыс. человек;</li> <li>- плоскостные сооружения – 2500 кв.м./тыс. человек;</li> <li>- стадионы – 3,5 га при вместимости зрительных мест на 200 человек, 4 га – при вместимости от 400 до 600 человек, 5 га – при вместимости от 600 до 800 человек, 5,5 га при вместимости от 800 до 1000 человек;</li> <li>- спортивно-оздоровительные лагеря – 195 кв.м/место;</li> <li>- лыжные базы – 0,3 га;</li> <li>- лодочные станции – 1,5 га.</li> </ul> <p>Максимальные размеры земельного участка не подлежат установлению.</p> <p>Минимальный отступ от красной линии улицы до объектов – 5 м.</p> <p>Минимальные отступы от границ земельного участка в целях определения места допустимого размещения объекта – 3.</p> <p>Предельное количество этажей – 3.</p> <p>Иные предельные параметры разрешенного строительства, реконструкции объектов капитального строительства не подлежат установлению</p>	Не допускается размещение спортивных сооружений в санитарно-защитных зонах, установленных в предусмотренном законодательством порядке, за исключением спортивно-оздоровительных сооружений закрытого типа
3.3	Бытовое обслуживание	Мастерские мелкого ремонта. Ателье. Бани. Парикмахерские.	<p>Минимальные размеры земельного участка для бань – 0,2 га.</p> <p>Минимальные размеры земельного участка для иных объектов бытового обслуживания не подлежат установлению.</p> <p>Максимальные размеры земельного участка не подлежат установлению.</p> <p>Минимальные отступы от границ земельного участка в целях определения места допустимого размещения объекта – 3.</p> <p>Минимальный отступ от красной линии улицы до объектов – 5 м.</p> <p>Предельное количество надземных этажей – 4.</p> <p>Иные предельные параметры разрешенного строительства,</p>	Ограничения не установлены

			реконструкции объектов капитального строительства не подлежат установлению	
6.8	Связь	Объекты связи, радиовещания, телевидения, включая воздушные радиорелейные, надземные и подземные кабельные линии связи, линии радификации, антенные поля, усилительные пункты на кабельных линиях связи, инфраструктура спутниковой связи и телерадиовещания, за исключением объектов связи, размещение которых предусмотрено содержанием видов разрешенного использования с кодами 3.1.1, 3.2.3	Предельные размеры земельных участков и предельные параметры разрешенного строительства, реконструкции объектов капитального строительства не подлежат установлению	Ограничения не установлены

### 3. ВСПОМОГАТЕЛЬНЫЕ ВИДЫ РАЗРЕШЁННОГО ИСПОЛЬЗОВАНИЯ

КОД	ВИДЫ РАЗРЕШЕННОГО ИСПОЛЬЗОВАНИЯ		ПРЕДЕЛЬНЫЕ РАЗМЕРЫ ЗЕМЕЛЬНЫХ УЧАСТКОВ И ПРЕДЕЛЬНЫЕ ПАРАМЕТРЫ РАЗРЕШЕННОГО СТРОИТЕЛЬСТВА, РЕКОНСТРУКЦИИ ОБЪЕКТОВ КАПИТАЛЬНОГО СТРОИТЕЛЬСТВА	ОГРАНИЧЕНИЯ ИСПОЛЬЗОВАНИЯ ЗЕМЕЛЬНЫХ УЧАСТКОВ И ОБЪЕКТОВ КАПИТАЛЬНОГО СТРОИТЕЛЬСТВА
	ЗЕМЕЛЬНЫХ УЧАСТКОВ	ОБЪЕКТОВ КАПИТАЛЬНОГО СТРОИТЕЛЬСТВА		
4.9	Служебные гаражи	Постоянные или временные гаражи, стоянки для хранения служебного автотранспорта	Предельные параметры земельного участка не подлежат установлению. Минимальные отступы от границ земельного участка в целях определения места допустимого размещения объекта не подлежат установлению. Предельная высота объекта – 4 м. Этажность объекта – 1 этаж. Иные предельные параметры разрешенного строительства, реконструкции объектов капитального строительства не подлежат установлению	Санитарный разрыв до жилой застройки и образовательных учреждений устанавливается по расчету в соответствии с требованиями СанПиН 2.2.1/2.1.1.1200-03
Для среднеэтажной жилой застройки				
2.5	Среднеэтажная жилая застройка	Благоустройство и озеленение	Предельные размеры земельных участков и предельные параметры разрешенного строительства, реконструкции объектов капитального строительства не подлежат установлению	Ограничения не установлены

	Подземные гаражи и автостоянки	Предельные размеры земельных участков не подлежат установлению Минимальные отступы от границ земельного участка в целях определения места допустимого размещения объекта – 1 м. Предельная высота объекта – 3 м. Вместимость объекта – на 1-2 машины. Общая максимальная площадь площадных объектов – не более 75 м. Иные предельные параметры разрешенного строительства, реконструкции объектов капитального строительства не подлежат установлению	Ограничения не установлены
	Спортивные и детские площадки, площадки для отдыха	Предельные размеры земельных участков и предельные параметры разрешенного строительства, реконструкции объектов капитального строительства не подлежат установлению	Ограничения не установлены
	Объекты обслуживания жилой застройки во встроенных, пристроенных и встроенно-пристроенных помещениях многоквартирного дома, если общая площадь таких помещений в многоквартирном доме не составляет более 20% общей площади помещений дома	Предельные размеры земельных участков и предельные параметры разрешенного строительства, реконструкции объектов капитального строительства не подлежат установлению	Ограничения не установлены

### Статья 36. Зона смешанной жилой застройки (Ж 4)

#### 1. ОСНОВНЫЕ ВИДЫ РАЗРЕШЁННОГО ИСПОЛЬЗОВАНИЯ

КОД	ВИДЫ РАЗРЕШЕННОГО ИСПОЛЬЗОВАНИЯ		ПРЕДЕЛЬНЫЕ РАЗМЕРЫ ЗЕМЕЛЬНЫХ УЧАСТКОВ И ПРЕДЕЛЬНЫЕ ПАРАМЕТРЫ РАЗРЕШЕННОГО СТРОИТЕЛЬСТВА, РЕКОНСТРУКЦИИ ОБЪЕКТОВ КАПИТАЛЬНОГО СТРОИТЕЛЬСТВА	ОГРАНИЧЕНИЯ ИСПОЛЬЗОВАНИЯ ЗЕМЕЛЬНЫХ УЧАСТКОВ И ОБЪЕКТОВ КАПИТАЛЬНОГО СТРОИТЕЛЬСТВА
	ЗЕМЕЛЬНЫХ УЧАСТКОВ	ОБЪЕКТОВ КАПИТАЛЬНОГО СТРОИТЕЛЬСТВА		
2.1	Для индивидуального жилищного строительства	Индивидуальные жилые дома	Минимальный размер земельного участка – 400 кв. м. Максимальный размер земельного участка - 1500 кв. м. Минимальные отступы от границ земельного участка в целях определения места допустимого размещения объекта без учета эркеров и (или) крылец – 3 м. Максимальный процент застройки в границах земельного участка площадью 400 кв. м. – 49.	Нормативные показатели плотности застройки территориальной зоны определяется в соответствии с Приложением «Г» Свода правил СП 42.13330.2011 «СНиП 2.07.01-89*»



			<p>Максимальный процент застройки в границах земельного участка площадью 1500 кв. м. – 70,4.</p> <p>Предельное количество надземных этажей – 3.</p> <p>Высота с мансардным завершением до конька скатной кровли – не более 14 м. Высота ограждения – не более 2,0 м., на перекрестках улиц в зоне треугольника видимости – 0,5 м.</p> <p>Минимальное расстояние от красной линии улиц до жилого дома без учета эркеров и (или) крылец – 5 м.</p> <p>При отсутствии красных линий глубина переднего двора - 5 метров.</p> <p>Минимальная глубина переднего двора – 5 м.</p> <p>Минимальная глубина заднего двора – 3 м.</p> <p>Минимальное расстояние между стенами жилых домов, расположенных на соседних земельных участках – 6 м.</p> <p>Минимальное расстояние от окон жилых комнат до хозяйственных построек (сарая, гаража, бани), расположенных на соседних земельных участках – 6 м.</p>	<p>Градостроительство. Планировка и застройка городских и сельских поселений», региональными и местными нормативами градостроительного проектирования.</p> <p>Не допускается размещение жилой застройки в санитарно-защитных зонах, установленных в предусмотренном действующим законодательством порядке</p>
2.1.1	Малоэтажная многоквартирная жилая застройка	Малоэтажный многоквартирный жилой дом	<p>Минимальная нормируемая площадь земельного участка составляет – 30 кв.м. на одну квартиру (без учета площади застройки дома).</p> <p>Максимальные размеры земельного участка не подлежат установлению.</p> <p>Минимальное расстояние от красной линии улиц до жилого дома - 5 м.</p> <p>Минимальные отступы от границ земельного участка в целях определения места допустимого размещения объекта – 3 м.</p> <p>Минимальное расстояние между длинными сторонами жилых зданий – не менее 15 м.</p> <p>Минимальное расстояние между длинной стороной жилого здания и торцом жилого здания с окнами из жилых комнат – не менее 10 м.</p> <p>Предельное количество надземных этажей – 3.</p> <p>Иные предельные параметры разрешенного строительства, реконструкции объектов капитального строительства не подлежат установлению</p>	<p>Нормативные показатели плотности застройки территориальной зоны определяется в соответствии с Приложением «Б» "СП 42.13330.2016. Свод правил. Градостроительство. Планировка и застройка городских и сельских поселений.</p> <p>Актуализированная редакция СНиП 2.07.01-89*" Не допускается размещение жилой застройки в санитарно-защитных зонах, установленных в предусмотренном действующим законодательством порядке</p>
2.3	Блокированная жилая застройка	Жилой дом, имеющий одну или несколько общих стен с соседними жилыми домами (количеством этажей не более чем три, при общем количестве	<p>Минимальный размер земельного участка – 400 кв. м.</p> <p>Максимальный размер земельного участка – 1000 кв. м.</p> <p>Минимальные отступы от границ земельного участка в целях определения места допустимого размещения объекта – 3 м.</p> <p>Предельное количество надземных этажей – 3.</p>	<p>Нормативные показатели плотности застройки территориальной зоны определяется в соответствии с Приложением «Г» Свода</p>

		совмещенных домов не более десяти и каждый из которых предназначен для проживания одной семьи, имеет общую стену (общие стены) без проемов с соседним домом или соседними домами, расположен на отдельном земельном участке и имеет выход на территорию общего пользования (жилые дома блокированной застройки)	Высота с мансардным завершением до конька скатной кровли – не более 14 м. Высота ограждения – не более 2,0 м., на перекрестках улиц в зоне треугольника видимости – 0,5 м. Минимальное расстояние от красной линии улиц до жилого дома – 5 м. Минимальная глубина заднего двора – 3 м.	правил СП 42.13330.2011 «СНиП 2.07.01-89* Градостроительство. Планировка и застройка городских и сельских поселений», региональными и местными нормативами градостроительного проектирования. Не допускается размещение жилой застройки в санитарно-защитных зонах, установленных в предусмотренном действующим законодательством порядке
3.1	Коммунальное обслуживание	Здания и сооружения, обеспечивающие поставку воды, тепла, электричества, газа, отвод канализационных стоков, очистку и уборку объектов недвижимости (котельных, водозаборов, насосных станций, водопроводов, линий электропередач, трансформаторных подстанций, газопроводов, линий связи, телефонных станций, канализаций). Здания, предназначенные для приема физических и юридических лиц в связи с предоставлением им коммунальных услуг	Минимальные размеры земельного участка для котельных, центральных тепловых пунктов, тепловых перекачивающих насосных станций – 0,7 га. Минимальные размеры земельного участка для иных объектов коммунального обслуживания не подлежат установлению. Максимальные размеры земельного участка не подлежат установлению. Минимальный отступ от красной линии улицы до объектов – 5 м. Минимальные отступы от границ земельного участка в целях определения места допустимого размещения объекта – 5. Иные предельные параметры разрешенного строительства, реконструкции объектов капитального строительства не подлежат установлению	Ограничения не установлены
4.4	Магазины	Объекты капитального строительства, предназначенные для продажи товаров, торговая площадь которых составляет до	Минимальные размеры земельного участка (га/100 кв.м торговой площади): - до 150 кв.м. торговой площади – 0,03; - от 150 до 250 кв.м торговой площади – 0,08;	Ограничения не установлены

		5000 кв. м	<p>- свыше 250 до 650 кв.м торговой площади – 0,06;  - свыше 650 до 1500 кв.м торговой площади – 0,04;  - свыше 1500 до 3500 кв.м торговой площади – 0,02.  Максимальные размеры земельного участка не подлежат установлению.  Минимальные отступы от границ земельного участка в целях определения места допустимого размещения объекта – 3.  Минимальный отступ от красной линии улицы до объектов – 5 м.  Предельное количество надземных этажей – 3.  Иные предельные параметры разрешенного строительства, реконструкции объектов капитального строительства не подлежат установлению</p>	
12.0	Земельные участки (территории) общего пользования (Содержание данного вида разрешенного использования включает в себя содержание видов разрешенного использования с кодами 12.0.1-12.0.2)	<p>Объекты улично-дорожной сети: автомобильные дороги, пешеходные тротуары в границах населенных пунктов, пешеходные переходы, бульвары, площади, проезды, велодорожки и объекты велотранспортной и инженерной инфраструктуры; придорожные стоянки (парковки) транспортных средств в границах улиц и дорог, а также некапитальные сооружения, предназначенные для охраны транспортных средств.  Декоративные, технические, планировочные, конструктивные устройства, элементы озеленения, различные виды оборудования и оформления, малые архитектурные формы, некапитальные нестационарные строения и сооружения, информационные щиты и указатели, применяемые как составные части благоустройства территории, общественные туалеты</p>	<p>Предельные размеры земельных участков и предельные параметры разрешенного строительства, реконструкции объектов капитального строительства не подлежат установлению</p>	Ограничения не установлены

## 2. УСЛОВНО РАЗРЕШЁННЫЕ ВИДЫ ИСПОЛЬЗОВАНИЯ

КОД	ВИДЫ РАЗРЕШЕННОГО ИСПОЛЬЗОВАНИЯ		ПРЕДЕЛЬНЫЕ РАЗМЕРЫ ЗЕМЕЛЬНЫХ УЧАСТКОВ И ПРЕДЕЛЬНЫЕ ПАРАМЕТРЫ РАЗРЕШЕННОГО СТРОИТЕЛЬСТВА, РЕКОНСТРУКЦИИ ОБЪЕКТОВ КАПИТАЛЬНОГО СТРОИТЕЛЬСТВА	ОГРАНИЧЕНИЯ ИСПОЛЬЗОВАНИЯ ЗЕМЕЛЬНЫХ УЧАСТКОВ И ОБЪЕКТОВ КАПИТАЛЬНОГО СТРОИТЕЛЬСТВА
	ЗЕМЕЛЬНЫХ УЧАСТКОВ	ОБЪЕКТОВ КАПИТАЛЬНОГО СТРОИТЕЛЬСТВА		
3.3	Бытовое обслуживание	Мастерские мелкого ремонта. Ателье. Бани. Парикмахерские.	<p>Минимальные размеры земельного участка для бань – 0,2 га.</p> <p>Минимальные размеры земельного участка для иных объектов бытового обслуживания не подлежат установлению.</p> <p>Максимальные размеры земельного участка не подлежат установлению.</p> <p>Минимальные отступы от границ земельного участка в целях определения места допустимого размещения объекта – 3.</p> <p>Минимальный отступ от красной линии улицы до объектов – 5 м.</p> <p>Предельное количество надземных этажей – 4.</p> <p>Иные предельные параметры разрешенного строительства, реконструкции объектов капитального строительства не подлежат установлению</p>	Ограничения не установлены
4.6	Общественное питание	Объекты капитального строительства в целях устройства мест общественного питания (рестораны, кафе, столовые, закусочные, бары)	<p>Минимальные размеры земельного участка (га/100 мест):</p> <ul style="list-style-type: none"> <li>- мощность объекта до 100 мест – 0,2;</li> <li>- мощность объекта от 100 до 150 мест – 0,15;</li> <li>- мощность объекта свыше 150 мест – 0,1.</li> </ul> <p>Максимальные размеры земельного участка не подлежат установлению.</p> <p>Минимальные отступы от границ земельного участка в целях определения места допустимого размещения объекта – 3.</p> <p>Минимальный отступ от красной линии улицы до объектов – 5 м.</p> <p>Предельное количество надземных этажей – 3.</p> <p>Иные предельные параметры разрешенного строительства, реконструкции объектов капитального строительства не подлежат установлению</p>	Ограничения не установлены
4.7	Гостиничное обслуживание	Гостиницы. Объекты капитального строительства, используемые с целью извлечения предпринимательской выгоды из предоставления жилого помещения для временного	<p>Минимальные размеры земельного участка при числе мест гостиницы (отеля):</p> <ul style="list-style-type: none"> <li>- от 25 до 100 мест – 55 кв. м. на 1 место;</li> <li>- от 101 до 500 мест – 30 кв. м на 1 место.</li> </ul> <p>Минимальные размеры земельного участка:</p> <ul style="list-style-type: none"> <li>- мотели – 75 кв. м. на 1 место;</li> <li>- кемпинги – 135 кв. м. на 1 место.</li> </ul>	Ограничения не установлены

		проживания в них	Минимальные размеры земельного участка для иных объектов гостиничного обслуживания не подлежат установлению. Максимальные размеры земельного участка не подлежат установлению. Минимальные отступы от границ земельного участка в целях определения места допустимого размещения объекта – 5. Минимальный отступ от красной линии улицы до объектов – 5м. Предельное количество надземных этажей – 5. Иные предельные параметры разрешенного строительства, реконструкции объектов капитального строительства не подлежат установлению	
6.8	Связь	Объекты связи, радиовещания, телевидения, включая воздушные радиорелейные, надземные и подземные кабельные линии связи, линии радиофикации, антенные поля, усилительные пункты на кабельных линиях связи, инфраструктура спутниковой связи и телерадиовещания, за исключением объектов связи, размещение которых предусмотрено содержанием видов разрешенного использования с кодами 3.1.1, 3.2.3	Предельные размеры земельных участков и предельные параметры разрешенного строительства, реконструкции объектов капитального строительства не подлежат установлению	Ограничения не установлены

### 3. ВСПОМОГАТЕЛЬНЫЕ ВИДЫ РАЗРЕШЁННОГО ИСПОЛЬЗОВАНИЯ

КОД	ВИДЫ РАЗРЕШЕННОГО ИСПОЛЬЗОВАНИЯ		ПРЕДЕЛЬНЫЕ РАЗМЕРЫ ЗЕМЕЛЬНЫХ УЧАСТКОВ И ПРЕДЕЛЬНЫЕ ПАРАМЕТРЫ РАЗРЕШЕННОГО СТРОИТЕЛЬСТВА, РЕКОНСТРУКЦИИ ОБЪЕКТОВ КАПИТАЛЬНОГО СТРОИТЕЛЬСТВА	ОГРАНИЧЕНИЯ ИСПОЛЬЗОВАНИЯ ЗЕМЕЛЬНЫХ УЧАСТКОВ И ОБЪЕКТОВ КАПИТАЛЬНОГО СТРОИТЕЛЬСТВА
	ЗЕМЕЛЬНЫХ УЧАСТКОВ	ОБЪЕКТОВ КАПИТАЛЬНОГО СТРОИТЕЛЬСТВА		
4.9	Служебные гаражи	Постоянные или временные гаражи, стоянки для хранения служебного автотранспорта	Предельные параметры земельного участка не подлежат установлению. Минимальные отступы от границ земельного участка в целях определения места допустимого размещения объекта не подлежат установлению.	Санитарный разрыв до жилой застройки и образовательных учреждений устанавливается по расчету в соответствии с

			<p>Предельная высота объекта – 4 м.  Этажность объекта – 1 этаж.  Иные предельные параметры разрешенного строительства, реконструкции объектов капитального строительства не подлежат установлению</p>	<p>требованиями СанПиН  2.2.1/2.1.1.1200-03</p>
Для индивидуального жилищного строительства				
2.1	Для индивидуального жилищного строительства	Выращивание сельскохозяйственных культур	Предельные размеры земельных участков и предельные параметры разрешенного строительства, реконструкции объектов капитального строительства не подлежат установлению	Ограничения не установлены
		Гаражи для собственных нужд и хозяйственные постройки	<p>Минимальные отступы от границ земельного участка в целях определения места допустимого размещения объекта – 1 м.  Предельная высота объекта – 4 м.  Вместимость объекта – на 1-2 машины.  Общая максимальная площадь площадных объектов – не более 75 м.  Иные предельные параметры разрешенного строительства, реконструкции объектов капитального строительства не подлежат установлению</p>	Ограничения не установлены
Для малоэтажной многоквартирной жилой застройки				
2.1.1	Малоэтажная многоквартирная жилая застройка	Спортивные и детские площадки, площадки для отдыха	Предельные размеры земельных участков и предельные параметры разрешенного строительства, реконструкции объектов капитального строительства не подлежат установлению	Ограничения не установлены
		Объекты обслуживания жилой застройки во встроенных, пристроенных и встроенно-пристроенных помещениях малоэтажного многоквартирного дома, если общая площадь таких помещений в малоэтажном многоквартирном доме не составляет более 15% общей площади помещений дома	Предельные размеры земельных участков и предельные параметры разрешенного строительства, реконструкции объектов капитального строительства не подлежат установлению	Ограничения не установлены
Для блокированной жилой застройки				
2.3	Блокированная жилая застройка	Гаражи для собственных нужд и иные вспомогательные сооружения	<p>Минимальные отступы от границ земельного участка в целях определения места допустимого размещения объекта – 1 м.  Предельная высота объекта – 4 м.  Вместимость объекта – на 1-2 машины.  Общая максимальная площадь площадных объектов – не более 75 м.  Иные предельные параметры разрешенного строительства, реконструкции объектов капитального строительства не подлежат</p>	Ограничения не установлены

		установлению	
	спортивные и детские площадки, площадки для отдыха	Пределные размеры земельных участков и предельные параметры разрешенного строительства, реконструкции объектов капитального строительства не подлежат установлению	Ограничения не установлены

### Статья 37. Зона смешанной жилой застройки (Ж 5)

#### 1. ОСНОВНЫЕ ВИДЫ РАЗРЕШЁННОГО ИСПОЛЬЗОВАНИЯ

КОД	ВИДЫ РАЗРЕШЕННОГО ИСПОЛЬЗОВАНИЯ		ПРЕДЕЛЬНЫЕ РАЗМЕРЫ ЗЕМЕЛЬНЫХ УЧАСТКОВ И ПРЕДЕЛЬНЫЕ ПАРАМЕТРЫ РАЗРЕШЕННОГО СТРОИТЕЛЬСТВА, РЕКОНСТРУКЦИИ ОБЪЕКТОВ КАПИТАЛЬНОГО СТРОИТЕЛЬСТВА	ОГРАНИЧЕНИЯ ИСПОЛЬЗОВАНИЯ ЗЕМЕЛЬНЫХ УЧАСТКОВ И ОБЪЕКТОВ КАПИТАЛЬНОГО СТРОИТЕЛЬСТВА
	ЗЕМЕЛЬНЫХ УЧАСТКОВ	ОБЪЕКТОВ КАПИТАЛЬНОГО СТРОИТЕЛЬСТВА		
2.1.1	Малоэтажная многоквартирная жилая застройка	Малоэтажный многоквартирный жилой дом	<p>Минимальная нормируемая площадь земельного участка составляет – 30 кв.м. на одну квартиру (без учета площади застройки дома).  Максимальные размеры земельного участка не подлежат установлению.  Минимальное расстояние от красной линии улиц до жилого дома - 5 м.  Минимальные отступы от границ земельного участка в целях определения места допустимого размещения объекта – 3 м.  Минимальное расстояние между длинными сторонами жилых зданий – не менее 15 м.  Минимальное расстояние между длинной стороной жилого здания и торцом жилого здания с окнами из жилых комнат – не менее 10 м.  Предельное количество надземных этажей – 3.  Иные предельные параметры разрешенного строительства, реконструкции объектов капитального строительства не подлежат установлению</p>	<p>Нормативные показатели плотности застройки территориальной зоны определяется в соответствии с Приложением «Б» "СП 42.13330.2016. Свод правил. Градостроительство. Планировка и застройка городских и сельских поселений.  Актуализированная редакция СНиП 2.07.01-89*"   Не допускается размещение жилой застройки в санитарно-защитных зонах, установленных в предусмотренном действующим законодательством порядке</p>
2.5	Среднеэтажная жилая застройка	Среднеэтажные жилые дома	<p>Минимальная нормируемая площадь земельного участка составляет – 30 м<sup>2</sup> на одну квартиру (без учета площади застройки дома).  Максимальные размеры земельного участка не подлежат установлению.  Минимальное расстояние от красной линии улиц до жилого дома – 5 м.</p>	<p>Нормативные показатели плотности застройки территориальной зоны определяется в соответствии с Приложением «Б» "СП</p>

			<p>Минимальные отступы от границ земельного участка в целях определения места допустимого размещения объекта – 3 м.  Минимальное расстояние между длинными сторонами жилых зданий – не менее 20 м.  Предельное количество надземных этажей – от 4 до 8.  Иные предельные параметры разрешенного строительства, реконструкции объектов капитального строительства не подлежат установлению</p>	<p>42.13330.2016. Свод правил. Градостроительство. Планировка и застройка городских и сельских поселений.  Актуализированная редакция СНиП 2.07.01-89*"  Не допускается размещение жилой застройки в санитарно-защитных зонах, установленных в предусмотренном действующим законодательством порядке.  Не допускается: в стенах крупнопанельных и крупноблочных зданий расширять и пробивать проемы, а также крепить к панелям наружных стен трамвайные, троллейбусные и другие оттяжки; самовольная установка козырьков, эркеров, балконов, лоджий и застройка межбалконного пространства</p>
3.5.1	Дошкольное, начальное и среднее общее образование	Детские ясли. Детские сады.	<p>Минимальные размеры земельного участка для отдельно стоящего объекта:  - при вместимости до 100 мест – 40 кв. м. на 1 чел.;  - при вместимости свыше 100 мест – 35 кв. м. на 1 чел.  Минимальные размеры земельного участка для встроенного объекта:  - при вместимости более 100 мест – 29 кв. м. на 1 чел.  Максимальные размеры земельного участка не подлежат установлению.  Минимальные отступы от границ земельного участка в целях определения места допустимого размещения объекта – 5 м.  Предельное количество надземных этажей – 3.  Предельная высота ограждения – 2 м.  Минимальный процент спортивно-игровых площадок – 20.  Минимальный процент озеленения – 30.</p>	<p>Иные требования к размещению объектов дошкольного образования установлены постановлением Главного государственного санитарного врача РФ от 28.09.2020 № 28 "Об утверждении санитарных правил СП 2.4.3648-20 "Санитарно-эпидемиологические требования к организациям воспитания и обучения, отдыха и оздоровления детей</p>



		Школы. Лицеи. Гимназии. Художественные, музыкальные школы, образовательные кружки и иные организации, осуществляющие деятельность по воспитанию, образованию и просвещению	Минимальные размеры земельного участка при вместимости: - до 400 мест – 50 кв. м. на 1 чел.; - от 401 до 500 мест – 60 кв. м. на 1 чел.; - от 501 до 600 мест – 50 кв.м. на 1 чел.; - от 601 до 800 мест – 40 кв.м. на 1 чел. Максимальные размеры земельного участка не подлежат установлению. Минимальные отступы от границ земельного участка в целях определения места допустимого размещения объекта – 5 м. Минимальный отступ от красной линии улицы до объектов – 25 м. Предельное количество надземных этажей – 4. Предельная высота ограждения – 2 м. Минимальный процент озеленения – 30	и молодежи" Не допускается размещение образовательных и детских учреждений в санитарно-защитных зонах, установленных в предусмотренном действующим законодательством порядке
4.4	Магазины	Объекты капитального строительства, предназначенные для продажи товаров, торговая площадь которых составляет до 5000 кв. м	Минимальные размеры земельного участка (га/100 кв.м торговой площади): - до 150 кв.м. торговой площади – 0,03; - от 150 до 250 кв.м торговой площади – 0,08; - свыше 250 до 650 кв.м торговой площади – 0,06; - свыше 650 до 1500 кв.м торговой площади – 0,04; - свыше 1500 до 3500 кв.м торговой площади – 0,02. Максимальные размеры земельного участка не подлежат установлению. Минимальные отступы от границ земельного участка в целях определения места допустимого размещения объекта – 3. Минимальный отступ от красной линии улицы до объектов – 5 м. Предельное количество надземных этажей – 3. Иные предельные параметры разрешенного строительства, реконструкции объектов капитального строительства не подлежат установлению	Ограничения не установлены
5.1	Спорт	Здания и сооружения для занятия спортом.	Минимальные размеры земельного участка: - физкультурно-спортивные залы, плавательные бассейны – 3500кв.м./тыс. человек; - плоскостные сооружения – 2500 кв.м./тыс. человек; - стадионы – 3,5 га при вместимости зрительных мест на 200 человек, 4 га – при вместимости от 400 до 600 человек, 5 га – при вместимости от 600 до 800 человек, 5,5 га при вместимости от 800 до 1000 человек; - спортивно-оздоровительные лагеря – 195 кв.м/место; - лыжные базы – 0,3 га; - лодочные станции – 1,5 га. Максимальные размеры земельного участка не подлежат	Не допускается размещение спортивных сооружений в санитарно-защитных зонах, установленных в предусмотренном действующим законодательством порядке, за исключением спортивно-оздоровительных сооружений закрытого типа

			<p>установлению.</p> <p>Минимальный отступ от красной линии улицы до объектов – 5 м.</p> <p>Минимальные отступы от границ земельного участка в целях определения места допустимого размещения объекта – 3.</p> <p>Предельное количество этажей – 3.</p> <p>Иные предельные параметры разрешенного строительства, реконструкции объектов капитального строительства не подлежат установлению</p>	
3.2	Социальное обслуживание	<p>Дома социального обслуживания: здания, предназначенные для размещения домов престарелых, домов ребенка, детских домов, пунктов ночлега для бездомных граждан;</p> <p>Оказание социальной помощи населению:</p> <p>Здания, предназначенные для служб психологической и бесплатной юридической помощи, социальных, пенсионных и иных служб (службы занятости населения, пункты питания малоимущих граждан), в которых осуществляется прием граждан по вопросам оказания социальной помощи и назначения социальных или пенсионных выплат, а также для размещения общественных некоммерческих организаций: некоммерческих фондов, благотворительных организаций, клубов по интересам;</p> <p>Оказание услуг связи: здания, предназначенные для размещения пунктов оказания услуг почтовой, телеграфной, междугородней и</p>	<p>Минимальные размеры земельного участка (кв.м. на место):</p> <ul style="list-style-type: none"> <li>- дома интернаты (пансионаты) для престарелых и инвалидов: при вместимости 50 мест – 38, при вместимости 100 мест – 27, при вместимости 200 мест – 20;</li> <li>- психоневрологические интернаты: при вместимости до 200 мест – 125, при вместимости свыше 200 до 400 мест – 100, при вместимости свыше 400 до 600 – 80;</li> <li>- дома-интернаты для детей инвалидов – 80;</li> <li>- социально-реабилитационные центры для несовершеннолетних и детей, оставшихся без попечения родителей – 80;</li> <li>- реабилитационные центры (отделения) для детей и подростков с ограниченными возможностями – 40;</li> <li>- центры социальной помощи семье и детям – 100.</li> </ul> <p>Минимальные размеры земельного участка для иных объектов социального обслуживания не подлежат установлению.</p> <p>Максимальные размеры земельного участка не подлежат установлению.</p> <p>Минимальные отступы от границ земельного участка в целях определения места допустимого размещения объекта – 3.</p> <p>Минимальный отступ от красной линии улицы до объектов – 5м.</p> <p>Предельное количество надземных этажей – 4.</p> <p>Иные предельные параметры разрешенного строительства, реконструкции объектов капитального строительства не подлежат установлению</p>	Ограничения не установлены

		международной телефонной связи; Общежития: здания, предназначенных для размещения общежитий, предназначенных для проживания граждан на время их работы, службы или обучения.		
3.1	Коммунальное обслуживание	Здания и сооружения, обеспечивающие поставку воды, тепла, электричества, газа, отвод канализационных стоков, очистку и уборку объектов недвижимости (котельных, водозаборов, насосных станций, водопроводов, линий электропередач, трансформаторных подстанций, газопроводов, линий связи, телефонных станций, канализаций). Здания, предназначенные для приема физических и юридических лиц в связи с предоставлением им коммунальных услуг	Минимальные размеры земельного участка для котельных, центральных тепловых пунктов, тепловых перекачивающих насосных станций – 0,7 га. Минимальные размеры земельного участка для иных объектов коммунального обслуживания не подлежат установлению. Максимальные размеры земельного участка не подлежат установлению. Минимальный отступ от красной линии улицы до объектов – 5 м. Минимальные отступы от границ земельного участка в целях определения места допустимого размещения объекта – 5. Иные предельные параметры разрешенного строительства, реконструкции объектов капитального строительства не подлежат установлению	Ограничения не установлены
12.0	Земельные участки (территории) общего пользования (Содержание данного вида разрешенного использования включает в себя содержание видов разрешенного использования с кодами 12.0.1-12.0.2)	Объекты улично-дорожной сети: автомобильные дороги, пешеходные тротуары в границах населенных пунктов, пешеходные переходы, бульвары, площади, проезды, велодорожки и объекты велотранспортной и инженерной инфраструктуры; придорожные стоянки (парковки) транспортных средств в границах улиц и дорог, а также некапитальные сооружения, предназначенные для охраны транспортных средств.	Предельные размеры земельных участков и предельные параметры разрешенного строительства, реконструкции объектов капитального строительства не подлежат установлению	Ограничения не установлены

		Декоративные, технические, планировочные, конструктивные устройства, элементы озеленения, различные виды оборудования и оформления, малые архитектурные формы, некапитальные нестационарные строения и сооружения, информационные щиты и указатели, применяемые как составные части благоустройства территории, общественные туалеты		
--	--	--	--	--

## 2. УСЛОВНО РАЗРЕШЁННЫЕ ВИДЫ ИСПОЛЬЗОВАНИЯ

КОД	ВИДЫ РАЗРЕШЕННОГО ИСПОЛЬЗОВАНИЯ		ПРЕДЕЛЬНЫЕ РАЗМЕРЫ ЗЕМЕЛЬНЫХ УЧАСТКОВ И ПРЕДЕЛЬНЫЕ ПАРАМЕТРЫ РАЗРЕШЕННОГО СТРОИТЕЛЬСТВА, РЕКОНСТРУКЦИИ ОБЪЕКТОВ КАПИТАЛЬНОГО СТРОИТЕЛЬСТВА	ОГРАНИЧЕНИЯ ИСПОЛЬЗОВАНИЯ ЗЕМЕЛЬНЫХ УЧАСТКОВ И ОБЪЕКТОВ КАПИТАЛЬНОГО СТРОИТЕЛЬСТВА
	ЗЕМЕЛЬНЫХ УЧАСТКОВ	ОБЪЕКТОВ КАПИТАЛЬНОГО СТРОИТЕЛЬСТВА		
3.8.1	Государственное управление	Объекты капитального строительства, предназначенные для размещения государственных органов, государственного пенсионного фонда, органов местного самоуправления, судов, а также организаций, непосредственно обеспечивающих их деятельность или оказывающих государственные и (или) муниципальные услуги	Минимальные размеры земельного участка – 18,5 кв.м на 1 рабочее место. Максимальный размер земельного участка не подлежит установлению. Минимальные отступы от границ земельного участка в целях определения места допустимого размещения объекта – 3. Минимальный отступ от красной линии улицы до объектов – 5м. Предельное количество надземных этажей – 3. Иные предельные параметры разрешенного строительства, реконструкции объектов капитального строительства не подлежат установлению	Ограничения не установлены
4.1	Деловое управление	Объекты капитального строительства, в которых размещаются объекты управленческой деятельности, не связанной с государственным или муниципальным	Предельные размеры земельного участка не подлежат установлению. Минимальные отступы от границ земельного участка в целях определения места допустимого размещения объекта – 3. Минимальный отступ от красной линии улицы до объектов – 5м. Предельное количество надземных этажей – 3. Иные предельные параметры разрешенного строительства,	Ограничения не установлены

		управлением и оказанием услуг, а также с целью обеспечения совершения сделок, не требующих передачи товара в момент их совершения между организациями, в том числе биржевая деятельность (за исключением банковской и страховой деятельности)	реконструкции объектов капитального строительства не подлежат установлению	
4.5	Банковская и страховая деятельность	Объекты капитального строительства, в которых размещаются организации, оказывающие банковские и страховые услуги	<p>Минимальные размеры земельного участка:</p> <ul style="list-style-type: none"> <li>-отделение, филиал банка: 0,05 га на объект – при 3 операционных местах;</li> <li>- операционная касса – га на объект: 0,2 – при 2 операционных кассах 0,5 – при 7 операционных кассах</li> </ul> <p>Максимальные размеры земельного участка не подлежат установлению.</p> <p>Предельные размеры земельного участка для объектов страховой деятельности не подлежат установлению.</p> <p>Минимальные отступы от границ земельного участка в целях определения места допустимого размещения объекта – 3.</p> <p>Минимальный отступ от красной линии улицы до объектов – 5м.</p> <p>Предельное количество надземных этажей – 3.</p> <p>Иные предельные параметры разрешенного строительства, реконструкции объектов капитального строительства не подлежат установлению</p>	Ограничения не установлены
4.6	Общественное питание	Объекты капитального строительства в целях устройства мест общественного питания (рестораны, кафе, столовые, закусочные, бары)	<p>Минимальные размеры земельного участка (га/100 мест):</p> <ul style="list-style-type: none"> <li>- мощность объекта до 100 мест – 0,2;</li> <li>- мощность объекта от 100 до 150 мест – 0,15;</li> <li>- мощность объекта свыше 150 мест – 0,1.</li> </ul> <p>Максимальные размеры земельного участка не подлежат установлению.</p> <p>Минимальные отступы от границ земельного участка в целях определения места допустимого размещения объекта – 3.</p> <p>Минимальный отступ от красной линии улицы до объектов – 5м.</p> <p>Предельное количество надземных этажей – 3.</p> <p>Иные предельные параметры разрешенного строительства, реконструкции объектов капитального строительства не подлежат установлению</p>	Ограничения не установлены
4.7	Гостиничное	Гостиницы.	Минимальные размеры земельного участка при числе мест гостиницы	Ограничения не установлены

	обслуживание	Объекты капитального строительства, используемые с целью извлечения предпринимательской выгоды из предоставления жилого помещения для временного проживания в них	(отеля): - от 25 до 100 мест – 55 кв. м. на 1 место; - от 101 до 500 мест – 30 кв. м на 1 место. Минимальные размеры земельного участка: - мотели – 75 кв. м. на 1 место; - кемпинги – 135 кв. м. на 1 место. Минимальные размеры земельного участка для иных объектов гостиничного обслуживания не подлежат установлению. Максимальные размеры земельного участка не подлежат установлению. Минимальные отступы от границ земельного участка в целях определения места допустимого размещения объекта – 5. Минимальный отступ от красной линии улицы до объектов – 5м. Предельное количество надземных этажей – 5. Иные предельные параметры разрешенного строительства, реконструкции объектов капитального строительства не подлежат установлению	
3.3	Бытовое обслуживание	Мастерские мелкого ремонта. Ателье. Бани. Парикмахерские.	Минимальные размеры земельного участка для бань – 0,2 га. Минимальные размеры земельного участка для иных объектов бытового обслуживания не подлежат установлению. Максимальные размеры земельного участка не подлежат установлению. Минимальные отступы от границ земельного участка в целях определения места допустимого размещения объекта – 3. Минимальный отступ от красной линии улицы до объектов – 5 м. Предельное количество надземных этажей – 4. Иные предельные параметры разрешенного строительства, реконструкции объектов капитального строительства не подлежат установлению	Ограничения не установлены
6.8	Связь	Объекты связи, радиовещания, телевидения, включая воздушные радиорелейные, надземные и подземные кабельные линии связи, линии радиофикации, антенные поля, усилительные пункты на кабельных линиях связи, инфраструктура спутниковой связи и телерадиовещания, за исключением объектов связи,	Предельные размеры земельных участков и предельные параметры разрешенного строительства, реконструкции объектов капитального строительства не подлежат установлению	Ограничения не установлены

		размещение которых предусмотрено содержанием видов разрешенного использования с кодами 3.1.1, 3.2.3	
--	--	---	--

### 3. ВСПОМОГАТЕЛЬНЫЕ ВИДЫ РАЗРЕШЁННОГО ИСПОЛЬЗОВАНИЯ

КОД	ВИДЫ РАЗРЕШЕННОГО ИСПОЛЬЗОВАНИЯ		ПРЕДЕЛЬНЫЕ РАЗМЕРЫ ЗЕМЕЛЬНЫХ УЧАСТКОВ И ПРЕДЕЛЬНЫЕ ПАРАМЕТРЫ РАЗРЕШЕННОГО СТРОИТЕЛЬСТВА, РЕКОНСТРУКЦИИ ОБЪЕКТОВ КАПИТАЛЬНОГО СТРОИТЕЛЬСТВА	ОГРАНИЧЕНИЯ ИСПОЛЬЗОВАНИЯ ЗЕМЕЛЬНЫХ УЧАСТКОВ И ОБЪЕКТОВ КАПИТАЛЬНОГО СТРОИТЕЛЬСТВА
	ЗЕМЕЛЬНЫХ УЧАСТКОВ	ОБЪЕКТОВ КАПИТАЛЬНОГО СТРОИТЕЛЬСТВА		
4.9	Служебные гаражи	Постоянные или временные гаражи, стоянки для хранения служебного автотранспорта	<p>Пределные параметры земельного участка не подлежат установлению.</p> <p>Минимальные отступы от границ земельного участка в целях определения места допустимого размещения объекта не подлежат установлению.</p> <p>Пределная высота объекта – 4 м.</p> <p>Этажность объекта – 1 этаж.</p> <p>Иные предельные параметры разрешенного строительства, реконструкции объектов капитального строительства не подлежат установлению</p>	Санитарный разрыв до жилой застройки и образовательных учреждений устанавливается по расчету в соответствии с требованиями СанПиН 2.2.1/2.1.1.1200-03
Для малоэтажной многоквартирной жилой застройки				
2.1.1	Малоэтажная многоквартирная жилая застройка	Спортивные и детские площадки, площадки для отдыха	Пределные размеры земельных участков и предельные параметры разрешенного строительства, реконструкции объектов капитального строительства не подлежат установлению	Ограничения не установлены
		Объекты обслуживания жилой застройки во встроенных, пристроенных и встроенно-пристроенных помещениях малоэтажного многоквартирного дома, если общая площадь таких помещений в малоэтажном многоквартирном доме не составляет более 15% общей площади помещений дома	Пределные размеры земельных участков и предельные параметры разрешенного строительства, реконструкции объектов капитального строительства не подлежат установлению	Ограничения не установлены
Для среднеэтажной жилой застройки				

2.5	Среднеэтажная жилая застройка	Благоустройство и озеленение	Предельные размеры земельных участков и предельные параметры разрешенного строительства, реконструкции объектов капитального строительства не подлежат установлению	Ограничения не установлены
		Подземные гаражи и автостоянки	Предельные размеры земельных участков не подлежат установлению Минимальные отступы от границ земельного участка в целях определения места допустимого размещения объекта – 1 м. Предельная высота объекта – 3 м. Вместимость объекта – на 1-2 машины. Общая максимальная площадь площадных объектов – не более 75 м. Иные предельные параметры разрешенного строительства, реконструкции объектов капитального строительства не подлежат установлению	Ограничения не установлены
		Спортивные и детские площадки, площадки для отдыха	Предельные размеры земельных участков и предельные параметры разрешенного строительства, реконструкции объектов капитального строительства не подлежат установлению	Ограничения не установлены
		Объекты обслуживания жилой застройки во встроенных, пристроенных и встроенно-пристроенных помещениях многоквартирного дома, если общая площадь таких помещений в многоквартирном доме не составляет более 20% общей площади помещений дома	Предельные размеры земельных участков и предельные параметры разрешенного строительства, реконструкции объектов капитального строительства не подлежат установлению	Ограничения не установлены

### Статья 38. Зона делового, общественного и коммерческого назначения (О 1)

#### 1. ОСНОВНЫЕ ВИДЫ РАЗРЕШЁННОГО ИСПОЛЬЗОВАНИЯ

КОД	ВИДЫ РАЗРЕШЕННОГО ИСПОЛЬЗОВАНИЯ		ПРЕДЕЛЬНЫЕ РАЗМЕРЫ ЗЕМЕЛЬНЫХ УЧАСТКОВ И ПРЕДЕЛЬНЫЕ ПАРАМЕТРЫ РАЗРЕШЕННОГО СТРОИТЕЛЬСТВА, РЕКОНСТРУКЦИИ ОБЪЕКТОВ КАПИТАЛЬНОГО СТРОИТЕЛЬСТВА	ОГРАНИЧЕНИЯ ИСПОЛЬЗОВАНИЯ ЗЕМЕЛЬНЫХ УЧАСТКОВ И ОБЪЕКТОВ КАПИТАЛЬНОГО СТРОИТЕЛЬСТВА
	ЗЕМЕЛЬНЫХ УЧАСТКОВ	ОБЪЕКТОВ КАПИТАЛЬНОГО СТРОИТЕЛЬСТВА		



3.8.1	Государственное управление	Объекты капитального строительства, предназначенные для размещения государственных органов, государственного пенсионного фонда, органов местного самоуправления, судов, а также организаций, непосредственно обеспечивающих их деятельность или оказывающих государственные и (или) муниципальные услуги	Минимальные размеры земельного участка – 18,5 кв.м на 1 рабочее место. Максимальный размер земельного участка не подлежит установлению. Минимальные отступы от границ земельного участка в целях определения места допустимого размещения объекта – 3. Минимальный отступ от красной линии улицы до объектов – 5м. Предельное количество надземных этажей – 3. Иные предельные параметры разрешенного строительства, реконструкции объектов капитального строительства не подлежат установлению	Ограничения не установлены
4.1	Деловое управление	Объекты капитального строительства, в которых размещаются объекты управленческой деятельности, не связанной с государственным или муниципальным управлением и оказанием услуг, а также с целью обеспечения совершения сделок, не требующих передачи товара в момент их совершения между организациями, в том числе биржевая деятельность (за исключением банковской и страховой деятельности)	Предельные размеры земельного участка не подлежат установлению. Минимальные отступы от границ земельного участка в целях определения места допустимого размещения объекта – 3. Минимальный отступ от красной линии улицы до объектов – 5м. Предельное количество надземных этажей – 3. Иные предельные параметры разрешенного строительства, реконструкции объектов капитального строительства не подлежат установлению	Ограничения не установлены
4.5	Банковская и страховая деятельность	Объекты капитального строительства, в которых размещаются организации, оказывающие банковские и страховые услуги	Минимальные размеры земельного участка: -отделение, филиал банка: 0,05 га на объект – при 3 операционных местах; - операционная касса – га на объект: 0,2 – при 2 операционных кассах 0,5 – при 7 операционных кассах Максимальные размеры земельного участка не подлежат установлению. Предельные размеры земельного участка для объектов страховой деятельности не подлежат установлению. Минимальные отступы от границ земельного участка в целях определения места допустимого размещения объекта – 3. Минимальный отступ от красной линии улицы до объектов – 5 м.	Ограничения не установлены

			<p>Предельное количество надземных этажей – 3.</p> <p>Иные предельные параметры разрешенного строительства, реконструкции объектов капитального строительства не подлежат установлению</p>	
4.3	Рынки	<p>Объекты капитального строительства, сооружения, предназначенные для организации постоянной или временной торговли (ярмарка, рынок, базар), с учетом того, что каждое из торговых мест не располагает торговой площадью более 200 кв. м</p>	<p>Минимальные размеры земельного участка (га/100 кв.м торговой площади):</p> <ul style="list-style-type: none"> <li>- до 150 кв.м. торговой площади – 0,03;</li> <li>- от 150 до 250 кв.м торговой площади – 0,08;</li> <li>- свыше 250 до 650 кв.м торговой площади – 0,06;</li> <li>- свыше 650 до 1500 кв.м торговой площади – 0,04;</li> <li>- свыше 1500 до 3500 кв.м торговой площади – 0,02.</li> </ul> <p>Максимальные размеры земельного участка не подлежат установлению.</p> <p>Минимальные отступы от границ земельного участка в целях определения места допустимого размещения объекта – 3.</p> <p>Минимальный отступ от красной линии улицы до объектов – 5м.</p> <p>Предельное количество надземных этажей – 3.</p> <p>Иные предельные параметры разрешенного строительства, реконструкции объектов капитального строительства не подлежат установлению</p>	Ограничения не установлены
4.4	Магазины	<p>Объекты капитального строительства, предназначенные для продажи товаров, торговая площадь которых составляет до 5000 кв. м</p>	<p>Минимальные размеры земельного участка (га/100 кв.м торговой площади):</p> <ul style="list-style-type: none"> <li>- до 150 кв.м. торговой площади – 0,03;</li> <li>- от 150 до 250 кв.м торговой площади – 0,08;</li> <li>- свыше 250 до 650 кв.м торговой площади – 0,06;</li> <li>- свыше 650 до 1500 кв.м торговой площади – 0,04;</li> <li>- свыше 1500 до 3500 кв.м торговой площади – 0,02.</li> </ul> <p>Максимальные размеры земельного участка не подлежат установлению.</p> <p>Минимальные отступы от границ земельного участка в целях определения места допустимого размещения объекта – 3.</p> <p>Минимальный отступ от красной линии улицы до объектов – 5м.</p> <p>Предельное количество надземных этажей – 3.</p> <p>Иные предельные параметры разрешенного строительства, реконструкции объектов капитального строительства не подлежат установлению</p>	Ограничения не установлены
4.2	Объекты торговли (торговые центры, торгово-развлекательные центры (комплексы))	<p>Объекты капитального строительства, общей площадью свыше 5000 кв. м с целью размещения одной или нескольких организаций, осуществляющих продажу</p>	<p>Минимальные размеры земельного участка – 5000 кв. м.</p> <p>Максимальные размеры земельного участка не подлежат установлению.</p> <p>Минимальные отступы от границ земельного участка в целях определения места допустимого размещения объекта – 3 м.</p> <p>Максимальный процент застройки в границах земельного участка – 82.</p> <p>Минимальный отступ от красной линии улицы до объектов – 5 м.</p>	<p>Не допускается размещение торговых центров ближе 50 метров от жилой застройки, образовательных, лечебно-профилактических и оздоровительных учреждений</p>

		товаров, и (или) оказание услуг	Предельное количество надземных этажей – 5. Иные предельные параметры разрешенного строительства, реконструкции объектов капитального строительства не подлежат установлению	общего пользования
4.6	Общественное питание	Объекты капитального строительства в целях устройства мест общественного питания (рестораны, кафе, столовые, закусочные, бары)	Минимальные размеры земельного участка (га/100 мест): - мощность объекта до 100 мест – 0,2; - мощность объекта от 100 до 150 мест – 0,15; - мощность объекта свыше 150 мест – 0,1. Максимальные размеры земельного участка не подлежат установлению. Минимальные отступы от границ земельного участка в целях определения места допустимого размещения объекта – 3. Минимальный отступ от красной линии улицы до объектов – 5м. Предельное количество надземных этажей – 3. Иные предельные параметры разрешенного строительства, реконструкции объектов капитального строительства не подлежат установлению	Ограничения не установлены
4.8.1	Развлекательные мероприятия	Объекты капитального строительства для размещения дискотек и танцевальных площадок, ночных клубов, аквапарков, боулинга, аттракционов, ипподромов, игровых автоматов (кроме игрового оборудования, используемого для проведения азартных игр) и игровых площадок	Предельные размеры земельного участка не подлежат установлению. Минимальные отступы от границ земельного участка в целях определения места допустимого размещения объекта – 3. Минимальный отступ от красной линии улицы до объектов – 5м. Предельное количество надземных этажей – 3. Иные предельные параметры разрешенного строительства, реконструкции объектов капитального строительства не подлежат установлению	Ограничения не установлены
5.1	Спорт	Здания и сооружения для занятия спортом	Минимальные размеры земельного участка: - физкультурно-спортивные залы, плавательные бассейны – 3500кв.м./тыс. человек; - плоскостные сооружения – 2500 кв.м./тыс. человек; - стадионы – 3,5 га при вместимости зрительных мест на 200 человек, 4 га – при вместимости от 400 до 600 человек, 5 га – при вместимости от 600 до 800 человек, 5,5 га при вместимости от 800 до 1000 человек; - спортивно-оздоровительные лагеря – 195 кв.м/место; - лыжные базы – 0,3 га; - лодочные станции – 1,5 га. Максимальные размеры земельного участка не подлежат установлению. Минимальный отступ от красной линии улицы до объектов – 5 м. Минимальные отступы от границ земельного участка в целях	Не допускается размещение спортивных сооружений в санитарно-защитных зонах, установленных в предусмотренном действующим законодательством порядке, за исключением спортивно-оздоровительных сооружений закрытого типа

			<p>определения места допустимого размещения объекта – 3.          Предельное количество этажей – 3.          Иные предельные параметры разрешенного строительства, реконструкции объектов капитального строительства не подлежат установлению</p>	
4.9.1	Объекты дорожного сервиса	<p>Автозаправочные станции.          Магазины сопутствующей торговли.          Здания для организации общественного питания в качестве придорожного сервиса.          Объекты предоставления гостиничных услуг в качестве придорожного сервиса          Автомобильные мойки и прачечные для автомобильных принадлежностей, мастерские, предназначенные для ремонта и обслуживания автомобилей и прочих объектов придорожного сервиса</p>	<p>Минимальные размеры земельного участка:          - для АЗС, АГЗС – на 2 колонки – 0,1 га, на 5 колонок – 0,2 га, на 7 колонок – 0,3 га, на 8 колонок – 0,35 га, на 11 колонок – 0,4 га;          - автостанции – 0,13 га.          Минимальные размеры земельного участка для иных объектов придорожного сервиса не подлежат установлению.          Максимальные размеры земельного участка, предельные параметры разрешенного строительства, реконструкции объектов капитального строительства не подлежат установлению</p>	Ограничения не установлены
8.3	Обеспечение внутреннего правопорядка	<p>Объекты капитального строительства, необходимые для подготовки и поддержания в готовности органов внутренних дел, Росгвардии и спасательных служб, в которых существует военизированная служба;          размещение объектов гражданской обороны, за исключением объектов гражданской обороны, являющихся частями производственных зданий</p>	<p>Предельные размеры земельного участка, предельные параметры разрешенного строительства, реконструкции объектов капитального строительства не подлежат установлению</p>	Ограничения не установлены
3.1	Коммунальное обслуживание	<p>Здания и сооружения, обеспечивающие поставку воды, тепла, электричества, газа, отвод канализационных стоков, очистку и уборку объектов недвижимости (котельных, водозаборов, насосных станций,</p>	<p>Минимальные размеры земельного участка для котельных, центральных тепловых пунктов, тепловых перекачивающих насосных станций – 0,7 га.          Минимальные размеры земельного участка для иных объектов коммунального обслуживания не подлежат установлению.          Максимальные размеры земельного участка не подлежат установлению.          Минимальный отступ от красной линии улицы до объектов – 5 м.          Минимальные отступы от границ земельного участка в целях</p>	Ограничения не установлены

		<p>водопроводов, линий электропередач, трансформаторных подстанций, газопроводов, линий связи, телефонных станций, канализаций).</p> <p>Здания, предназначенные для приема физических и юридических лиц в связи с предоставлением им коммунальных услуг</p>	<p>определения места допустимого размещения объекта – 5.</p> <p>Иные предельные параметры разрешенного строительства, реконструкции объектов капитального строительства не подлежат установлению</p>	
12.0	<p>Земельные участки (территории) общего пользования (Содержание данного вида разрешенного использования включает в себя содержание видов разрешенного использования с кодами 12.0.1-12.0.2)</p>	<p>Объекты улично-дорожной сети: автомобильные дороги, пешеходные тротуары в границах населенных пунктов, пешеходные переходы, бульвары, площади, проезды, велодорожки и объекты велотранспортной и инженерной инфраструктуры; придорожные стоянки (парковки) транспортных средств в границах улиц и дорог, а также некапитальные сооружения, предназначенные для охраны транспортных средств. Декоративные, технические, планировочные, конструктивные устройства, элементы озеленения, различные виды оборудования и оформления, малые архитектурные формы, некапитальные нестационарные строения и сооружения, информационные щиты и указатели, применяемые как составные части благоустройства территории, общественные туалеты</p>	<p>Предельные размеры земельных участков и предельные параметры разрешенного строительства, реконструкции объектов капитального строительства не подлежат установлению</p>	<p>Ограничения не установлены</p>

## 2. УСЛОВНО РАЗРЕШЁННЫЕ ВИДЫ ИСПОЛЬЗОВАНИЯ:

КОД	ВИДЫ РАЗРЕШЕННОГО ИСПОЛЬЗОВАНИЯ		ПРЕДЕЛЬНЫЕ РАЗМЕРЫ ЗЕМЕЛЬНЫХ УЧАСТКОВ И ПРЕДЕЛЬНЫЕ ПАРАМЕТРЫ РАЗРЕШЕННОГО СТРОИТЕЛЬСТВА, РЕКОНСТРУКЦИИ ОБЪЕКТОВ КАПИТАЛЬНОГО СТРОИТЕЛЬСТВА	ОГРАНИЧЕНИЯ ИСПОЛЬЗОВАНИЯ ЗЕМЕЛЬНЫХ УЧАСТКОВ И ОБЪЕКТОВ КАПИТАЛЬНОГО СТРОИТЕЛЬСТВА
	ЗЕМЕЛЬНЫХ УЧАСТКОВ	ОБЪЕКТОВ КАПИТАЛЬНОГО СТРОИТЕЛЬСТВА		
3.7	Религиозное использование	Церкви. Соборы. Храмы. Часовни. Монастыри. Мечети. Моленные дома. Скиты. Воскресные школы. Семинарии. Духовные училища	Предельные размеры земельного участка не подлежат установлению. Минимальные отступы от границ земельного участка в целях определения места допустимого размещения объекта – 5 м. Предельная высота объекта – 30 м. Предельная высота ограждения – 2 м Иные предельные параметры разрешенного строительства, реконструкции объектов капитального строительства не подлежат установлению	Ограничения не установлены
3.10	Ветеринарное обслуживание	Объекты капитального строительства, предназначенные для оказания ветеринарных услуг без содержания животных. Объекты капитального строительства, предназначенные для оказания ветеринарных услуг в стационаре. Объекты капитального строительства, предназначенные для содержания, разведения животных, не являющихся сельскохозяйственными, под надзором человека, оказания услуг по содержанию и лечению бездомных животных. Объекты капитального	Предельные размеры земельного участка не подлежат установлению. Минимальные отступы от границ земельного участка в целях определения места допустимого размещения объекта – 3. Минимальный отступ от красной линии улицы до объектов – 5м. Предельное количество надземных этажей – 2. Иные предельные параметры разрешенного строительства, реконструкции объектов капитального строительства не подлежат установлению	Ограничения не установлены

		строительства, предназначенные для организации гостиниц для животных		
3.3	Бытовое обслуживание	Мастерские мелкого ремонта. Ателье. Бани. Парикмахерские.	Минимальные размеры земельного участка для бань – 0,2 га. Минимальные размеры земельного участка для иных объектов бытового обслуживания не подлежат установлению. Максимальные размеры земельного участка не подлежат установлению. Минимальные отступы от границ земельного участка в целях определения места допустимого размещения объекта – 3. Минимальный отступ от красной линии улицы до объектов – 5 м. Предельное количество надземных этажей – 4. Иные предельные параметры разрешенного строительства, реконструкции объектов капитального строительства не подлежат установлению	Ограничения не установлены
7.2	Автомобильный транспорт (содержание данного вида разрешенного использования включает в себя содержание видов разрешенного использования с кодами 7.2.1-7.2.3)	Здания и сооружения, предназначенные для обслуживания пассажиров, а также обеспечивающие работу транспортных средств. Объекты, предназначенные для размещения постов органов внутренних дел, ответственных за безопасность дорожного движения	Предельные размеры земельного участка не подлежат установлению. Минимальные отступы от границ земельного участка в целях определения места допустимого размещения объекта – 3. Минимальный отступ от красной линии улицы до объектов – 5м. Иные предельные параметры разрешенного строительства, реконструкции объектов капитального строительства не подлежат установлению	Ограничения не установлены
3.4.1	Амбулаторно-поликлиническое обслуживание	Объекты капитального строительства, предназначенные для оказания гражданам амбулаторно-поликлинической медицинской помощи (поликлиники, фельдшерские пункты, пункты здравоохранения, центры матери и ребенка, диагностические центры, молочные кухни, станции донорства крови, клинические лаборатории)	Минимальные размеры земельного участка – 0,3 га. Максимальные размеры земельного участка не подлежат установлению. Минимальные отступы от границ земельного участка в целях определения места допустимого размещения объекта – 3 м. Минимальный отступ от красной линии улицы до поликлиники – 15 м. Предельное количество надземных этажей – 3. Иные предельные параметры разрешенного строительства, реконструкции объектов капитального строительства не подлежат установлению	Не допускается размещение лечебно-профилактических и оздоровительных учреждений общего пользования в санитарно-защитных зонах, установленных в предусмотренном действующим законодательством порядке
6.8	Связь	Объекты связи, радиовещания, телевидения, включая	Предельные размеры земельных участков и предельные параметры разрешенного строительства, реконструкции объектов капитального	Ограничения не установлены

		воздушные радиорелейные, надземные и подземные кабельные линии связи, линии радиофикации, антенные поля, усилительные пункты на кабельных линиях связи, инфраструктура спутниковой связи и телерадиовещания, за исключением объектов связи, размещение которых предусмотрено содержанием видов разрешенного использования с кодами 3.1.1, 3.2.3	строительства не подлежат установлению	
--	--	---	--	--

### 3. ВСПОМОГАТЕЛЬНЫЕ ВИДЫ РАЗРЕШЁННОГО ИСПОЛЬЗОВАНИЯ:

КОД	ВИДЫ РАЗРЕШЕННОГО ИСПОЛЬЗОВАНИЯ		ПРЕДЕЛЬНЫЕ РАЗМЕРЫ ЗЕМЕЛЬНЫХ УЧАСТКОВ И ПРЕДЕЛЬНЫЕ ПАРАМЕТРЫ РАЗРЕШЕННОГО СТРОИТЕЛЬСТВА, РЕКОНСТРУКЦИИ ОБЪЕКТОВ КАПИТАЛЬНОГО СТРОИТЕЛЬСТВА	ОГРАНИЧЕНИЯ ИСПОЛЬЗОВАНИЯ ЗЕМЕЛЬНЫХ УЧАСТКОВ И ОБЪЕКТОВ КАПИТАЛЬНОГО СТРОИТЕЛЬСТВА
	ЗЕМЕЛЬНЫХ УЧАСТКОВ	ОБЪЕКТОВ КАПИТАЛЬНОГО СТРОИТЕЛЬСТВА		
4.9	Служебные гаражи	Постоянные или временные гаражи, стоянки для хранения служебного автотранспорта	<p>Предельные размеры земельных участков не подлежат установлению.</p> <p>Минимальные отступы от границ земельного участка в целях определения места допустимого размещения объекта – 1 м.</p> <p>Предельная высота объекта – 3 м.</p> <p>Нормы расчета стоянок автомобилей предусмотреть в соответствии с Приложением «К» Свода правил СП 42.13330.2011 «СНиП 2.07.01-89* Градостроительство. Планировка и застройка городских и сельских поселений».</p> <p>Иные предельные параметры разрешенного строительства, реконструкции объектов капитального строительства не подлежат установлению</p>	Ограничения не установлены

## Статья 39. Зона делового, общественного и коммерческого назначения (О 1-1)

### 1. ОСНОВНЫЕ ВИДЫ РАЗРЕШЁННОГО ИСПОЛЬЗОВАНИЯ



КОД	ВИДЫ РАЗРЕШЕННОГО ИСПОЛЬЗОВАНИЯ		ПРЕДЕЛЬНЫЕ РАЗМЕРЫ ЗЕМЕЛЬНЫХ УЧАСТКОВ И ПРЕДЕЛЬНЫЕ ПАРАМЕТРЫ РАЗРЕШЕННОГО СТРОИТЕЛЬСТВА, РЕКОНСТРУКЦИИ ОБЪЕКТОВ КАПИТАЛЬНОГО СТРОИТЕЛЬСТВА	ОГРАНИЧЕНИЯ ИСПОЛЬЗОВАНИЯ ЗЕМЕЛЬНЫХ УЧАСТКОВ И ОБЪЕКТОВ КАПИТАЛЬНОГО СТРОИТЕЛЬСТВА
	ЗЕМЕЛЬНЫХ УЧАСТКОВ	ОБЪЕКТОВ КАПИТАЛЬНОГО СТРОИТЕЛЬСТВА		
4.1	Деловое управление	Объекты капитального строительства, в которых размещаются объекты управленческой деятельности, не связанной с государственным или муниципальным управлением и оказанием услуг, а также с целью обеспечения совершения сделок, не требующих передачи товара в момент их совершения между организациями, в том числе биржевая деятельность (за исключением банковской и страховой деятельности)	Пределы размеры земельного участка не подлежат установлению. Минимальные отступы от границ земельного участка в целях определения места допустимого размещения объекта – 3. Минимальный отступ от красной линии улицы до объектов – 5м. Пределное количество надземных этажей – 3. Иные предельные параметры разрешенного строительства, реконструкции объектов капитального строительства не подлежат установлению	Ограничения не установлены
4.4	Магазины	Объекты капитального строительства, предназначенные для продажи товаров, торговая площадь которых составляет до 5000 кв. м	Минимальные размеры земельного участка (га/100 кв.м торговой площади): - до 150 кв.м. торговой площади – 0,03; - от 150 до 250 кв.м торговой площади – 0,08; - свыше 250 до 650 кв.м торговой площади – 0,06; - свыше 650 до 1500 кв.м торговой площади – 0,04; - свыше 1500 до 3500 кв.м торговой площади – 0,02. Максимальные размеры земельного участка не подлежат установлению. Минимальные отступы от границ земельного участка в целях определения места допустимого размещения объекта – 3. Минимальный отступ от красной линии улицы до объектов – 5 м. Пределное количество надземных этажей – 3. Иные предельные параметры разрешенного строительства, реконструкции объектов капитального строительства не подлежат установлению	Ограничения не установлены
4.2	Объекты торговли (торговые центры, торгово-развлекательные центры (комплексы)	Объекты капитального строительства, общей площадью свыше 5000 кв. м с целью размещения одной или нескольких организаций,	Минимальные размеры земельного участка – 5000 кв. м. Максимальные размеры земельного участка не подлежат установлению. Минимальные отступы от границ земельного участка в целях определения места допустимого размещения объекта – 3 м. Максимальный процент застройки в границах земельного участка – 82.	Не допускается размещение торговых центров ближе 50 метров от жилой застройки, образовательных, лечебно-профилактических и

		осуществляющих продажу товаров, и (или) оказание услуг	Минимальный отступ от красной линии улицы до объектов – 5 м. Предельное количество надземных этажей – 5. Иные предельные параметры разрешенного строительства, реконструкции объектов капитального строительства не подлежат установлению	оздоровительных учреждений общего пользования
5.1	Спорт	Здания и сооружения для занятия спортом	Минимальные размеры земельного участка: - физкультурно-спортивные залы, плавательные бассейны – 3500 кв.м./тыс. человек; - плоскостные сооружения – 2500 кв.м./тыс. человек; - стадионы – 3,5 га при вместимости зрительных мест на 200 человек, 4 га – при вместимости от 400 до 600 человек, 5 га – при вместимости от 600 до 800 человек, 5,5 га при вместимости от 800 до 1000 человек; - спортивно-оздоровительные лагеря – 195 кв.м/место; - лыжные базы – 0,3 га; - лодочные станции – 1,5 га. Максимальные размеры земельного участка не подлежат установлению. Минимальный отступ от красной линии улицы до объектов – 5 м. Минимальные отступы от границ земельного участка в целях определения места допустимого размещения объекта – 3. Предельное количество этажей – 3. Иные предельные параметры разрешенного строительства, реконструкции объектов капитального строительства не подлежат установлению	Не допускается размещение спортивных сооружений в санитарно-защитных зонах, установленных в предусмотренном действующим законодательством порядке, за исключением спортивно-оздоровительных сооружений закрытого типа
4.6	Общественное питание	Объекты капитального строительства в целях устройства мест общественного питания (рестораны, кафе, столовые, закусочные, бары)	Минимальные размеры земельного участка (га/100 мест): - мощность объекта до 100 мест – 0,2; - мощность объекта от 100 до 150 мест – 0,15; - мощность объекта свыше 150 мест – 0,1. Максимальные размеры земельного участка не подлежат установлению. Минимальные отступы от границ земельного участка в целях определения места допустимого размещения объекта – 3. Минимальный отступ от красной линии улицы до объектов – 5 м. Предельное количество надземных этажей – 3. Иные предельные параметры разрешенного строительства, реконструкции объектов капитального строительства не подлежат установлению	Ограничения не установлены
3.6	Культурное развитие	Музеи. Выставочные залы. Художественные галереи. Дома культуры. Библиотеки.	Минимальные размеры земельного участка: - универсальные библиотеки – 0,5 га/1 тыс ед. хранения; - детские библиотеки – 0,3 га/1 тыс ед. хранения; - юношеские библиотеки – 0,3 га/1 тыс ед. хранения; - учреждения культуры – 0,4 га;	Ограничения не установлены

		<p>Кинотеатры. Кинозалы. Театры. Филармонии. Планетарии. Цирки. Зверинцы. Зоопарки. Океанариумы</p>	<p>- музеи, выставочные залы – 0,5 га при экспозиционной площади – 500 кв.м, 0,8 га при экспозиционной площади – 1000 кв.м, 1,2 га – 1500 кв.м, 1,5 га – 2000 кв.м. Минимальные размеры земельного участка для иных объектов культурного развития не подлежат установлению. Максимальные размеры земельного участка не подлежат установлению. Минимальные отступы от границ земельного участка в целях определения места допустимого размещения объекта – 3. Минимальный отступ от красной линии улицы до объектов – 5 м. Предельное количество надземных этажей – 3. Иные предельные параметры разрешенного строительства, реконструкции объектов капитального строительства не подлежат установлению</p>	
3.1	Коммунальное обслуживание	<p>Здания и сооружения, обеспечивающие поставку воды, тепла, электричества, газа, отвод канализационных стоков, очистку и уборку объектов недвижимости (котельных, водозаборов, насосных станций, водопроводов, линий электропередач, трансформаторных подстанций, газопроводов, линий связи, телефонных станций, канализаций). Здания, предназначенные для приема физических и юридических лиц в связи с предоставлением им коммунальных услуг</p>	<p>Минимальные размеры земельного участка для котельных, центральных тепловых пунктов, тепловых перекачивающих насосных станций – 0,7 га. Минимальные размеры земельного участка для иных объектов коммунального обслуживания не подлежат установлению. Максимальные размеры земельного участка не подлежат установлению. Минимальный отступ от красной линии улицы до объектов – 5 м. Минимальные отступы от границ земельного участка в целях определения места допустимого размещения объекта – 5. Иные предельные параметры разрешенного строительства, реконструкции объектов капитального строительства не подлежат установлению</p>	Ограничения не установлены
12.0	Земельные участки (территории) общего пользования (Содержание данного вида разрешенного использования включает в себя содержание видов разрешенного использования с кодами 12.0.1-12.0.2)	<p>Объекты улично-дорожной сети: автомобильные дороги, пешеходные тротуары в границах населенных пунктов, пешеходные переходы, бульвары, площади, проезды, велодорожки и объекты велотранспортной и</p>	<p>Предельные размеры земельных участков и предельные параметры разрешенного строительства, реконструкции объектов капитального строительства не подлежат установлению</p>	Ограничения не установлены

		инженерной инфраструктуры; придорожные стоянки (парковки) транспортных средств в границах улиц и дорог, а также некапитальные сооружения, предназначенные для охраны транспортных средств. Декоративные, технические, планировочные, конструктивные устройства, элементы озеленения, различные виды оборудования и оформления, малые архитектурные формы, некапитальные нестационарные строения и сооружения, информационные щиты и указатели, применяемые как составные части благоустройства территории, общественные туалеты		
--	--	---	--	--

**2. УСЛОВНО РАЗРЕШЁННЫЕ ВИДЫ ИСПОЛЬЗОВАНИЯ:**

КОД	ВИДЫ РАЗРЕШЕННОГО ИСПОЛЬЗОВАНИЯ		ПРЕДЕЛЬНЫЕ РАЗМЕРЫ ЗЕМЕЛЬНЫХ УЧАСТКОВ И ПРЕДЕЛЬНЫЕ ПАРАМЕТРЫ РАЗРЕШЕННОГО СТРОИТЕЛЬСТВА, РЕКОНСТРУКЦИИ ОБЪЕКТОВ КАПИТАЛЬНОГО СТРОИТЕЛЬСТВА	ОГРАНИЧЕНИЯ ИСПОЛЬЗОВАНИЯ ЗЕМЕЛЬНЫХ УЧАСТКОВ И ОБЪЕКТОВ КАПИТАЛЬНОГО СТРОИТЕЛЬСТВА
	ЗЕМЕЛЬНЫХ УЧАСТКОВ	ОБЪЕКТОВ КАПИТАЛЬНОГО СТРОИТЕЛЬСТВА		
3.7	Религиозное использование	Церкви. Соборы. Храмы. Часовни. Монастыри. Мечети. Молельные дома. Скиты. Воскресные школы. Семинарии. Духовные училища	Предельные размеры земельного участка не подлежат установлению. Минимальные отступы от границ земельного участка в целях определения места допустимого размещения объекта – 5 м. Предельная высота объекта – 30 м. Предельная высота ограждения – 2 м Иные предельные параметры разрешенного строительства, реконструкции объектов капитального строительства не подлежат установлению	Ограничения не установлены

3.10	Ветеринарное обслуживание	<p>Объекты капитального строительства, предназначенные для оказания ветеринарных услуг без содержания животных.</p> <p>Объекты капитального строительства, предназначенные для оказания ветеринарных услуг в стационаре.</p> <p>Объекты капитального строительства, предназначенные для содержания, разведения животных, не являющихся сельскохозяйственными, под надзором человека, оказания услуг по содержанию и лечению бездомных животных.</p> <p>Объекты капитального строительства, предназначенные для организации гостиниц для животных</p>	<p>Предельные размеры земельного участка не подлежат установлению.</p> <p>Минимальные отступы от границ земельного участка в целях определения места допустимого размещения объекта – 3.</p> <p>Минимальный отступ от красной линии улицы до объектов – 5м.</p> <p>Предельное количество надземных этажей – 2.</p> <p>Иные предельные параметры разрешенного строительства, реконструкции объектов капитального строительства не подлежат установлению</p>	Ограничения не установлены
3.3	Бытовое обслуживание	<p>Мастерские мелкого ремонта.</p> <p>Ателье.</p> <p>Бани.</p> <p>Парикмахерские.</p>	<p>Минимальные размеры земельного участка для бань – 0,2 га.</p> <p>Минимальные размеры земельного участка для иных объектов бытового обслуживания не подлежат установлению.</p> <p>Максимальные размеры земельного участка не подлежат установлению.</p> <p>Минимальные отступы от границ земельного участка в целях определения места допустимого размещения объекта – 3.</p> <p>Минимальный отступ от красной линии улицы до объектов – 5м.</p> <p>Предельное количество надземных этажей – 4.</p> <p>Иные предельные параметры разрешенного строительства, реконструкции объектов капитального строительства не подлежат установлению</p>	Ограничения не установлены
7.2	Автомобильный транспорт (содержание данного вида разрешенного использования включает в себя содержание видов	Здания и сооружения, предназначенные для обслуживания пассажиров, а также обеспечивающие работу транспортных средств.	<p>Предельные размеры земельного участка не подлежат установлению.</p> <p>Минимальные отступы от границ земельного участка в целях определения места допустимого размещения объекта – 3.</p> <p>Минимальный отступ от красной линии улицы до объектов – 5м.</p> <p>Иные предельные параметры разрешенного строительства,</p>	Ограничения не установлены

	разрешенного использования с кодами 7.2.1-7.2.3)	Объекты, предназначенные для размещения постов органов внутренних дел, ответственных за безопасность дорожного движения	реконструкции объектов капитального строительства не подлежат установлению	
3.4.1	Амбулаторно-поликлиническое обслуживание	Объекты капитального строительства, предназначенные для оказания гражданам амбулаторно-поликлинической медицинской помощи (поликлиники, фельдшерские пункты, пункты здравоохранения, центры матери и ребенка, диагностические центры, молочные кухни, станции донорства крови, клинические лаборатории)	Минимальные размеры земельного участка – 0,3 га. Максимальные размеры земельного участка не подлежат установлению. Минимальные отступы от границ земельного участка в целях определения места допустимого размещения объекта – 3 м. Минимальный отступ от красной линии улицы до поликлиники – 15 м. Предельное количество надземных этажей – 3. Иные предельные параметры разрешенного строительства, реконструкции объектов капитального строительства не подлежат установлению	Не допускается размещение лечебно-профилактических и оздоровительных учреждений общего пользования в санитарно-защитных зонах, установленных в предусмотренном действующим законодательством порядке
6.8	Связь	Объекты связи, радиовещания, телевидения, включая воздушные радиорелейные, надземные и подземные кабельные линии связи, линии радиификации, антенные поля, усилительные пункты на кабельных линиях связи, инфраструктура спутниковой связи и телерадиовещания, за исключением объектов связи, размещение которых предусмотрено содержанием видов разрешенного использования с кодами 3.1.1, 3.2.3	Предельные размеры земельных участков и предельные параметры разрешенного строительства, реконструкции объектов капитального строительства не подлежат установлению	Ограничения не установлены

### 3. ВСПОМОГАТЕЛЬНЫЕ ВИДЫ РАЗРЕШЁННОГО ИСПОЛЬЗОВАНИЯ:

КОД	ВИДЫ РАЗРЕШЕННОГО ИСПОЛЬЗОВАНИЯ		ПРЕДЕЛЬНЫЕ РАЗМЕРЫ ЗЕМЕЛЬНЫХ УЧАСТКОВ И ПРЕДЕЛЬНЫЕ ПАРАМЕТРЫ РАЗРЕШЕННОГО СТРОИТЕЛЬСТВА, РЕКОНСТРУКЦИИ ОБЪЕКТОВ КАПИТАЛЬНОГО СТРОИТЕЛЬСТВА	ОГРАНИЧЕНИЯ ИСПОЛЬЗОВАНИЯ ЗЕМЕЛЬНЫХ УЧАСТКОВ И ОБЪЕКТОВ КАПИТАЛЬНОГО СТРОИТЕЛЬСТВА
	ЗЕМЕЛЬНЫХ УЧАСТКОВ	ОБЪЕКТОВ КАПИТАЛЬНОГО СТРОИТЕЛЬСТВА		
4.9	Служебные гаражи	Постоянные или временные гаражи, стоянки для хранения служебного автотранспорта.	<p>Пределы размеры земельных участков не подлежат установлению.</p> <p>Минимальные отступы от границ земельного участка в целях определения места допустимого размещения объекта не подлежат установлению.</p> <p>Пределная высота объекта – 4 м.</p> <p>Этажность объекта – 1 этаж.</p> <p>Иные предельные параметры разрешенного строительства, реконструкции объектов капитального строительства не подлежат установлению</p>	Ограничения не установлены

#### Статья 40. Зона делового, общественного и коммерческого назначения (О 1-2)

##### 1. ОСНОВНЫЕ ВИДЫ РАЗРЕШЁННОГО ИСПОЛЬЗОВАНИЯ

КОД	ВИДЫ РАЗРЕШЕННОГО ИСПОЛЬЗОВАНИЯ		ПРЕДЕЛЬНЫЕ РАЗМЕРЫ ЗЕМЕЛЬНЫХ УЧАСТКОВ И ПРЕДЕЛЬНЫЕ ПАРАМЕТРЫ РАЗРЕШЕННОГО СТРОИТЕЛЬСТВА, РЕКОНСТРУКЦИИ ОБЪЕКТОВ КАПИТАЛЬНОГО СТРОИТЕЛЬСТВА	ОГРАНИЧЕНИЯ ИСПОЛЬЗОВАНИЯ ЗЕМЕЛЬНЫХ УЧАСТКОВ И ОБЪЕКТОВ КАПИТАЛЬНОГО СТРОИТЕЛЬСТВА
	ЗЕМЕЛЬНЫХ УЧАСТКОВ	ОБЪЕКТОВ КАПИТАЛЬНОГО СТРОИТЕЛЬСТВА		
3.7	Религиозное использование	<p>Церкви.</p> <p>Соборы.</p> <p>Храмы.</p> <p>Часовни.</p> <p>Монастыри.</p> <p>Мечети.</p> <p>Моленные дома.</p> <p>Скиты.</p> <p>Воскресные школы.</p> <p>Семинарии.</p> <p>Духовные училища</p>	<p>Пределы размеры земельного участка не подлежат установлению.</p> <p>Минимальные отступы от границ земельного участка в целях определения места допустимого размещения объекта – 5 м.</p> <p>Пределная высота объекта – 30 м.</p> <p>Пределная высота ограждения – 2 м</p> <p>Иные предельные параметры разрешенного строительства, реконструкции объектов капитального строительства не подлежат установлению</p>	Ограничения не установлены
3.9	Обеспечение научной деятельности (содержание данного вида разрешенного	Здания и сооружения, предназначенные для наблюдений за физическими и химическими процессами,	<p>Пределы размеры земельного участка не подлежат установлению.</p> <p>Минимальный отступ от красной линии улицы до объектов – 5м.</p> <p>Минимальные отступы от границ земельного участка в целях определения места допустимого размещения объекта – 5 м.</p>	Ограничения не установлены

	использования включает в себя содержание видов разрешенного использования с кодами 3.9.1-3.9.3)	<p>происходящими в окружающей среде.</p> <p>Здания и сооружения, используемые в области гидрометеорологии и смежных с ней областях.</p> <p>Здания и сооружения, предназначенные для проведения научных изысканий, исследований и разработок (научно-исследовательские и проектные институты, научные центры, инновационные центры).</p> <p>Здания и сооружения для проведения изысканий, испытаний опытных промышленных образцов, для размещения организаций, осуществляющих научные изыскания, исследования и разработки, научные и селекционные работы, ведение сельского и лесного хозяйства для получения ценных с научной точки зрения образцов растительного и животного мира</p>	Иные предельные параметры разрешенного строительства, реконструкции объектов капитального строительства не подлежат установлению	
4.4	Магазины	Объекты капитального строительства, предназначенные для продажи товаров, торговая площадь которых составляет до 5000 кв. м	<p>Минимальные размеры земельного участка (га/100 кв.м торговой площади):</p> <ul style="list-style-type: none"> <li>- до 150 кв.м. торговой площади – 0,03;</li> <li>- от 150 до 250 кв.м торговой площади – 0,08;</li> <li>- свыше 250 до 650 кв.м торговой площади – 0,06;</li> <li>- свыше 650 до 1500 кв.м торговой площади – 0,04;</li> <li>- свыше 1500 до 3500 кв.м торговой площади – 0,02.</li> </ul> <p>Максимальные размеры земельного участка не подлежат установлению.</p> <p>Минимальные отступы от границ земельного участка в целях определения места допустимого размещения объекта – 3.</p> <p>Минимальный отступ от красной линии улицы до объектов – 5м.</p> <p>Предельное количество надземных этажей – 3.</p>	Ограничения не установлены



			Иные предельные параметры разрешенного строительства, реконструкции объектов капитального строительства не подлежат установлению	
3.3	Бытовое обслуживание	Мастерские мелкого ремонта. Ателье. Бани. Парикмахерские. Похоронные бюро	Минимальные размеры земельного участка для бань – 0,2 га. Минимальные размеры земельного участка для иных объектов бытового обслуживания не подлежат установлению. Максимальные размеры земельного участка не подлежат установлению. Минимальные отступы от границ земельного участка в целях определения места допустимого размещения объекта – 3. Минимальный отступ от красной линии улицы до объектов – 5 м. Предельное количество надземных этажей – 4. Иные предельные параметры разрешенного строительства, реконструкции объектов капитального строительства не подлежат установлению	Ограничения не установлены
3.1	Коммунальное обслуживание	Здания и сооружения, обеспечивающие поставку воды, тепла, электричества, газа, отвод канализационных стоков, очистку и уборку объектов недвижимости (котельных, водозаборов, насосных станций, водопроводов, линий электропередач, трансформаторных подстанций, газопроводов, линий связи, телефонных станций, канализаций). Здания, предназначенные для приема физических и юридических лиц в связи с предоставлением им коммунальных услуг	Минимальные размеры земельного участка для котельных, центральных тепловых пунктов, тепловых перекачивающих насосных станций – 0,7 га. Минимальные размеры земельного участка для иных объектов коммунального обслуживания не подлежат установлению. Максимальные размеры земельного участка не подлежат установлению. Минимальный отступ от красной линии улицы до объектов – 5 м. Минимальные отступы от границ земельного участка в целях определения места допустимого размещения объекта – 5. Иные предельные параметры разрешенного строительства, реконструкции объектов капитального строительства не подлежат установлению	Ограничения не установлены
12.0	Земельные участки (территории) общего пользования (Содержание данного вида разрешенного использования включает в себя содержание видов разрешенного использования	Объекты улично-дорожной сети: автомобильные дороги, пешеходные тротуары в границах населенных пунктов, пешеходные переходы, бульвары, площади, проезды, велодорожки и объекты	Предельные размеры земельных участков и предельные параметры разрешенного строительства, реконструкции объектов капитального строительства не подлежат установлению	Ограничения не установлены

	с кодами 12.0.1-12.0.2)	велотранспортной и инженерной инфраструктуры; придорожные стоянки (парковки) транспортных средств в границах улиц и дорог, а также некапитальные сооружения, предназначенные для охраны транспортных средств. Декоративные, технические, планировочные, конструктивные устройства, элементы озеленения, различные виды оборудования и оформления, малые архитектурные формы, некапитальные нестационарные строения и сооружения, информационные щиты и указатели, применяемые как составные части благоустройства территории, общественные туалеты		
--	-------------------------	--	--	--

## 2. УСЛОВНО РАЗРЕШЁННЫЕ ВИДЫ ИСПОЛЬЗОВАНИЯ:

КОД	ВИДЫ РАЗРЕШЕННОГО ИСПОЛЬЗОВАНИЯ		ПРЕДЕЛЬНЫЕ РАЗМЕРЫ ЗЕМЕЛЬНЫХ УЧАСТКОВ И ПРЕДЕЛЬНЫЕ ПАРАМЕТРЫ РАЗРЕШЕННОГО СТРОИТЕЛЬСТВА, РЕКОНСТРУКЦИИ ОБЪЕКТОВ КАПИТАЛЬНОГО СТРОИТЕЛЬСТВА	ОГРАНИЧЕНИЯ ИСПОЛЬЗОВАНИЯ ЗЕМЕЛЬНЫХ УЧАСТКОВ И ОБЪЕКТОВ КАПИТАЛЬНОГО СТРОИТЕЛЬСТВА
	ЗЕМЕЛЬНЫХ УЧАСТКОВ	ОБЪЕКТОВ КАПИТАЛЬНОГО СТРОИТЕЛЬСТВА		
7.2	Автомобильный транспорт (содержание данного вида разрешенного использования включает в себя содержание видов разрешенного использования с кодами 7.2.1-7.2.3)	Здания и сооружения, предназначенные для обслуживания пассажиров, а также обеспечивающие работу транспортных средств. Объекты, предназначенные для размещения постов органов внутренних дел, ответственных за безопасность дорожного	Пределы размеры земельного участка не подлежат установлению. Минимальные отступы от границ земельного участка в целях определения места допустимого размещения объекта – 3. Минимальный отступ от красной линии улицы до объектов – 5м. Иные предельные параметры разрешенного строительства, реконструкции объектов капитального строительства не подлежат установлению	Ограничения не установлены

		движения		
6.8	Связь	Объекты связи, радиовещания, телевидения, включая воздушные радиорелейные, надземные и подземные кабельные линии связи, линии радификации, антенные поля, усилительные пункты на кабельных линиях связи, инфраструктура спутниковой связи и телерадиовещания, за исключением объектов связи, размещение которых предусмотрено содержанием видов разрешенного использования с кодами 3.1.1, 3.2.3	Предельные размеры земельных участков и предельные параметры разрешенного строительства, реконструкции объектов капитального строительства не подлежат установлению	Ограничения не установлены

### 3. ВСПОМОГАТЕЛЬНЫЕ ВИДЫ РАЗРЕШЁННОГО ИСПОЛЬЗОВАНИЯ:

КОД	ВИДЫ РАЗРЕШЕННОГО ИСПОЛЬЗОВАНИЯ	ПРЕДЕЛЬНЫЕ РАЗМЕРЫ ЗЕМЕЛЬНЫХ УЧАСТКОВ И ПРЕДЕЛЬНЫЕ ПАРАМЕТРЫ РАЗРЕШЕННОГО СТРОИТЕЛЬСТВА, РЕКОНСТРУКЦИИ ОБЪЕКТОВ КАПИТАЛЬНОГО СТРОИТЕЛЬСТВА	ОГРАНИЧЕНИЯ ИСПОЛЬЗОВАНИЯ ЗЕМЕЛЬНЫХ УЧАСТКОВ И ОБЪЕКТОВ КАПИТАЛЬНОГО СТРОИТЕЛЬСТВА	
3.7.2	Религиозное управление и образование	Административные и хозяйственные объекты	Предельные параметры разрешенного строительства, реконструкции объектов капитального строительства не подлежат установлению	Ограничения не установлены
4.9	Служебные гаражи	Постоянные или временные гаражи, стоянки для хранения служебного автотранспорта.	Предельные размеры земельных участков не подлежат установлению. Минимальные отступы от границ земельного участка в целях определения места допустимого размещения объекта не подлежат установлению. Предельная высота объекта – 4 м. Этажность объекта – 1 этаж. Иные предельные параметры разрешенного строительства, реконструкции объектов капитального строительства не подлежат установлению	Ограничения не установлены

### Статья 41. Зона делового, общественного и коммерческого назначения (О 1-3)

## 1. ОСНОВНЫЕ ВИДЫ РАЗРЕШЁННОГО ИСПОЛЬЗОВАНИЯ

КОД	ВИДЫ РАЗРЕШЕННОГО ИСПОЛЬЗОВАНИЯ		ПРЕДЕЛЬНЫЕ РАЗМЕРЫ ЗЕМЕЛЬНЫХ УЧАСТКОВ И ПРЕДЕЛЬНЫЕ ПАРАМЕТРЫ РАЗРЕШЕННОГО СТРОИТЕЛЬСТВА, РЕКОНСТРУКЦИИ ОБЪЕКТОВ КАПИТАЛЬНОГО СТРОИТЕЛЬСТВА	ОГРАНИЧЕНИЯ ИСПОЛЬЗОВАНИЯ ЗЕМЕЛЬНЫХ УЧАСТКОВ И ОБЪЕКТОВ КАПИТАЛЬНОГО СТРОИТЕЛЬСТВА
	ЗЕМЕЛЬНЫХ УЧАСТКОВ	ОБЪЕКТОВ КАПИТАЛЬНОГО СТРОИТЕЛЬСТВА		
4.7	Гостиничное обслуживание	Гостиницы. Объекты капитального строительства, используемые с целью извлечения предпринимательской выгоды из предоставления жилого помещения для временного проживания в них	<p>Минимальные размеры земельного участка при числе мест гостиницы (отеля):</p> <ul style="list-style-type: none"> <li>- от 25 до 100 мест – 55 кв. м. на 1 место;</li> <li>- от 101 до 500 мест – 30 кв. м на 1 место.</li> </ul> <p>Минимальные размеры земельного участка:</p> <ul style="list-style-type: none"> <li>- мотели – 75 кв. м. на 1 место;</li> <li>- кемпинги – 135 кв. м. на 1 место.</li> </ul> <p>Минимальные размеры земельного участка для иных объектов гостиничного обслуживания не подлежат установлению.</p> <p>Максимальные размеры земельного участка не подлежат установлению.</p> <p>Минимальные отступы от границ земельного участка в целях определения места допустимого размещения объекта – 5.</p> <p>Минимальный отступ от красной линии улицы до объектов – 5 м.</p> <p>Предельное количество надземных этажей – 5.</p> <p>Иные предельные параметры разрешенного строительства, реконструкции объектов капитального строительства не подлежат установлению</p>	Ограничения не установлены
4.4	Магазины	Объекты капитального строительства, предназначенные для продажи товаров, торговая площадь которых составляет до 5000 кв. м	<p>Минимальные размеры земельного участка (га/100 кв.м торговой площади):</p> <ul style="list-style-type: none"> <li>- до 150 кв.м. торговой площади – 0,03;</li> <li>- от 150 до 250 кв.м торговой площади – 0,08;</li> <li>- свыше 250 до 650 кв.м торговой площади – 0,06;</li> <li>- свыше 650 до 1500 кв.м торговой площади – 0,04;</li> <li>- свыше 1500 до 3500 кв.м торговой площади – 0,02.</li> </ul> <p>Максимальные размеры земельного участка не подлежат установлению.</p> <p>Минимальные отступы от границ земельного участка в целях определения места допустимого размещения объекта – 3.</p> <p>Минимальный отступ от красной линии улицы до объектов – 5 м.</p> <p>Предельное количество надземных этажей – 3.</p> <p>Иные предельные параметры разрешенного строительства, реконструкции объектов капитального строительства не подлежат установлению</p>	Ограничения не установлены
4.2	Объекты торговли (торговые центры,	Здания и сооружения, обеспечивающие поставку	<p>Минимальные размеры земельного участка – 5000 кв. м.</p> <p>Максимальные размеры земельного участка не подлежат установлению.</p>	Не допускается размещение торговых центров ближе 50

	торгово-развлекательные центры (комплексы)	<p>воды, тепла, электричества, газа, отвод канализационных стоков, очистку и уборку объектов недвижимости (котельных, водозаборов, очистных сооружений, насосных станций, водопроводов, линий электропередач, трансформаторных подстанций, газопроводов, линий связи, телефонных станций, канализаций, стоянок, гаражей и мастерских для обслуживания уборочной и аварийной техники, сооружений, необходимых для сбора и плавки снега).</p> <p>Здания, предназначенные для приема физических и юридических лиц в связи с предоставлением им коммунальных услуг</p>	<p>Минимальные отступы от границ земельного участка в целях определения места допустимого размещения объекта – 3 м.  Максимальный процент застройки в границах земельного участка – 82.  Минимальный отступ от красной линии улицы до объектов – 5 м.  Предельное количество надземных этажей – 5.  Иные предельные параметры разрешенного строительства, реконструкции объектов капитального строительства не подлежат установлению</p>	<p>метров от жилой застройки, образовательных, лечебно-профилактических и оздоровительных учреждений общего пользования</p>
4.6	Общественное питание	<p>Рестораны.  Кафе.  Столовые.  Закусочные.  Бары</p>	<p>Минимальные размеры земельного участка (га/100 мест):  - мощность объекта до 100 мест – 0,2;  - мощность объекта от 100 до 150 мест – 0,15;  - мощность объекта свыше 150 мест – 0,1.  Максимальные размеры земельного участка не подлежат установлению.  Минимальные отступы от границ земельного участка в целях определения места допустимого размещения объекта – 3 м.  Минимальный отступ от красной линии улицы до объектов – 5 м.  Предельное количество надземных этажей – 3.  Иные предельные параметры разрешенного строительства, реконструкции объектов капитального строительства не подлежат установлению</p>	<p>Ограничения не установлены</p>
3.6	Культурное развитие	<p>Музеи.  Выставочные залы.  Художественные галереи.  Дома культуры.  Библиотеки.</p>	<p>Минимальные размеры земельного участка:  - универсальные библиотеки – 0,5 га/1 тыс ед. хранения;  - детские библиотеки – 0,3 га/1 тыс ед. хранения;  - юношеские библиотеки – 0,3 га/1 тыс ед. хранения;  - учреждения культуры – 0,4 га;</p>	<p>Ограничения не установлены</p>

		<p>Кинотеатры. Кинозалы. Театры. Филармонии. Планетарии. Цирки. Зверинцы. Зоопарки. Океанариумы</p>	<p>- музеи, выставочные залы – 0,5 га при экспозиционной площади – 500 кв.м, 0,8 га при экспозиционной площади – 1000 кв.м, 1,2 га – 1500 кв.м, 1,5 га – 2000 кв.м. Минимальные размеры земельного участка для иных объектов культурного развития не подлежат установлению. Максимальные размеры земельного участка не подлежат установлению. Минимальные отступы от границ земельного участка в целях определения места допустимого размещения объекта – 3. Минимальный отступ от красной линии улицы до объектов – 5м. Предельное количество надземных этажей – 3. Иные предельные параметры разрешенного строительства, реконструкции объектов капитального строительства не подлежат установлению</p>	
4.8.1	Развлекательные мероприятия	<p>Объекты капитального строительства для размещения дискотек и танцевальных площадок, ночных клубов, аквапарков, боулинга, аттракционов, ипподромов, игровых автоматов (кроме игрового оборудования, используемого для проведения азартных игр) и игровых площадок</p>	<p>Предельные размеры земельного участка не подлежат установлению. Минимальные отступы от границ земельного участка в целях определения места допустимого размещения объекта – 3. Минимальный отступ от красной линии улицы до объектов – 5 м. Предельное количество надземных этажей – 3. Иные предельные параметры разрешенного строительства, реконструкции объектов капитального строительства не подлежат установлению</p>	Ограничения не установлены
3.1	Коммунальное обслуживание	<p>Здания и сооружения, обеспечивающие поставку воды, тепла, электричества, газа, отвод канализационных стоков, очистку и уборку объектов недвижимости (котельных, водозаборов, насосных станций, водопроводов, линий электропередач, трансформаторных подстанций, газопроводов, линий связи, телефонных станций, канализаций). Здания, предназначенные для приема физических и</p>	<p>Минимальные размеры земельного участка для котельных, центральных тепловых пунктов, тепловых перекачивающих насосных станций – 0,7 га. Минимальные размеры земельного участка для иных объектов коммунального обслуживания не подлежат установлению. Максимальные размеры земельного участка не подлежат установлению. Минимальный отступ от красной линии улицы до объектов – 5 м. Минимальные отступы от границ земельного участка в целях определения места допустимого размещения объекта – 5. Иные предельные параметры разрешенного строительства, реконструкции объектов капитального строительства не подлежат установлению</p>	Ограничения не установлены

		юридических лиц в связи с предоставлением им коммунальных услуг		
12.0	Земельные участки (территории) общего пользования (Содержание данного вида разрешенного использования включает в себя содержание видов разрешенного использования с кодами 12.0.1-12.0.2)	Объекты улично-дорожной сети: автомобильные дороги, пешеходные тротуары в границах населенных пунктов, пешеходные переходы, бульвары, площади, проезды, велодорожки и объекты велотранспортной и инженерной инфраструктуры; придорожные стоянки (парковки) транспортных средств в границах улиц и дорог, а также некапитальные сооружения, предназначенные для охраны транспортных средств. Декоративные, технические, планировочные, конструктивные устройства, элементы озеленения, различные виды оборудования и оформления, малые архитектурные формы, некапитальные нестационарные строения и сооружения, информационные щиты и указатели, применяемые как составные части благоустройства территории, общественные туалеты	Предельные размеры земельных участков и предельные параметры разрешенного строительства, реконструкции объектов капитального строительства не подлежат установлению	Ограничения не установлены

## 2. УСЛОВНО РАЗРЕШЁННЫЕ ВИДЫ ИСПОЛЬЗОВАНИЯ:

КОД	ВИДЫ РАЗРЕШЕННОГО ИСПОЛЬЗОВАНИЯ		ПРЕДЕЛЬНЫЕ РАЗМЕРЫ ЗЕМЕЛЬНЫХ УЧАСТКОВ И ПРЕДЕЛЬНЫЕ ПАРАМЕТРЫ РАЗРЕШЕННОГО СТРОИТЕЛЬСТВА, РЕКОНСТРУКЦИИ ОБЪЕКТОВ КАПИТАЛЬНОГО СТРОИТЕЛЬСТВА	ОГРАНИЧЕНИЯ ИСПОЛЬЗОВАНИЯ ЗЕМЕЛЬНЫХ УЧАСТКОВ И ОБЪЕКТОВ КАПИТАЛЬНОГО СТРОИТЕЛЬСТВА
	ЗЕМЕЛЬНЫХ УЧАСТКОВ	ОБЪЕКТОВ КАПИТАЛЬНОГО СТРОИТЕЛЬСТВА		

3.7	Религиозное использование	Церкви. Соборы. Храмы. Часовни. Монастыри. Мечети. Молельные дома. Скиты. Воскресные школы. Семинарии. Духовные училища	Предельные размеры земельного участка не подлежат установлению. Минимальные отступы от границ земельного участка в целях определения места допустимого размещения объекта – 5 м. Предельная высота объекта – 30 м. Предельная высота ограждения – 2 м Иные предельные параметры разрешенного строительства, реконструкции объектов капитального строительства не подлежат установлению	Ограничения не установлены
3.10	Ветеринарное обслуживание	Объекты капитального строительства, предназначенные для оказания ветеринарных услуг без содержания животных. Объекты капитального строительства, предназначенные для оказания ветеринарных услуг в стационаре. Объекты капитального строительства, предназначенные для содержания, разведения животных, не являющихся сельскохозяйственными, под надзором человека, оказания услуг по содержанию и лечению бездомных животных. Объекты капитального строительства, предназначенные для организации гостиниц для животных	Предельные размеры земельного участка не подлежат установлению. Минимальные отступы от границ земельного участка в целях определения места допустимого размещения объекта – 3. Минимальный отступ от красной линии улицы до объектов – 5м. Предельное количество надземных этажей – 2. Иные предельные параметры разрешенного строительства, реконструкции объектов капитального строительства не подлежат установлению	Ограничения не установлены
3.3	Бытовое обслуживание	Мастерские мелкого ремонта. Ателье. Бани. Парикмахерские.	Минимальные размеры земельного участка для бань – 0,2 га. Минимальные размеры земельного участка для иных объектов бытового обслуживания не подлежат установлению. Максимальные размеры земельного участка не подлежат установлению. Минимальные отступы от границ земельного участка в целях	Ограничения не установлены



			<p>определения места допустимого размещения объекта – 3.  Минимальный отступ от красной линии улицы до объектов – 5 м.  Предельное количество надземных этажей – 4.  Иные предельные параметры разрешенного строительства, реконструкции объектов капитального строительства не подлежат установлению</p>	
7.2	<p>Автомобильный транспорт (содержание данного вида использования включает в себя содержание видов разрешенного использования с кодами 7.2.1-7.2.3)</p>	<p>Здания и сооружения, предназначенные для обслуживания пассажиров, а также обеспечивающие работу транспортных средств.  Объекты, предназначенные для размещения постов органов внутренних дел, ответственных за безопасность дорожного движения</p>	<p>Предельные размеры земельного участка не подлежат установлению.  Минимальные отступы от границ земельного участка в целях определения места допустимого размещения объекта – 3.  Минимальный отступ от красной линии улицы до объектов – 5 м.  Иные предельные параметры разрешенного строительства, реконструкции объектов капитального строительства не подлежат установлению</p>	Ограничения не установлены
7.3	Водный транспорт	<p>Речные порты.  Причалы.  Пристани.  Гидротехнические сооружения.  Иные объекты, необходимые для обеспечения судоходства и водных перевозок</p>	<p>Предельные размеры земельного участка не подлежат установлению.  Минимальные отступы от границ земельного участка в целях определения места допустимого размещения объекта – 3.  Минимальный отступ от красной линии улицы до объектов – 5 м.  Иные предельные параметры разрешенного строительства, реконструкции объектов капитального строительства не подлежат установлению</p>	Ограничения не установлены
3.4.1	Амбулаторно-поликлиническое обслуживание	<p>Объекты капитального строительства, предназначенные для оказания гражданам амбулаторно-поликлинической медицинской помощи (поликлиники, фельдшерские пункты, пункты здравоохранения, центры матери и ребенка, диагностические центры, молочные кухни, станции донорства крови, клинические лаборатории)</p>	<p>Минимальные размеры земельного участка – 0,3 га.  Максимальные размеры земельного участка не подлежат установлению.  Минимальные отступы от границ земельного участка в целях определения места допустимого размещения объекта – 3 м.  Минимальный отступ от красной линии улицы до поликлиники – 15 м.  Предельное количество надземных этажей – 3.  Иные предельные параметры разрешенного строительства, реконструкции объектов капитального строительства не подлежат установлению</p>	<p>Не допускается размещение лечебно-профилактических и оздоровительных учреждений общего пользования в санитарно-защитных зонах, установленных в предусмотренном действующим законодательством порядке</p>
6.8	Связь	<p>Объекты связи, радиовещания, телевидения, включая воздушные радиорелейные, надземные и подземные</p>	<p>Предельные размеры земельных участков и предельные параметры разрешенного строительства, реконструкции объектов капитального строительства не подлежат установлению</p>	Ограничения не установлены

		кабельные линии связи, линии радиификации, антенные поля, усилительные пункты на кабельных линиях связи, инфраструктура спутниковой связи и телерадиовещания, за исключением объектов связи, размещение которых предусмотрено содержанием видов разрешенного использования с кодами 3.1.1, 3.2.3		
--	--	--	--	--

### 3. ВСПОМОГАТЕЛЬНЫЕ ВИДЫ РАЗРЕШЁННОГО ИСПОЛЬЗОВАНИЯ:

КОД	ВИДЫ РАЗРЕШЕННОГО ИСПОЛЬЗОВАНИЯ	ПРЕДЕЛЬНЫЕ РАЗМЕРЫ ЗЕМЕЛЬНЫХ УЧАСТКОВ И ПРЕДЕЛЬНЫЕ ПАРАМЕТРЫ РАЗРЕШЕННОГО СТРОИТЕЛЬСТВА, РЕКОНСТРУКЦИИ ОБЪЕКТОВ КАПИТАЛЬНОГО СТРОИТЕЛЬСТВА	ОГРАНИЧЕНИЯ ИСПОЛЬЗОВАНИЯ ЗЕМЕЛЬНЫХ УЧАСТКОВ И ОБЪЕКТОВ КАПИТАЛЬНОГО СТРОИТЕЛЬСТВА	
4.9	Служебные гаражи	Постоянные или временные гаражи, стоянки для хранения служебного автотранспорта.	Предельные размеры земельных участков не подлежат установлению. Минимальные отступы от границ земельного участка в целях определения места допустимого размещения объекта не подлежат установлению. Предельная высота объекта – 4 м. Этажность объекта – 1 этаж. Иные предельные параметры разрешенного строительства, реконструкции объектов капитального строительства не подлежат установлению	Ограничения не установлены

## Статья 42. Зона делового, общественного и коммерческого назначения (О 1-4)

### 1. ОСНОВНЫЕ ВИДЫ РАЗРЕШЁННОГО ИСПОЛЬЗОВАНИЯ

КОД	ВИДЫ РАЗРЕШЕННОГО ИСПОЛЬЗОВАНИЯ		ПРЕДЕЛЬНЫЕ РАЗМЕРЫ ЗЕМЕЛЬНЫХ УЧАСТКОВ И ПРЕДЕЛЬНЫЕ ПАРАМЕТРЫ РАЗРЕШЕННОГО СТРОИТЕЛЬСТВА, РЕКОНСТРУКЦИИ ОБЪЕКТОВ КАПИТАЛЬНОГО СТРОИТЕЛЬСТВА	ОГРАНИЧЕНИЯ ИСПОЛЬЗОВАНИЯ ЗЕМЕЛЬНЫХ УЧАСТКОВ И ОБЪЕКТОВ КАПИТАЛЬНОГО СТРОИТЕЛЬСТВА
	ЗЕМЕЛЬНЫХ УЧАСТКОВ	ОБЪЕКТОВ КАПИТАЛЬНОГО СТРОИТЕЛЬСТВА		
4.1	Деловое управление	Объекты капитального строительства, в которых	Предельные размеры земельного участка не подлежат установлению. Минимальные отступы от границ земельного участка в целях	Ограничения не установлены

		<p>размещаются объекты управленческой деятельности, не связанной с государственным или муниципальным управлением и оказанием услуг, а также с целью обеспечения совершения сделок, не требующих передачи товара в момент их совершения между организациями, в том числе биржевая деятельность (за исключением банковской и страховой деятельности)</p>	<p>определения места допустимого размещения объекта – 3.  Минимальный отступ от красной линии улицы до объектов – 5м.  Предельное количество надземных этажей – 3.  Иные предельные параметры разрешенного строительства, реконструкции объектов капитального строительства не подлежат установлению</p>	
3.2	Социальное обслуживание	<p>Дома социального обслуживания: здания, предназначенные для размещения домов престарелых, домов ребенка, детских домов, пунктов ночлега для бездомных граждан;  Оказание социальной помощи населению:  Здания, предназначенные для служб психологической и бесплатной юридической помощи, социальных, пенсионных и иных служб (службы занятости населения, пункты питания малоимущих граждан), в которых осуществляется прием граждан по вопросам оказания социальной помощи и назначения социальных или пенсионных выплат, а также для размещения общественных некоммерческих организаций: некоммерческих фондов, благотворительных организаций, клубов по</p>	<p>Минимальные размеры земельного участка (кв.м. на место):  - дома интернаты (пансионаты) для престарелых и инвалидов: при вместимости 50 мест – 38, при вместимости 100 мест – 27, при вместимости 200 мест – 20;  - психоневрологические интернаты: при вместимости до 200 мест – 125, при вместимости свыше 200 до 400 мест – 100, при вместимости свыше 400 до 600 – 80;  - дома-интернаты для детей инвалидов – 80;  - социально-реабилитационные центры для несовершеннолетних и детей, оставшихся без попечения родителей – 80;  - реабилитационные центры (отделения) для детей и подростков с ограниченными возможностями – 40;  - центры социальной помощи семье и детям – 100.  Минимальные размеры земельного участка для иных объектов социального обслуживания не подлежат установлению.  Максимальные размеры земельного участка не подлежат установлению.  Минимальные отступы от границ земельного участка в целях определения места допустимого размещения объекта – 3.  Минимальный отступ от красной линии улицы до объектов – 5 м.  Предельное количество надземных этажей – 4.  Иные предельные параметры разрешенного строительства, реконструкции объектов капитального строительства не подлежат установлению</p>	Ограничения не установлены

		<p>интересам;  Оказание услуг связи: здания, предназначенные для размещения пунктов оказания услуг почтовой, телеграфной, междугородней и международной телефонной связи;  Общежития: здания, предназначенных для размещения общежитий, предназначенных для проживания граждан на время их работы, службы или обучения.</p>		
3.4	Здравоохранение	<p>Объекты капитального строительства, предназначенные для оказания гражданам амбулаторно-поликлинической медицинской помощи (поликлиники, фельдшерские пункты, пункты здравоохранения, центры матери и ребенка, диагностические центры, молочные кухни, станции донорства крови, клинические лаборатории), объекты капитального строительства, предназначенные для оказания гражданам медицинской помощи в стационарах (больницы, родильные дома, диспансеры, научно-медицинские учреждения и прочие объекты, обеспечивающие оказание услуги по лечению в стационаре); станции скорой помощи;</p>	<p>Минимальные размеры земельного участка:  - лечебно-профилактические медицинские организации, оказывающие медицинскую помощь в амбулаторных условиях – 0,3 га;  - лечебно-профилактические медицинские организации, оказывающие медицинскую помощь в стационарных условиях:  - до 50 коек - 150 кв. м на 1 койку;  - свыше 50 до 100 коек - 150 кв. м на 1 койку;  - свыше 100 до 200 коек - 100 кв. м на 1 койку;  - свыше 200 до 400 коек - 80 кв. м на 1 койку;  - свыше 400 до 800 коек - 75 кв. м на 1 койку;  - свыше 800 до 1000 коек - 70 кв. м на 1 койку;  - свыше 1000 коек - 60 кв. м на 1 койку;  - медицинские организации скорой медицинской помощи – 0,1 га.  Максимальные размеры земельного участка не подлежат установлению.  Минимальные отступы от границ земельного участка в целях определения места допустимого размещения объекта – 3 м.  Минимальный отступ от красной линии улицы до объектов: больничные корпуса – 30 м;  поликлиники – 15 м.  Предельное количество надземных этажей – 3.  Иные предельные параметры разрешенного строительства, реконструкции объектов капитального строительства не подлежат установлению</p>	<p>Не допускается размещение лечебно-профилактические и оздоровительные учреждения общего пользования в санитарно-защитных зонах, установленных в предусмотренном действующим законодательством порядке</p>

		площадки санитарной авиации, объекты осуществляющие проведение судебно-медицинской и патолого-анатомической экспертизы (морги)		
5.1	Спорт	Здания и сооружения для занятия спортом	<p>Минимальные размеры земельного участка:</p> <ul style="list-style-type: none"> <li>- физкультурно-спортивные залы, плавательные бассейны – 3500 кв.м./тыс. человек;</li> <li>- плоскостные сооружения – 2500 кв.м./тыс. человек;</li> <li>- стадионы – 3,5 га при вместимости зрительных мест на 200 человек, 4 га – при вместимости от 400 до 600 человек, 5 га – при вместимости от 600 до 800 человек, 5,5 га при вместимости от 800 до 1000 человек;</li> <li>- спортивно-оздоровительные лагеря – 195 кв.м./место;</li> <li>- лыжные базы – 0,3 га;</li> <li>- лодочные станции – 1,5 га.</li> </ul> <p>Максимальные размеры земельного участка не подлежат установлению.  Минимальный отступ от красной линии улицы до объектов – 5 м.  Минимальные отступы от границ земельного участка в целях определения места допустимого размещения объекта – 3.  Предельное количество этажей – 3.  Иные предельные параметры разрешенного строительства, реконструкции объектов капитального строительства не подлежат установлению</p>	Не допускается размещение спортивных сооружений в санитарно-защитных зонах, установленных в предусмотренном действующим законодательством порядке, за исключением спортивно-оздоровительных сооружений закрытого типа
3.8.1	Государственное управление	Здания, предназначенные для размещения государственных органов, государственного пенсионного фонда, органов местного самоуправления, судов, а также организаций, непосредственно обеспечивающих их деятельность или оказывающих государственные и (или) муниципальные услуги	<p>Предельные размеры земельного участка не подлежат установлению.  Минимальные отступы от границ земельного участка в целях определения места допустимого размещения объекта – 3.  Минимальный отступ от красной линии улицы до объектов – 5 м.  Предельное количество надземных этажей – 3.  Иные предельные параметры разрешенного строительства, реконструкции объектов капитального строительства не подлежат установлению</p>	Ограничения не установлены
4.4	Магазины	Объекты капитального строительства, предназначенные для продажи товаров, торговая площадь которых составляет до 5000 кв.	<p>Минимальные размеры земельного участка (га/100 кв.м торговой площади):</p> <ul style="list-style-type: none"> <li>- до 150 кв.м. торговой площади – 0,03;</li> <li>- от 150 до 250 кв.м торговой площади – 0,08;</li> <li>- свыше 250 до 650 кв.м торговой площади – 0,06;</li> </ul>	Ограничения не установлены

		м	<p>- свыше 650 до 1500 кв.м торговой площади – 0,04;  - свыше 1500 до 3500 кв.м торговой площади – 0,02.</p> <p>Максимальные размеры земельного участка не подлежат установлению.  Минимальные отступы от границ земельного участка в целях определения места допустимого размещения объекта – 3.  Минимальный отступ от красной линии улицы до объектов – 5 м.  Предельное количество надземных этажей – 3.  Иные предельные параметры разрешенного строительства, реконструкции объектов капитального строительства не подлежат установлению</p>	
4.2	Объекты торговли (торговые центры, торгово-развлекательные центры (комплексы)	Объекты капитального строительства, общей площадью свыше 5000 кв. м с целью размещения одной или нескольких организаций, осуществляющих продажу товаров, и (или) оказание услуг	<p>Минимальные размеры земельного участка – 5000 кв. м.  Максимальные размеры земельного участка не подлежат установлению.  Минимальные отступы от границ земельного участка в целях определения места допустимого размещения объекта – 3 м.  Максимальный процент застройки в границах земельного участка – 82.  Минимальный отступ от красной линии улицы до объектов – 5м.  Предельное количество надземных этажей – 5.  Иные предельные параметры разрешенного строительства, реконструкции объектов капитального строительства не подлежат установлению</p>	Не допускается размещение торговых центров ближе 50 метров от жилой застройки, образовательных, лечебно-профилактических и оздоровительных учреждений общего пользования
4.6	Общественное питание	Рестораны. Кафе. Столовые. Закусочные. Бары	<p>Минимальные размеры земельного участка (га/100 мест):  - мощность объекта до 100 мест – 0,2;  - мощность объекта от 100 до 150 мест – 0,15;  - мощность объекта свыше 150 мест – 0,1.</p> <p>Максимальные размеры земельного участка не подлежат установлению.  Минимальные отступы от границ земельного участка в целях определения места допустимого размещения объекта – 3.  Минимальный отступ от красной линии улицы до объектов – 5м.  Предельное количество надземных этажей – 3.  Иные предельные параметры разрешенного строительства, реконструкции объектов капитального строительства не подлежат установлению</p>	Ограничения не установлены
4.8.1	Развлекательные мероприятия	Объекты капитального строительства для размещения дискотек и танцевальных площадок, ночных клубов, аквапарков, боулинга, аттракционов, ипподромов, игровых автоматов (кроме игрового оборудования,	<p>Предельные размеры земельного участка не подлежат установлению.  Минимальные отступы от границ земельного участка в целях определения места допустимого размещения объекта – 3.  Минимальный отступ от красной линии улицы до объектов – 5м.  Предельное количество надземных этажей – 3.  Иные предельные параметры разрешенного строительства, реконструкции объектов капитального строительства не подлежат установлению</p>	Ограничения не установлены

		используемого для проведения азартных игр) и игровых площадок		
6.4	Пищевая промышленность	Объекты капитального строительства пищевой промышленности, по переработке сельскохозяйственной продукции способом, приводящим к их переработке в иную продукцию (консервирование, копчение, хлебопечение), в том числе для производства напитков, алкогольных напитков и табачных изделий	Предельные размеры земельного участка не подлежат установлению. Минимальный отступ от красной линии улицы до объектов – 5м. Минимальные отступы от границ земельного участка в целях определения места допустимого размещения объекта – 5. Предельное количество надземных этажей – 6. Иные предельные параметры разрешенного строительства, реконструкции объектов капитального строительства не подлежат установлению	Не допускается размещать объекты пищевых отраслей промышленности в санитарно-защитной зоне и на территории объектов других отраслей промышленности
8.3	Обеспечение внутреннего правопорядка	Объекты капитального строительства, необходимые для подготовки и поддержания в готовности органов внутренних дел и спасательных служб, в которых существует военизированная служба. Объекты гражданской обороны	Предельные размеры земельного участка, предельные параметры разрешенного строительства, реконструкции объектов капитального строительства не подлежат установлению	Ограничения не установлены
8.4	Обеспечение деятельности по исполнению наказаний	Следственные изоляторы	Предельные размеры земельного участка, предельные параметры разрешенного строительства, реконструкции объектов капитального строительства не подлежат установлению	Ограничения не установлены
3.1	Коммунальное обслуживание	Здания и сооружения, обеспечивающие поставку воды, тепла, электричества, газа, отвод канализационных стоков, очистку и уборку объектов недвижимости (котельных, водозаборов, насосных станций, водопроводов, линий электропередач, трансформаторных подстанций, газопроводов, линий связи, телефонных станций,	Минимальные размеры земельного участка для котельных, центральных тепловых пунктов, тепловых перекачивающих насосных станций – 0,7 га. Минимальные размеры земельного участка для иных объектов коммунального обслуживания не подлежат установлению. Максимальные размеры земельного участка не подлежат установлению. Минимальный отступ от красной линии улицы до объектов – 5 м. Минимальные отступы от границ земельного участка в целях определения места допустимого размещения объекта – 5. Иные предельные параметры разрешенного строительства, реконструкции объектов капитального строительства не подлежат установлению	Ограничения не установлены

		<p>канализаций).</p> <p>Здания, предназначенные для приема физических и юридических лиц в связи с предоставлением им коммунальных услуг</p>		
12.0	<p>Земельные участки (территории) общего пользования (Содержание данного вида разрешенного использования включает в себя содержание видов разрешенного использования с кодами 12.0.1-12.0.2)</p>	<p>Объекты улично-дорожной сети: автомобильные дороги, пешеходные тротуары в границах населенных пунктов, пешеходные переходы, бульвары, площади, проезды, велодорожки и объекты велотранспортной и инженерной инфраструктуры; придорожные стоянки (парковки) транспортных средств в границах улиц и дорог, а также некапитальные сооружения, предназначенные для охраны транспортных средств. Декоративные, технические, планировочные, конструктивные устройства, элементы озеленения, различные виды оборудования и оформления, малые архитектурные формы, некапитальные нестационарные строения и сооружения, информационные щиты и указатели, применяемые как составные части благоустройства территории, общественные туалеты</p>	<p>Предельные размеры земельных участков и предельные параметры разрешенного строительства, реконструкции объектов капитального строительства не подлежат установлению</p>	<p>Ограничения не установлены</p>

**2. УСЛОВНО РАЗРЕШЁННЫЕ ВИДЫ ИСПОЛЬЗОВАНИЯ:**



КОД	ВИДЫ РАЗРЕШЕННОГО ИСПОЛЬЗОВАНИЯ		ПРЕДЕЛЬНЫЕ РАЗМЕРЫ ЗЕМЕЛЬНЫХ УЧАСТКОВ И ПРЕДЕЛЬНЫЕ ПАРАМЕТРЫ РАЗРЕШЕННОГО СТРОИТЕЛЬСТВА, РЕКОНСТРУКЦИИ ОБЪЕКТОВ КАПИТАЛЬНОГО СТРОИТЕЛЬСТВА	ОГРАНИЧЕНИЯ ИСПОЛЬЗОВАНИЯ ЗЕМЕЛЬНЫХ УЧАСТКОВ И ОБЪЕКТОВ КАПИТАЛЬНОГО СТРОИТЕЛЬСТВА
	ЗЕМЕЛЬНЫХ УЧАСТКОВ	ОБЪЕКТОВ КАПИТАЛЬНОГО СТРОИТЕЛЬСТВА		
3.7	Религиозное использование	Церкви. Соборы. Храмы. Часовни. Монастыри. Мечети. Молельные дома. Скиты. Воскресные школы. Семинарии. Духовные училища	Пределные размеры земельного участка не подлежат установлению. Минимальные отступы от границ земельного участка в целях определения места допустимого размещения объекта – 5 м. Пределная высота объекта – 30 м. Пределная высота ограждения – 2 м Иные предельные параметры разрешенного строительства, реконструкции объектов капитального строительства не подлежат установлению	Ограничения не установлены
3.10	Ветеринарное обслуживание	Объекты капитального строительства, предназначенные для оказания ветеринарных услуг без содержания животных. Объекты капитального строительства, предназначенные для оказания ветеринарных услуг в стационаре. Объекты капитального строительства, предназначенные для содержания, разведения животных, не являющихся сельскохозяйственными, под надзором человека, оказания услуг по содержанию и лечению бездомных животных. Объекты капитального строительства, предназначенные для организации гостиниц для животных	Пределные размеры земельного участка не подлежат установлению. Минимальные отступы от границ земельного участка в целях определения места допустимого размещения объекта – 3. Минимальный отступ от красной линии улицы до объектов – 5м. Пределное количество надземных этажей – 2. Иные предельные параметры разрешенного строительства, реконструкции объектов капитального строительства не подлежат установлению	Ограничения не установлены

3.3	Бытовое обслуживание	<p>Мастерские мелкого ремонта. Ателье. Бани. Парикмахерские. Прачечные. Химчистки</p>	<p>Минимальные размеры земельного участка: - для прачечных – 0,5 га; - для химчисток – 0,1 га; - для бань – 0,2 га. Минимальные размеры земельного участка для иных объектов бытового обслуживания не подлежат установлению. Максимальные размеры земельного участка не подлежат установлению. Минимальные отступы от границ земельного участка в целях определения места допустимого размещения объекта – 3. Минимальный отступ от красной линии улицы до объектов – 5 м. Предельное количество надземных этажей – 4. Иные предельные параметры разрешенного строительства, реконструкции объектов капитального строительства не подлежат установлению</p>	Ограничения не установлены
6.9	Склады	<p>Склады. Погрузочные терминалы. Доки. Продовольственные склады.</p>	<p>Минимальные размеры земельного участка (кв.м. на 1000 человек): - для одноэтажных складов: продовольственных товаров – 310, непродовольственных товаров – 740; - для многоэтажных складов (при средней высоте этажей 6 м): продовольственных товаров – 210, непродовольственных товаров – 490 - для специализированных складов (одноэтажные): холодильники распределительные – 190, фруктохранилища, овощехранилища, картофелехранилища – 1300; - для специализированных складов (многоэтажные): холодильники распределительные – 70, фруктохранилища, овощехранилища, картофелехранилища – 610; - для складов строительных материалов – 300. Максимальные размеры земельного участка не подлежат установлению. Минимальный отступ от красной линии улицы до объектов – 5 м. Минимальные отступы от границ земельного участка в целях определения места допустимого размещения объекта – 5. Предельное количество надземных этажей – 3. Иные предельные параметры разрешенного строительства, реконструкции объектов капитального строительства не подлежат установлению</p>	Не допускается размещать оптовые склады продовольственного сырья и пищевых продуктов в санитарно-защитной зоне и на территории объектов других отраслей промышленности
7.2	Автомобильный транспорт (содержание данного вида разрешенного использования включает в себя содержание видов разрешенного	<p>Здания и сооружения, предназначенные для обслуживания пассажиров, а также обеспечивающие работу транспортных средств. Объекты, предназначенные для</p>	<p>Предельные размеры земельного участка не подлежат установлению. Минимальные отступы от границ земельного участка в целях определения места допустимого размещения объекта – 3. Минимальный отступ от красной линии улицы до объектов – 5 м. Иные предельные параметры разрешенного строительства, реконструкции объектов капитального строительства не подлежат</p>	Ограничения не установлены

	использования с кодами 7.2.1-7.2.3)	размещения постов органов внутренних дел, ответственных за безопасность дорожного движения	установлению	
7.3	Водный транспорт	Речные порты. Причалы. Пристани. Гидротехнические сооружения. Иные объекты, необходимые для обеспечения судоходства и водных перевозок	Предельные размеры земельного участка не подлежат установлению. Минимальные отступы от границ земельного участка в целях определения места допустимого размещения объекта – 3. Минимальный отступ от красной линии улицы до объектов – 5 м. Иные предельные параметры разрешенного строительства, реконструкции объектов капитального строительства не подлежат установлению	Ограничения не установлены
6.8	Связь	Объекты связи, радиовещания, телевидения, включая воздушные радиорелейные, надземные и подземные кабельные линии связи, линии радиодифракции, антенные поля, усилительные пункты на кабельных линиях связи, инфраструктура спутниковой связи и телерадиовещания, за исключением объектов связи, размещение которых предусмотрено содержанием видов разрешенного использования с кодами 3.1.1, 3.2.3	Предельные размеры земельных участков и предельные параметры разрешенного строительства, реконструкции объектов капитального строительства не подлежат установлению	Ограничения не установлены

### 3. ВСПОМОГАТЕЛЬНЫЕ ВИДЫ РАЗРЕШЁННОГО ИСПОЛЬЗОВАНИЯ:

КОД	ВИДЫ РАЗРЕШЕННОГО ИСПОЛЬЗОВАНИЯ	ПРЕДЕЛЬНЫЕ РАЗМЕРЫ ЗЕМЕЛЬНЫХ УЧАСТКОВ И ПРЕДЕЛЬНЫЕ ПАРАМЕТРЫ РАЗРЕШЕННОГО СТРОИТЕЛЬСТВА, РЕКОНСТРУКЦИИ ОБЪЕКТОВ КАПИТАЛЬНОГО СТРОИТЕЛЬСТВА	ОГРАНИЧЕНИЯ ИСПОЛЬЗОВАНИЯ ЗЕМЕЛЬНЫХ УЧАСТКОВ И ОБЪЕКТОВ КАПИТАЛЬНОГО СТРОИТЕЛЬСТВА	
4.9	Служебные гаражи	Постоянные или временные гаражи, стоянки для хранения служебного автотранспорта.	Предельные параметры земельного участка не подлежат установлению. Минимальные отступы от границ земельного участка в целях определения места допустимого размещения объекта не подлежат установлению. Предельная высота объекта – 4 м.	Ограничения не установлены

			Этажность объекта – 1 этаж. Иные предельные параметры разрешенного строительства, реконструкции объектов капитального строительства не подлежат установлению	
--	--	--	---	--

**Статья 43. Зона обслуживания объектов, необходимых для осуществления производственной и предпринимательской деятельности (О 3)**

**1. ОСНОВНЫЕ ВИДЫ РАЗРЕШЁННОГО ИСПОЛЬЗОВАНИЯ**

КОД	ВИДЫ РАЗРЕШЕННОГО ИСПОЛЬЗОВАНИЯ		ПРЕДЕЛЬНЫЕ РАЗМЕРЫ ЗЕМЕЛЬНЫХ УЧАСТКОВ И ПРЕДЕЛЬНЫЕ ПАРАМЕТРЫ РАЗРЕШЕННОГО СТРОИТЕЛЬСТВА, РЕКОНСТРУКЦИИ ОБЪЕКТОВ КАПИТАЛЬНОГО СТРОИТЕЛЬСТВА	ОГРАНИЧЕНИЯ ИСПОЛЬЗОВАНИЯ ЗЕМЕЛЬНЫХ УЧАСТКОВ И ОБЪЕКТОВ КАПИТАЛЬНОГО СТРОИТЕЛЬСТВА
	ЗЕМЕЛЬНЫХ УЧАСТКОВ	ОБЪЕКТОВ КАПИТАЛЬНОГО СТРОИТЕЛЬСТВА		
1.15	Хранение и переработка сельскохозяйственной продукции	Объекты капитального строительства, используемые для производства, хранения, первичной и глубокой переработки сельскохозяйственной продукции	Предельные размеры земельного участка не подлежат установлению. Минимальные отступы от границ земельного участка в целях определения места допустимого размещения объекта – 3 м. Минимальный отступ от красной линии улицы до объектов – 5м. Предельная высота объекта – 10 м. Иные предельные параметры разрешенного строительства, реконструкции объектов капитального строительства не подлежат установлению	Не допускается размещать объекты сельскохозяйственного использования в санитарно-защитной зоне отраслей промышленности
4.1	Деловое управление	Объекты капитального строительства, в которых размещаются органы управления производством, торговлей, банковской, страховой деятельностью, а также иной управленческой деятельностью, не связанной с государственным или муниципальным управлением и оказанием услуг, а также с целью обеспечения совершения сделок, не требующих передачи товара в момент ее совершения между организациями, в том	Предельные размеры земельного участка не подлежат установлению. Минимальные отступы от границ земельного участка в целях определения места допустимого размещения объекта – 3. Минимальный отступ от красной линии улицы до объектов – 5м. Предельное количество надземных этажей – 3. Иные предельные параметры разрешенного строительства, реконструкции объектов капитального строительства не подлежат установлению	Ограничения не установлены

		числе биржевая деятельность (за исключением банковской и страховой деятельности)		
6.9	Склады	Склады. Погрузочные терминалы. Доки. Продовольственные склады	<p>Минимальные размеры земельного участка (кв.м. на 1000 человек):</p> <ul style="list-style-type: none"> <li>- для одноэтажных складов: продовольственных товаров – 310, непродовольственных товаров – 740;</li> <li>- для многоэтажных складов (при средней высоте этажей 6 м): продовольственных товаров – 210, непродовольственных товаров – 490</li> <li>- для специализированных складов (одноэтажные): холодильники распределительные – 190, фруктохранилища, овощехранилища, картофелехранилища – 1300;</li> <li>- для специализированных складов (многоэтажные): холодильники распределительные – 70, фруктохранилища, овощехранилища, картофелехранилища – 610;</li> <li>- для складов строительных материалов – 300.</li> </ul> <p>Максимальные размеры земельного участка не подлежат установлению. Минимальный отступ от красной линии улицы до объектов – 5 м. Минимальные отступы от границ земельного участка в целях определения места допустимого размещения объекта – 5. Предельное количество надземных этажей – 3. Иные предельные параметры разрешенного строительства, реконструкции объектов капитального строительства не подлежат установлению</p>	Не допускается размещать оптовые склады продовольственного сырья и пищевых продуктов в санитарно-защитной зоне и на территории объектов других отраслей промышленности
3.3	Бытовое обслуживание	Мастерские мелкого ремонта. Ателье. Бани. Парикмахерские. Похоронные бюро	<p>Минимальные размеры земельного участка для бань – 0,2 га. Минимальные размеры земельного участка для иных объектов бытового обслуживания не подлежат установлению. Максимальные размеры земельного участка не подлежат установлению. Минимальные отступы от границ земельного участка в целях определения места допустимого размещения объекта – 3. Минимальный отступ от красной линии улицы до объектов – 5 м. Предельное количество надземных этажей – 4. Иные предельные параметры разрешенного строительства, реконструкции объектов капитального строительства не подлежат установлению</p>	Ограничения не установлены
3.9.2	Проведение научных исследований	Здания и сооружения, предназначенные для проведения научных изысканий, исследований и разработок (научно-исследовательские и проектные	<p>Предельные размеры земельного участка не подлежат установлению. Минимальный отступ от красной линии улицы до объектов – 5 м. Минимальные отступы от границ земельного участка в целях определения места допустимого размещения объекта – 5 м. Иные предельные параметры разрешенного строительства, реконструкции объектов капитального строительства не подлежат</p>	Ограничения не установлены

		институты, научные центры, инновационные центры)	установлению	
4.9.1	Объекты дорожного сервиса	<p>Автозаправочные станции. Магазины сопутствующей торговли.</p> <p>Здания для организации общественного питания в качестве придорожного сервиса.</p> <p>Объекты предоставления гостиничных услуг в качестве придорожного сервиса</p> <p>Автомобильные мойки и прачечные для автомобильных принадлежностей, мастерские, предназначенные для ремонта и обслуживания автомобилей и прочих объектов придорожного сервиса</p>	<p>Минимальные размеры земельного участка:</p> <ul style="list-style-type: none"> <li>- для АЗС, АГЗС – на 2 колонки – 0,1 га, на 5 колонок – 0,2 га, на 7 колонок – 0,3 га, на 8 колонок – 0,35 га, на 11 колонок – 0,4 га;</li> <li>- автостанции – 0,13 га.</li> </ul> <p>Минимальные размеры земельного участка для иных объектов придорожного сервиса не подлежат установлению.</p> <p>Максимальные размеры земельного участка, предельные параметры разрешенного строительства, реконструкции объектов капитального строительства не подлежат установлению</p>	Ограничения не установлены
4.3	Рынки	Объекты капитального строительства, сооружения, предназначенные для организации постоянной или временной торговли (ярмарка, рынок, базар), с учетом того, что каждое из торговых мест не располагает торговой площадью более 200 кв. м	<p>Минимальные размеры земельного участка (га/100 кв.м торговой площади):</p> <ul style="list-style-type: none"> <li>- до 150 кв.м. торговой площади – 0,03;</li> <li>- от 150 до 250 кв.м торговой площади – 0,08;</li> <li>- свыше 250 до 650 кв.м торговой площади – 0,06;</li> <li>- свыше 650 до 1500 кв.м торговой площади – 0,04;</li> <li>- свыше 1500 до 3500 кв.м торговой площади – 0,02.</li> </ul> <p>Максимальные размеры земельного участка не подлежат установлению.</p> <p>Минимальные отступы от границ земельного участка в целях определения места допустимого размещения объекта – 3.</p> <p>Минимальный отступ от красной линии улицы до объектов – 5м.</p> <p>Предельное количество надземных этажей – 3.</p> <p>Иные предельные параметры разрешенного строительства, реконструкции объектов капитального строительства не подлежат установлению</p>	Не допускается размещение рынков ближе 50 метров от жилой застройки, образовательных, лечебно-профилактических и оздоровительных учреждений общего пользования
4.4	Магазины	Объекты капитального строительства, предназначенные для продажи товаров	<p>Минимальные размеры земельного участка (га/100 кв.м торговой площади):</p> <ul style="list-style-type: none"> <li>- до 150 кв.м. торговой площади – 0,03;</li> <li>- от 150 до 250 кв.м торговой площади – 0,08;</li> <li>- свыше 250 до 650 кв.м торговой площади – 0,06;</li> <li>- свыше 650 до 1500 кв.м торговой площади – 0,04;</li> </ul>	Ограничения не установлены

			<p>- свыше 1500 до 3500 кв.м торговой площади – 0,02.</p> <p>Максимальные размеры земельного участка не подлежат установлению.</p> <p>Минимальные отступы от границ земельного участка в целях определения места допустимого размещения объекта – 3.</p> <p>Минимальный отступ от красной линии улицы до объектов – 5м.</p> <p>Предельное количество надземных этажей – 3.</p> <p>Иные предельные параметры разрешенного строительства, реконструкции объектов капитального строительства не подлежат установлению</p>	
4.2	Объекты торговли (торговые центры, торгово-развлекательные центры (комплексы))	Торговые центры	<p>Минимальные размеры земельного участка – 5000 кв. м.</p> <p>Максимальные размеры земельного участка не подлежат установлению.</p> <p>Минимальные отступы от границ земельного участка в целях определения места допустимого размещения объекта – 3 м.</p> <p>Максимальный процент застройки в границах земельного участка – 82.</p> <p>Минимальный отступ от красной линии улицы до объектов – 5м.</p> <p>Предельное количество надземных этажей – 5.</p> <p>Иные предельные параметры разрешенного строительства, реконструкции объектов капитального строительства не подлежат установлению</p>	Не допускается размещение торговых центров ближе 50 метров от жилой застройки, образовательных, лечебно-профилактических и оздоровительных учреждений общего пользования
4.6	Общественное питание:	Рестораны. Кафе. Столовые. Закусочные. Бары	<p>Минимальные размеры земельного участка (га/100 мест):</p> <ul style="list-style-type: none"> <li>- мощность объекта до 100 мест – 0,2;</li> <li>- мощность объекта от 100 до 150 мест – 0,15;</li> <li>- мощность объекта свыше 150 мест – 0,1.</li> </ul> <p>Максимальные размеры земельного участка не подлежат установлению.</p> <p>Минимальные отступы от границ земельного участка в целях определения места допустимого размещения объекта – 3.</p> <p>Минимальный отступ от красной линии улицы до объектов – 5м.</p> <p>Предельное количество надземных этажей – 3.</p> <p>Иные предельные параметры разрешенного строительства, реконструкции объектов капитального строительства не подлежат установлению</p>	Ограничения не установлены
8.3	Обеспечение внутреннего правопорядка	Объекты капитального строительства, необходимые для подготовки и поддержания в готовности органов внутренних дел и спасательных служб, в которых существует военизированная служба. Объекты гражданской обороны	Предельные размеры земельного участка, предельные параметры разрешенного строительства, реконструкции объектов капитального строительства не подлежат установлению	Ограничения не установлены
3.1	Коммунальное	Здания и сооружения,	Минимальные размеры земельного участка:	Ограничения не установлены

	обслуживание	<p>обеспечивающие поставку воды, тепла, электричества, газа, отвод канализационных стоков, очистку и уборку объектов недвижимости (котельных, водозаборов, насосных станций, водопроводов, линий электропередач, трансформаторных подстанций, газопроводов, линий связи, телефонных станций, канализаций,).</p> <p>Здания, предназначенные для приема физических и юридических лиц в связи с предоставлением им коммунальных услуг</p>	<p>- для котельных, центральных тепловых пунктов, тепловых перекачивающих насосных станций – 0,7 га.</p> <p>Минимальные размеры земельного участка для иных объектов коммунального обслуживания не подлежат установлению.</p> <p>Максимальные размеры земельного участка не подлежат установлению.</p> <p>Минимальный отступ от красной линии улицы до объектов – 5 м.</p> <p>Минимальные отступы от границ земельного участка в целях определения места допустимого размещения объекта – 5.</p> <p>Иные предельные параметры разрешенного строительства, реконструкции объектов капитального строительства не подлежат установлению</p>	
12.0	<p>Земельные участки (территории) общего пользования (Содержание данного вида разрешенного использования включает в себя содержание видов разрешенного использования с кодами 12.0.1-12.0.2)</p>	<p>Объекты улично-дорожной сети: автомобильные дороги, пешеходные тротуары в границах населенных пунктов, пешеходные переходы, бульвары, площади, проезды, велодорожки и объекты велотранспортной и инженерной инфраструктуры; придорожные стоянки (парковки) транспортных средств в границах улиц и дорог, а также некапитальные сооружения, предназначенные для охраны транспортных средств. Декоративные, технические, планировочные, конструктивные устройства, элементы озеленения, различные виды оборудования и оформления, малые архитектурные формы,</p>	<p>Предельные размеры земельных участков и предельные параметры разрешенного строительства, реконструкции объектов капитального строительства не подлежат установлению</p>	Ограничения не установлены



		некапитальные нестационарные строения и сооружения, информационные щиты и указатели, применяемые как составные части благоустройства территории, общественные туалеты		
--	--	---	--	--

## 2. УСЛОВНО РАЗРЕШЁННЫЕ ВИДЫ ИСПОЛЬЗОВАНИЯ

КОД	ВИДЫ РАЗРЕШЕННОГО ИСПОЛЬЗОВАНИЯ		ПРЕДЕЛЬНЫЕ РАЗМЕРЫ ЗЕМЕЛЬНЫХ УЧАСТКОВ И ПРЕДЕЛЬНЫЕ ПАРАМЕТРЫ РАЗРЕШЕННОГО СТРОИТЕЛЬСТВА, РЕКОНСТРУКЦИИ ОБЪЕКТОВ КАПИТАЛЬНОГО СТРОИТЕЛЬСТВА	ОГРАНИЧЕНИЯ ИСПОЛЬЗОВАНИЯ ЗЕМЕЛЬНЫХ УЧАСТКОВ И ОБЪЕКТОВ КАПИТАЛЬНОГО СТРОИТЕЛЬСТВА
	ЗЕМЕЛЬНЫХ УЧАСТКОВ	ОБЪЕКТОВ КАПИТАЛЬНОГО СТРОИТЕЛЬСТВА		
4.7	Гостиничное обслуживание	Гостиницы. Объекты капитального строительства, используемые с целью извлечения предпринимательской выгоды из предоставления жилого помещения для временного проживания в них	<p>Минимальные размеры земельного участка при числе мест гостиницы (отеля):</p> <ul style="list-style-type: none"> <li>- от 25 до 100 мест – 55 кв. м. на 1 место;</li> <li>- от 101 до 500 мест – 30 кв. м на 1 место.</li> </ul> <p>Минимальные размеры земельного участка:</p> <ul style="list-style-type: none"> <li>- мотели – 75 кв. м. на 1 место;</li> <li>- кемпинги – 135 кв. м. на 1 место.</li> </ul> <p>Минимальные размеры земельного участка для иных объектов гостиничного обслуживания не подлежат установлению. Максимальные размеры земельного участка не подлежат установлению. Минимальные отступы от границ земельного участка в целях определения места допустимого размещения объекта – 5. Минимальный отступ от красной линии улицы до объектов – 5 м. Предельное количество надземных этажей – 5. Иные предельные параметры разрешенного строительства, реконструкции объектов капитального строительства не подлежат установлению</p>	Ограничения не установлены
5.1	Спорт	Здания и сооружения для занятия спортом	<p>Минимальные размеры земельного участка:</p> <ul style="list-style-type: none"> <li>- физкультурно-спортивные залы, плавательные бассейны – 3500 кв.м./тыс. человек;</li> <li>- плоскостные сооружения – 2500 кв.м./тыс. человек;</li> <li>- стадионы – 3,5 га при вместимости зрительных мест на 200 человек, 4 га – при вместимости от 400 до 600 человек, 5 га – при вместимости от 600 до 800 человек, 5,5 га при вместимости от 800 до 1000 человек;</li> </ul>	Не допускается размещение спортивных сооружений в санитарно-защитных зонах, установленных в предусмотренном действующим законодательством порядке,

			<p>- спортивно-оздоровительные лагеря – 195 кв.м/место;  - лыжные базы – 0,3 га;  - лодочные станции – 1,5 га.</p> <p>Максимальные размеры земельного участка не подлежат установлению.  Минимальный отступ от красной линии улицы до объектов – 5 м.  Минимальные отступы от границ земельного участка в целях определения места допустимого размещения объекта – 3.  Предельное количество этажей – 3.  Иные предельные параметры разрешенного строительства, реконструкции объектов капитального строительства не подлежат установлению</p>	за исключением спортивно-оздоровительных сооружений закрытого типа
3.10	Ветеринарное обслуживание	<p>Объекты капитального строительства, предназначенные для оказания ветеринарных услуг без содержания животных.</p> <p>Объекты капитального строительства, предназначенные для оказания ветеринарных услуг в стационаре.</p> <p>Объекты капитального строительства, предназначенные для содержания, разведения животных, не являющихся сельскохозяйственными, под надзором человека, оказания услуг по содержанию и лечению бездомных животных.</p> <p>Объекты капитального строительства, предназначенные для организации гостиниц для животных</p>	<p>Предельные размеры земельного участка не подлежат установлению.  Минимальные отступы от границ земельного участка в целях определения места допустимого размещения объекта – 3.  Минимальный отступ от красной линии улицы до объектов – 5м.  Предельное количество надземных этажей – 2.  Иные предельные параметры разрешенного строительства, реконструкции объектов капитального строительства не подлежат установлению</p>	Ограничения не установлены
6.8	Связь	Объекты связи, радиовещания, телевидения, включая воздушные радиорелейные, надземные и подземные кабельные линии связи, линии	Предельные размеры земельных участков и предельные параметры разрешенного строительства, реконструкции объектов капитального строительства не подлежат установлению	Ограничения не установлены

		радиофикации, антенные поля, усилительные пункты на кабельных линиях связи, инфраструктура спутниковой связи и телерадиовещания, за исключением объектов связи, размещение которых предусмотрено содержанием видов разрешенного использования с кодами 3.1.1, 3.2.3		
--	--	---	--	--

### 3. ВСПОМОГАТЕЛЬНЫЕ ВИДЫ РАЗРЕШЁННОГО ИСПОЛЬЗОВАНИЯ:

КОД	ВИДЫ РАЗРЕШЕННОГО ИСПОЛЬЗОВАНИЯ		ПРЕДЕЛЬНЫЕ РАЗМЕРЫ ЗЕМЕЛЬНЫХ УЧАСТКОВ И ПРЕДЕЛЬНЫЕ ПАРАМЕТРЫ РАЗРЕШЕННОГО СТРОИТЕЛЬСТВА, РЕКОНСТРУКЦИИ ОБЪЕКТОВ КАПИТАЛЬНОГО СТРОИТЕЛЬСТВА	ОГРАНИЧЕНИЯ ИСПОЛЬЗОВАНИЯ ЗЕМЕЛЬНЫХ УЧАСТКОВ И ОБЪЕКТОВ КАПИТАЛЬНОГО СТРОИТЕЛЬСТВА
	ЗЕМЕЛЬНЫХ УЧАСТКОВ	ОБЪЕКТОВ КАПИТАЛЬНОГО СТРОИТЕЛЬСТВА		
4.9	Служебные гаражи	Постоянные или временные гаражи, стоянки для хранения служебного автотранспорта.	<p>Предельные параметры земельного участка не подлежат установлению.</p> <p>Минимальные отступы от границ земельного участка в целях определения места допустимого размещения объекта не подлежат установлению.</p> <p>Предельная высота объекта – 4 м.</p> <p>Этажность объекта – 1 этаж.</p> <p>Иные предельные параметры разрешенного строительства, реконструкции объектов капитального строительства не подлежат установлению</p>	Ограничения не установлены

## Статья 44. Производственная зона (П 1)

### 1. ОСНОВНЫЕ ВИДЫ РАЗРЕШЁННОГО ИСПОЛЬЗОВАНИЯ

КОД	ВИДЫ РАЗРЕШЕННОГО ИСПОЛЬЗОВАНИЯ		ПРЕДЕЛЬНЫЕ РАЗМЕРЫ ЗЕМЕЛЬНЫХ УЧАСТКОВ И ПРЕДЕЛЬНЫЕ ПАРАМЕТРЫ РАЗРЕШЕННОГО СТРОИТЕЛЬСТВА, РЕКОНСТРУКЦИИ ОБЪЕКТОВ КАПИТАЛЬНОГО СТРОИТЕЛЬСТВА	ОГРАНИЧЕНИЯ ИСПОЛЬЗОВАНИЯ ЗЕМЕЛЬНЫХ УЧАСТКОВ И ОБЪЕКТОВ КАПИТАЛЬНОГО СТРОИТЕЛЬСТВА
	ЗЕМЕЛЬНЫХ УЧАСТКОВ	ОБЪЕКТОВ КАПИТАЛЬНОГО СТРОИТЕЛЬСТВА		

		<b>СТРОИТЕЛЬСТВА</b>		<b>СТРОИТЕЛЬСТВА</b>
6.1	Недропользование	добыча полезных ископаемых открытым (карьеры, отвалы) и закрытым (шахты, скважины) способами; объекты капитального строительства, в том числе подземные, в целях добычи полезных ископаемых; объекты капитального строительства, необходимые для подготовки сырья к транспортировке и (или) промышленной переработке; объекты капитального строительства, предназначенные для проживания в них сотрудников, осуществляющих обслуживание зданий и сооружений, необходимых для целей недропользования, если добыча полезных ископаемых происходит на межселенной территории	Предельные размеры земельного участка не подлежат установлению. Минимальный отступ от красной линии улицы до объектов – 5 м. Минимальные отступы от границ земельного участка в целях определения места допустимого размещения объекта – 5 м. Иные предельные параметры разрешенного строительства, реконструкции объектов капитального строительства не подлежат установлению	Ограничения не установлены
6.3	Легкая промышленность	Объекты капитального строительства, предназначенные для текстильной, фарфоро-фаянсовой, электронной промышленности	Предельные размеры земельного участка не подлежат установлению. Минимальный отступ от красной линии улицы до объектов – 5 м. Минимальные отступы от границ земельного участка в целях определения места допустимого размещения объекта – 5. Предельное количество надземных этажей – 6. Иные предельные параметры разрешенного строительства, реконструкции объектов капитального строительства не подлежат установлению	Ограничения не установлены
6.4	Пищевая промышленность	Объекты капитального строительства пищевой промышленности, по переработке сельскохозяйственной продукции способом,	Предельные размеры земельного участка не подлежат установлению. Минимальный отступ от красной линии улицы до объектов – 5 м. Минимальные отступы от границ земельного участка в целях определения места допустимого размещения объекта – 5. Предельное количество надземных этажей – 6. Иные предельные параметры разрешенного строительства,	Не допускается размещать объекты пищевых отраслей промышленности в санитарно-защитной зоне и на территории объектов других отраслей промышленности

		приводящим к их переработке в иную продукцию (консервирование, копчение, хлебопечение), в том числе для производства напитков, алкогольных напитков и табачных изделий	реконструкции объектов капитального строительства не подлежат установлению	
6.6	Строительная промышленность	Объекты капитального строительства, предназначенные для производства: строительных материалов (кирпичей, пиломатериалов, цемента, крепежных материалов), бытового и строительного газового и сантехнического оборудования, лифтов и подъемников, столярной продукции, сборных домов или их частей и тому подобной продукции	Предельные размеры земельного участка не подлежат установлению. Минимальный отступ от красной линии улицы до объектов – 5 м. Минимальные отступы от границ земельного участка в целях определения места допустимого размещения объекта – 5. Предельное количество надземных этажей – 6. Иные предельные параметры разрешенного строительства, реконструкции объектов капитального строительства не подлежат установлению	Ограничения не установлены
6.9	Склады	Склады. Погрузочные терминалы. Доки. Продовольственные склады. Промышленные базы Нефтехранилища и нефтеналивные станции. Газовые хранилища и обслуживающие их газоконденсатные и газоперекачивающие станции. Элеваторов	Минимальные размеры земельного участка (кв.м. на 1000 человек): - для одноэтажных складов: продовольственных товаров – 310, непродовольственных товаров – 740; - для многоэтажных складов (при средней высоте этажей 6 м): продовольственных товаров – 210, непродовольственных товаров – 490 - для специализированных складов (одноэтажные): холодильники распределительные – 190, фруктохранилища, овощехранилища, картофелехранилища – 1300; - для специализированных складов (многоэтажные): холодильники распределительные – 70, фруктохранилища, овощехранилища, картофелехранилища – 610; - для складов строительных материалов – 300. Максимальные размеры земельного участка не подлежат установлению. Минимальный отступ от красной линии улицы до объектов – 5 м. Минимальные отступы от границ земельного участка в целях определения места допустимого размещения объекта – 5. Предельное количество надземных этажей – 3. Иные предельные параметры разрешенного строительства, реконструкции объектов капитального строительства не подлежат	Не допускается размещать оптовые склады продовольственного сырья и пищевых продуктов в санитарно-защитной зоне и на территории объектов других отраслей промышленности

			установлению	
7.3	Водный транспорт	Речные порты. Причалы. Пристани. Гидротехнические сооружения. Иные объекты, необходимые для обеспечения судоходства и водных перевозок	Предельные размеры земельного участка не подлежат установлению. Минимальные отступы от границ земельного участка в целях определения места допустимого размещения объекта – 3. Минимальный отступ от красной линии улицы до объектов – 5м. Иные предельные параметры разрешенного строительства, реконструкции объектов капитального строительства не подлежат установлению	Ограничения не установлены
3.1	Коммунальное обслуживание	Здания и сооружения, обеспечивающие поставку воды, тепла, электричества, газа, отвод канализационных стоков, очистку и уборку объектов недвижимости (котельных, водозаборов, очистных сооружений, насосных станций, водопроводов, линий электропередач, трансформаторных подстанций, газопроводов, линий связи, телефонных станций, канализаций, стоянок, гаражей и мастерских для обслуживания уборочной и аварийной техники, сооружений, необходимых для сбора и плавки снега). Здания, предназначенные для приема физических и юридических лиц в связи с предоставлением им коммунальных услуг	Минимальные размеры земельного участка для котельных, центральных тепловых пунктов, тепловых перекачивающих насосных станций – 0,7 га. Минимальные размеры земельного участка для иных объектов коммунального обслуживания не подлежат установлению. Максимальные размеры земельного участка не подлежат установлению. Минимальный отступ от красной линии улицы до объектов – 5м. Минимальные отступы от границ земельного участка в целях определения места допустимого размещения объекта – 5. Иные предельные параметры разрешенного строительства, реконструкции объектов капитального строительства не подлежат установлению	Ограничения не установлены
4.9.1	Объекты дорожного сервиса	Автозаправочные станции. Магазины сопутствующей торговли. Здания для организации общественного питания в качестве придорожного сервиса.	Минимальные размеры земельного участка: - для АЗС, АГЗС – на 2 колонки – 0,1 га, на 5 колонок – 0,2 га, на 7 колонок – 0,3 га, на 8 колонок – 0,35 га, на 11 колонок – 0,4 га; - автостанции – 0,13 га. Минимальные размеры земельного участка для иных объектов придорожного сервиса не подлежат установлению. Максимальные размеры земельного участка, предельные параметры	Ограничения не установлены

		Объекты предоставления гостиничных услуг в качестве придорожного сервиса Автомобильные мойки и прачечные для автомобильных принадлежностей, мастерские, предназначенные для ремонта и обслуживания автомобилей и прочих объектов придорожного сервиса	разрешенного строительства, реконструкции объектов капитального строительства не подлежат установлению	
4.9	Служебные гаражи	Постоянные или временные гаражи, стоянки для хранения служебного автотранспорта.	Предельные параметры земельного участка не подлежат установлению. Минимальные отступы от границ земельного участка в целях определения места допустимого размещения объекта не подлежат установлению. Предельная высота объекта – 4 м. Этажность объекта – 1 этаж. Иные предельные параметры разрешенного строительства, реконструкции объектов капитального строительства не подлежат установлению	Ограничения не установлены
6.9.1	Складские площадки	Временное хранение, распределение и перевалка грузов (за исключением хранения стратегических запасов) на открытом воздухе	Предельные размеры земельных участков и предельные параметры разрешенного строительства, реконструкции объектов капитального строительства не подлежат установлению	Ограничения не установлены
12.0	Земельные участки (территории) общего пользования (Содержание данного вида разрешенного использования включает в себя содержание видов разрешенного использования с кодами 12.0.1-12.0.2)	Объекты улично-дорожной сети: автомобильные дороги, пешеходные тротуары в границах населенных пунктов, пешеходные переходы, бульвары, площади, проезды, велодорожки и объекты велотранспортной и инженерной инфраструктуры; придорожные стоянки (парковки) транспортных средств в границах улиц и дорог, а также некапитальные сооружения, предназначенные для охраны транспортных средств. Декоративные,	Предельные размеры земельных участков и предельные параметры разрешенного строительства, реконструкции объектов капитального строительства не подлежат установлению	Ограничения не установлены

		технические, планировочные, конструктивные устройства, элементы озеленения, различные виды оборудования и оформления, малые архитектурные формы, некапитальные нестационарные строения и сооружения, информационные щиты и указатели, применяемые как составные части благоустройства территории, общественные туалеты		
--	--	--	--	--

## 2. УСЛОВНО РАЗРЕШЁННЫЕ ВИДЫ ИСПОЛЬЗОВАНИЯ

КОД	ВИДЫ РАЗРЕШЕННОГО ИСПОЛЬЗОВАНИЯ		ПРЕДЕЛЬНЫЕ РАЗМЕРЫ ЗЕМЕЛЬНЫХ УЧАСТКОВ И ПРЕДЕЛЬНЫЕ ПАРАМЕТРЫ РАЗРЕШЕННОГО СТРОИТЕЛЬСТВА, РЕКОНСТРУКЦИИ ОБЪЕКТОВ КАПИТАЛЬНОГО СТРОИТЕЛЬСТВА	ОГРАНИЧЕНИЯ ИСПОЛЬЗОВАНИЯ ЗЕМЕЛЬНЫХ УЧАСТКОВ И ОБЪЕКТОВ КАПИТАЛЬНОГО СТРОИТЕЛЬСТВА
	ЗЕМЕЛЬНЫХ УЧАСТКОВ	ОБЪЕКТОВ КАПИТАЛЬНОГО СТРОИТЕЛЬСТВА		
2.7.1	Хранение автотранспорта	Отдельно стоящие и пристроенные гаражи, предназначенные для хранения автотранспорта, в том числе с разделением на машино-места, за исключением гаражей, размещение которых предусмотрено содержанием вида разрешенного использования с кодами 2.7.2, 4.9	Максимальный размер земельного участка – 105 кв.м. Минимальный размер земельного участка не подлежат установлению. Минимальные отступы от границ земельного участка в целях определения места допустимого размещения объекта не подлежат установлению. Предельная высота объекта – 4 м. Этажность объекта – 1 этаж. Иные предельные параметры разрешенного строительства, реконструкции объектов капитального строительства не подлежат установлению	Ограничения не установлены
4.1	Деловое управление	Объекты капитального строительства, в которых размещаются объекты управленческой деятельности, не связанной с государственным или муниципальным управлением и	Предельные размеры земельного участка не подлежат установлению. Минимальные отступы от границ земельного участка в целях определения места допустимого размещения объекта – 3. Минимальный отступ от красной линии улицы до объектов – 5м. Предельное количество надземных этажей – 3. Иные предельные параметры разрешенного строительства, реконструкции объектов капитального строительства не подлежат	Ограничения не установлены



		оказанием услуг, а также с целью обеспечения совершения сделок, не требующих передачи товара в момент их совершения между организациями, в том числе биржевая деятельность (за исключением банковской и страховой деятельности)	установлению	
4.5	Банковская и страховая деятельность	Объекты капитального строительства, в которых размещаются организации, оказывающие банковские и страховые услуги	<p>Минимальные размеры земельного участка:</p> <ul style="list-style-type: none"> <li>-отделение, филиал банка: 0,05 га на объект – при 3 операционных местах;</li> <li>- операционная касса – га на объект:</li> <li>0,2 – при 2 операционных кассах</li> <li>0,5 – при 7 операционных кассах</li> </ul> <p>Максимальные размеры земельного участка не подлежат установлению. Предельные размеры земельного участка для объектов страховой деятельности не подлежат установлению.</p> <p>Минимальные отступы от границ земельного участка в целях определения места допустимого размещения объекта – 3.</p> <p>Минимальный отступ от красной линии улицы до объектов – 5м.</p> <p>Предельное количество надземных этажей – 3.</p> <p>Иные предельные параметры разрешенного строительства, реконструкции объектов капитального строительства не подлежат установлению</p>	Ограничения не установлены
4.4	Магазины	Объекты капитального строительства, предназначенные для продажи товаров, торговая площадь которых составляет до 5000 кв. м	<p>Минимальные размеры земельного участка (га/100 кв.м торговой площади):</p> <ul style="list-style-type: none"> <li>- до 150 кв.м. торговой площади – 0,03;</li> <li>- от 150 до 250 кв.м торговой площади – 0,08;</li> <li>- свыше 250 до 650 кв.м торговой площади – 0,06;</li> <li>- свыше 650 до 1500 кв.м торговой площади – 0,04;</li> <li>- свыше 1500 до 3500 кв.м торговой площади – 0,02.</li> </ul> <p>Максимальные размеры земельного участка не подлежат установлению.</p> <p>Минимальные отступы от границ земельного участка в целях определения места допустимого размещения объекта – 3.</p> <p>Минимальный отступ от красной линии улицы до объектов – 5м.</p> <p>Предельное количество надземных этажей – 3.</p> <p>Иные предельные параметры разрешенного строительства, реконструкции объектов капитального строительства не подлежат установлению</p>	Ограничения не установлены
6.8	Связь	Объекты связи, радиовещания,	Предельные размеры земельных участков и предельные параметры	Ограничения не установлены

		телевидения, включая воздушные радиорелейные, надземные и подземные кабельные линии связи, линии радификации, антенные поля, усилительные пункты на кабельных линиях связи, инфраструктура спутниковой связи и телерадиовещания, за исключением объектов связи, размещение которых предусмотрено содержанием видов разрешенного использования с кодами 3.1.1, 3.2.3	разрешенного строительства, реконструкции объектов капитального строительства не подлежат установлению	
--	--	---	--	--

**3. ВСПОМОГАТЕЛЬНЫЕ ВИДЫ РАЗРЕШЁННОГО ИСПОЛЬЗОВАНИЯ:** нет.

**Статья 45. Коммунально-складская зона (П 2)**

**1. ОСНОВНЫЕ ВИДЫ РАЗРЕШЁННОГО ИСПОЛЬЗОВАНИЯ**

КОД	ВИДЫ РАЗРЕШЕННОГО ИСПОЛЬЗОВАНИЯ		ПРЕДЕЛЬНЫЕ РАЗМЕРЫ ЗЕМЕЛЬНЫХ УЧАСТКОВ И ПРЕДЕЛЬНЫЕ ПАРАМЕТРЫ РАЗРЕШЕННОГО СТРОИТЕЛЬСТВА, РЕКОНСТРУКЦИИ ОБЪЕКТОВ КАПИТАЛЬНОГО СТРОИТЕЛЬСТВА	ОГРАНИЧЕНИЯ ИСПОЛЬЗОВАНИЯ ЗЕМЕЛЬНЫХ УЧАСТКОВ И ОБЪЕКТОВ КАПИТАЛЬНОГО СТРОИТЕЛЬСТВА
	ЗЕМЕЛЬНЫХ УЧАСТКОВ	ОБЪЕКТОВ КАПИТАЛЬНОГО СТРОИТЕЛЬСТВА		
6.9	Склады	Склады. Погрузочные терминалы. Доки. Продовольственные склады. Промышленные базы Нефтехранилища и нефтеналивные станции. Газовые хранилища и обслуживающие их газоконденсатные и	Минимальные размеры земельного участка (кв.м. на 1000 человек): - для одноэтажных складов: продовольственных товаров – 310, непродовольственных товаров – 740; - для многоэтажных складов (при средней высоте этажей 6 м): продовольственных товаров – 210, непродовольственных товаров - 490 - для специализированных складов (одноэтажные): холодильники распределительные – 190, фруктохранилища, овощехранилища, картофелехранилища – 1300; - для специализированных складов (многоэтажные): холодильники распределительные – 70, фруктохранилища, овощехранилища,	Не допускается размещать оптовые склады продовольственного сырья и пищевых продуктов в санитарно-защитной зоне и на территории объектов других отраслей промышленности

		газоперекачивающие станции. Элеваторов	картофелехранилища – 610; - для складов строительных материалов – 300. Максимальные размеры земельного участка не подлежат установлению. Минимальный отступ от красной линии улицы до объектов – 5м. Минимальные отступы от границ земельного участка в целях определения места допустимого размещения объекта – 5. Предельное количество надземных этажей – 3. Иные предельные параметры разрешенного строительства, реконструкции объектов капитального строительства не подлежат установлению	
7.5	Трубопроводный транспорт	Здания и сооружения, необходимые для эксплуатации нефтепроводов, водопроводов, газопроводов и иных трубопроводов	Минимальные размеры земельного участка: - для газораспределительных станций (производительность ГРС м3/час) – до 100 включительно - 0,01 га, от 100 до 3000 – 0,07 га, от 3000 до 10000 – 0,11 га, от 10000 до 100000 – 0,13 га, от 100000 до 300000 – 0,38 га, от 300000 до 500000 – 0,65 га, свыше 500000 – 1 га. Минимальные размеры земельного участка для иных объектов трубопроводного транспорта, предельные параметры разрешенного строительства, реконструкции объектов капитального строительства не подлежат установлению	Ограничения не установлены
3.1	Коммунальное обслуживание	Здания и сооружения, обеспечивающие поставку воды, тепла, электричества, газа, отвод канализационных стоков, очистку и уборку объектов недвижимости (котельных, водозаборов, очистных сооружений, насосных станций, водопроводов, линий электропередач, трансформаторных подстанций, газопроводов, линий связи, телефонных станций, канализаций, стоянок, гаражей и мастерских для обслуживания уборочной и аварийной техники, сооружений, необходимых для сбора и плавки снега). Здания, предназначенные для	Минимальные размеры земельного участка для котельных, центральных тепловых пунктов, тепловых перекачивающих насосных станций – 0,7 га. Минимальные размеры земельного участка для иных объектов коммунального обслуживания не подлежат установлению. Максимальные размеры земельного участка не подлежат установлению. Минимальный отступ от красной линии улицы до объектов – 5 м. Минимальные отступы от границ земельного участка в целях определения места допустимого размещения объекта – 5. Иные предельные параметры разрешенного строительства, реконструкции объектов капитального строительства не подлежат установлению	Ограничения не установлены

		приема физических и юридических лиц в связи с предоставлением им коммунальных услуг		
6.9.1	Складские площадки	Временное хранение, распределение и перевалка грузов (за исключением хранения стратегических запасов) на открытом воздухе	Предельные размеры земельных участков и предельные параметры разрешенного строительства, реконструкции объектов капитального строительства не подлежат установлению	Ограничения не установлены
12.0	Земельные участки (территории) общего пользования (Содержание данного вида разрешенного использования включает в себя содержание видов разрешенного использования с кодами 12.0.1-12.0.2)	Объекты улично-дорожной сети: автомобильные дороги, пешеходные тротуары в границах населенных пунктов, пешеходные переходы, бульвары, площади, проезды, велодорожки и объекты велотранспортной и инженерной инфраструктуры; придорожные стоянки (парковки) транспортных средств в границах улиц и дорог, а также некапитальные сооружения, предназначенные для охраны транспортных средств. Декоративные, технические, планировочные, конструктивные устройства, элементы озеленения, различные виды оборудования и оформления, малые архитектурные формы, некапитальные нестационарные строения и сооружения, информационные щиты и указатели, применяемые как составные части благоустройства территории, общественные туалеты	Предельные размеры земельных участков и предельные параметры разрешенного строительства, реконструкции объектов капитального строительства не подлежат установлению	Ограничения не установлены

## 2. УСЛОВНО РАЗРЕШЁННЫЕ ВИДЫ ИСПОЛЬЗОВАНИЯ

КОД	ВИДЫ РАЗРЕШЕННОГО ИСПОЛЬЗОВАНИЯ		ПРЕДЕЛЬНЫЕ РАЗМЕРЫ ЗЕМЕЛЬНЫХ УЧАСТКОВ И ПРЕДЕЛЬНЫЕ ПАРАМЕТРЫ РАЗРЕШЕННОГО СТРОИТЕЛЬСТВА, РЕКОНСТРУКЦИИ ОБЪЕКТОВ КАПИТАЛЬНОГО СТРОИТЕЛЬСТВА	ОГРАНИЧЕНИЯ ИСПОЛЬЗОВАНИЯ ЗЕМЕЛЬНЫХ УЧАСТКОВ И ОБЪЕКТОВ КАПИТАЛЬНОГО СТРОИТЕЛЬСТВА
	ЗЕМЕЛЬНЫХ УЧАСТКОВ	ОБЪЕКТОВ КАПИТАЛЬНОГО СТРОИТЕЛЬСТВА		
4.6	Общественное питание	Объекты капитального строительства в целях устройства мест общественного питания (рестораны, кафе, столовые, закусочные, бары)	<p>Минимальные размеры земельного участка (га/100 мест):</p> <ul style="list-style-type: none"> <li>- мощность объекта до 100 мест – 0,2;</li> <li>- мощность объекта от 100 до 150 мест – 0,15;</li> <li>- мощность объекта свыше 150 мест – 0,1.</li> </ul> <p>Максимальные размеры земельного участка не подлежат установлению.</p> <p>Минимальные отступы от границ земельного участка в целях определения места допустимого размещения объекта – 3.</p> <p>Минимальный отступ от красной линии улицы до объектов – 5м.</p> <p>Предельное количество надземных этажей – 3.</p> <p>Иные предельные параметры разрешенного строительства, реконструкции объектов капитального строительства не подлежат установлению</p>	Ограничения не установлены
4.9.1	Объекты дорожного сервиса	<p>Автозаправочные станции.</p> <p>Магазины сопутствующей торговли.</p> <p>Здания для организации общественного питания в качестве придорожного сервиса.</p> <p>Объекты предоставления гостиничных услуг в качестве придорожного сервиса</p> <p>Автомобильные мойки и прачечные для автомобильных принадлежностей, мастерские, предназначенные для ремонта и обслуживания автомобилей и прочих объектов придорожного сервиса</p>	<p>Минимальные размеры земельного участка:</p> <ul style="list-style-type: none"> <li>- для АЗС, АГЗС – на 2 колонки – 0,1 га, на 5 колонок – 0,2 га, на 7 колонок – 0,3 га, на 8 колонок – 0,35 га, на 11 колонок – 0,4 га;</li> <li>- автостанции – 0,13 га.</li> </ul> <p>Минимальные размеры земельного участка для иных объектов придорожного сервиса не подлежат установлению.</p> <p>Максимальные размеры земельного участка, предельные параметры разрешенного строительства, реконструкции объектов капитального строительства не подлежат установлению</p>	Ограничения не установлены
6.8	Связь	Объекты связи, радиовещания, телевидения, включая воздушные радиорелейные, надземные и подземные	Предельные размеры земельных участков и предельные параметры разрешенного строительства, реконструкции объектов капитального строительства не подлежат установлению	Ограничения не установлены

		кабельные линии связи, линии радиификации, антенные поля, усилительные пункты на кабельных линиях связи, инфраструктура спутниковой связи и телерадиовещания, за исключением объектов связи, размещение которых предусмотрено содержанием видов разрешенного использования с кодами 3.1.1, 3.2.3		
--	--	--	--	--

### 3. ВСПОМОГАТЕЛЬНЫЕ ВИДЫ РАЗРЕШЁННОГО ИСПОЛЬЗОВАНИЯ

КОД	ВИДЫ РАЗРЕШЕННОГО ИСПОЛЬЗОВАНИЯ		ПРЕДЕЛЬНЫЕ РАЗМЕРЫ ЗЕМЕЛЬНЫХ УЧАСТКОВ И ПРЕДЕЛЬНЫЕ ПАРАМЕТРЫ РАЗРЕШЕННОГО СТРОИТЕЛЬСТВА, РЕКОНСТРУКЦИИ ОБЪЕКТОВ КАПИТАЛЬНОГО СТРОИТЕЛЬСТВА	ОГРАНИЧЕНИЯ ИСПОЛЬЗОВАНИЯ ЗЕМЕЛЬНЫХ УЧАСТКОВ И ОБЪЕКТОВ КАПИТАЛЬНОГО СТРОИТЕЛЬСТВА
	ЗЕМЕЛЬНЫХ УЧАСТКОВ	ОБЪЕКТОВ КАПИТАЛЬНОГО СТРОИТЕЛЬСТВА		
4.9	Служебные гаражи	Постоянные или временные гаражи, стоянки для хранения служебного автотранспорта.	<p>Предельные параметры земельного участка не подлежат установлению.</p> <p>Минимальные отступы от границ земельного участка в целях определения места допустимого размещения объекта не подлежат установлению.</p> <p>Предельная высота объекта – 4 м.</p> <p>Этажность объекта – 1 этаж.</p> <p>Иные предельные параметры разрешенного строительства, реконструкции объектов капитального строительства не подлежат установлению</p>	Ограничения не установлены

## Статья 46. Зона инженерной инфраструктуры (И)

### 1. ОСНОВНЫЕ ВИДЫ РАЗРЕШЁННОГО ИСПОЛЬЗОВАНИЯ

КОД	ВИДЫ РАЗРЕШЕННОГО ИСПОЛЬЗОВАНИЯ		ПРЕДЕЛЬНЫЕ РАЗМЕРЫ ЗЕМЕЛЬНЫХ УЧАСТКОВ И ПРЕДЕЛЬНЫЕ ПАРАМЕТРЫ РАЗРЕШЕННОГО СТРОИТЕЛЬСТВА, РЕКОНСТРУКЦИИ ОБЪЕКТОВ КАПИТАЛЬНОГО СТРОИТЕЛЬСТВА	ОГРАНИЧЕНИЯ ИСПОЛЬЗОВАНИЯ ЗЕМЕЛЬНЫХ УЧАСТКОВ И ОБЪЕКТОВ КАПИТАЛЬНОГО СТРОИТЕЛЬСТВА
	ЗЕМЕЛЬНЫХ УЧАСТКОВ	ОБЪЕКТОВ КАПИТАЛЬНОГО СТРОИТЕЛЬСТВА		
3.1	Коммунальное обслуживание	Здания и сооружения, обеспечивающие поставку воды, тепла, электричества, газа, отвод канализационных стоков, очистку и уборку объектов недвижимости (котельных, водозаборов, очистных сооружений, насосных станций, водопроводов, линий электропередач, трансформаторных подстанций, газопроводов, линий связи, телефонных станций, канализаций, стоянок, гаражей и мастерских для обслуживания уборочной и аварийной техники, сооружений, необходимых для сбора и плавки снега). Здания, предназначенные для приема физических и юридических лиц в связи с предоставлением им коммунальных услуг	<p>Минимальные размеры земельного участка для котельных, центральных тепловых пунктов, тепловых перекачивающих насосных станций – 0,7 га.</p> <p>Минимальные размеры земельного участка для иных объектов коммунального обслуживания не подлежат установлению.</p> <p>Максимальные размеры земельного участка не подлежат установлению.</p> <p>Минимальный отступ от красной линии улицы до объектов – 5м.</p> <p>Минимальные отступы от границ земельного участка в целях определения места допустимого размещения объекта – 5.</p> <p>Иные предельные параметры разрешенного строительства, реконструкции объектов капитального строительства не подлежат установлению</p>	Ограничения не установлены
4.6	Общественное питание	Объекты капитального строительства в целях устройства мест общественного питания (рестораны, кафе, столовые, закусочные, бары)	<p>Минимальные размеры земельного участка (га/100 мест):</p> <ul style="list-style-type: none"> <li>- мощность объекта до 100 мест – 0,2;</li> <li>- мощность объекта от 100 до 150 мест – 0,15;</li> <li>- мощность объекта свыше 150 мест – 0,1.</li> </ul> <p>Максимальные размеры земельного участка не подлежат установлению.</p> <p>Минимальные отступы от границ земельного участка в целях определения места допустимого размещения объекта – 3.</p> <p>Минимальный отступ от красной линии улицы до объектов – 5м.</p> <p>Предельное количество надземных этажей – 3.</p>	Ограничения не установлены

			Иные предельные параметры разрешенного строительства, реконструкции объектов капитального строительства не подлежат установлению	
3.8.1	Государственное управление	Объекты капитального строительства, предназначенные для размещения государственных органов, государственного пенсионного фонда, органов местного самоуправления, судов, а также организаций, непосредственно обеспечивающих их деятельность или оказывающих государственные и (или) муниципальные услуги	Минимальные размеры земельного участка – 18,5 кв.м на 1 рабочее место. Максимальный размер земельного участка не подлежит установлению. Минимальные отступы от границ земельного участка в целях определения места допустимого размещения объекта – 3. Минимальный отступ от красной линии улицы до объектов – 5м. Предельное количество надземных этажей – 3. Иные предельные параметры разрешенного строительства, реконструкции объектов капитального строительства не подлежат установлению	Ограничения не установлены
4.1	Деловое управление	Объекты капитального строительства, в которых размещаются объекты управленческой деятельности, не связанной с государственным или муниципальным управлением и оказанием услуг, а также с целью обеспечения совершения сделок, не требующих передачи товара в момент их совершения между организациями, в том числе биржевая деятельность (за исключением банковской и страховой деятельности)	Предельные размеры земельного участка не подлежат установлению. Минимальные отступы от границ земельного участка в целях определения места допустимого размещения объекта – 3. Минимальный отступ от красной линии улицы до объектов – 5м. Предельное количество надземных этажей – 3. Иные предельные параметры разрешенного строительства, реконструкции объектов капитального строительства не подлежат установлению	Ограничения не установлены
6.7	Энергетика	тепловые станции и другие электростанции, размещение обслуживающих и вспомогательных для электростанций сооружений размещение объектов электросетевого хозяйства, за исключением объектов энергетики, размещение	Предельные размеры земельного участка не подлежат установлению. Минимальные отступы от границ земельного участка в целях определения места допустимого размещения объекта – 3. Минимальный отступ от красной линии улицы до объектов – 5м. Предельное количество надземных этажей – 5. Иные предельные параметры разрешенного строительства, реконструкции объектов капитального строительства не подлежат установлению	Ограничения не установлены



		которых предусмотрено содержанием вида разрешенного использования с кодом 3.1		
6.8	Связь	объекты связи, радиовещания, телевидения, включая воздушные радиорелейные, надземные и подземные кабельные линии связи, линии радиофикации, антенные поля, усилительные пункты на кабельных линиях связи, инфраструктуру спутниковой связи и телерадиовещания, за исключением объектов связи, размещение которых предусмотрено содержанием видов разрешенного использования с кодами 3.1.1, 3.2.3	Предельные размеры земельных участков не подлежат установлению.	Ограничения не установлены
12.0	Земельные участки (территории) общего пользования (Содержание данного вида разрешенного использования включает в себя содержание видов разрешенного использования с кодами 12.0.1-12.0.2)	Объекты улично-дорожной сети: автомобильные дороги, пешеходные тротуары в границах населенных пунктов, пешеходные переходы, бульвары, площади, проезды, велодорожки и объекты велотранспортной и инженерной инфраструктуры; придорожные стоянки (парковки) транспортных средств в границах улиц и дорог, а также некапитальные сооружения, предназначенные для охраны транспортных средств. Декоративные, технические, планировочные, конструктивные устройства, элементы озеленения, различные виды оборудования	Предельные размеры земельных участков и предельные параметры разрешенного строительства, реконструкции объектов капитального строительства не подлежат установлению	Ограничения не установлены

		и оформления, малые архитектурные формы, некапитальные нестационарные строения и сооружения, информационные щиты и указатели, применяемые как составные части благоустройства территории, общественные туалеты		
--	--	--	--	--

**2. УСЛОВНО РАЗРЕШЁННЫЕ ВИДЫ ИСПОЛЬЗОВАНИЯ:** нет.

**3. ВСПОМОГАТЕЛЬНЫЕ ВИДЫ РАЗРЕШЁННОГО ИСПОЛЬЗОВАНИЯ**

КОД	ВИДЫ РАЗРЕШЕННОГО ИСПОЛЬЗОВАНИЯ		ПРЕДЕЛЬНЫЕ РАЗМЕРЫ ЗЕМЕЛЬНЫХ УЧАСТКОВ И ПРЕДЕЛЬНЫЕ ПАРАМЕТРЫ РАЗРЕШЕННОГО СТРОИТЕЛЬСТВА, РЕКОНСТРУКЦИИ ОБЪЕКТОВ КАПИТАЛЬНОГО СТРОИТЕЛЬСТВА	ОГРАНИЧЕНИЯ ИСПОЛЬЗОВАНИЯ ЗЕМЕЛЬНЫХ УЧАСТКОВ И ОБЪЕКТОВ КАПИТАЛЬНОГО СТРОИТЕЛЬСТВА
	ЗЕМЕЛЬНЫХ УЧАСТКОВ	ОБЪЕКТОВ КАПИТАЛЬНОГО СТРОИТЕЛЬСТВА		
4.9	Служебные гаражи	Постоянные или временные гаражи, стоянки для хранения служебного автотранспорта.	Пределные параметры земельного участка не подлежат установлению. Минимальные отступы от границ земельного участка в целях определения места допустимого размещения объекта не подлежат установлению. Пределная высота объекта – 4 м. Этажность объекта – 1 этаж. Иные предельные параметры разрешенного строительства, реконструкции объектов капитального строительства не подлежат установлению	Ограничения не установлены

**Статья 47. Зона транспортной инфраструктуры (Т)**

**1. ОСНОВНЫЕ ВИДЫ РАЗРЕШЁННОГО ИСПОЛЬЗОВАНИЯ**

КОД	ВИДЫ РАЗРЕШЕННОГО ИСПОЛЬЗОВАНИЯ		ПРЕДЕЛЬНЫЕ РАЗМЕРЫ ЗЕМЕЛЬНЫХ УЧАСТКОВ И ПРЕДЕЛЬНЫЕ ПАРАМЕТРЫ РАЗРЕШЕННОГО СТРОИТЕЛЬСТВА, РЕКОНСТРУКЦИИ ОБЪЕКТОВ КАПИТАЛЬНОГО СТРОИТЕЛЬСТВА	ОГРАНИЧЕНИЯ ИСПОЛЬЗОВАНИЯ ЗЕМЕЛЬНЫХ УЧАСТКОВ И ОБЪЕКТОВ КАПИТАЛЬНОГО СТРОИТЕЛЬСТВА
	ЗЕМЕЛЬНЫХ УЧАСТКОВ	ОБЪЕКТОВ КАПИТАЛЬНОГО СТРОИТЕЛЬСТВА		

7.2	Автомобильный транспорт (содержание данного вида разрешенного использования включает в себя содержание видов разрешенного использования с кодами 7.2.1-7.2.3)	Здания и сооружения, предназначенные для обслуживания пассажиров, а также обеспечивающие работу транспортных средств. Объекты, предназначенные для размещения постов органов внутренних дел, ответственных за безопасность дорожного движения	Предельные размеры земельного участка не подлежат установлению. Минимальные отступы от границ земельного участка в целях определения места допустимого размещения объекта – 3. Минимальный отступ от красной линии улицы до объектов – 5м. Иные предельные параметры разрешенного строительства, реконструкции объектов капитального строительства не подлежат установлению	Ограничения не установлены
7.4	Воздушный транспорт	Аэропорты, аэровокзалы и иные объекты, необходимые для посадки и высадки пассажиров и их сопровождающего обслуживания и обеспечения их безопасности, а также объекты, необходимые для погрузки, разгрузки и хранения грузов, перемещаемых воздушным путем. Объекты, предназначенные для технического обслуживания и ремонта воздушных судов	Предельные размеры земельного участка не подлежат установлению. Минимальные отступы от границ земельного участка в целях определения места допустимого размещения объекта – 3. Минимальный отступ от красной линии улицы до объектов – 5м. Иные предельные параметры разрешенного строительства, реконструкции объектов капитального строительства не подлежат установлению	Ограничения не установлены
7.3	Водный транспорт	Речные порты. Причалы. Пристани. Гидротехнические сооружения. Иные объекты, необходимые для обеспечения судоходства и водных перевозок	Предельные размеры земельного участка не подлежат установлению. Минимальные отступы от границ земельного участка в целях определения места допустимого размещения объекта – 3. Минимальный отступ от красной линии улицы до объектов – 5м. Иные предельные параметры разрешенного строительства, реконструкции объектов капитального строительства не подлежат установлению	Ограничения не установлены
7.5	Трубопроводный транспорт	Здания и сооружения, необходимые для эксплуатации нефтепроводов, водопроводов, газопроводов и иных трубопроводов	Минимальные размеры земельного участка: - для газораспределительных станций (производительность ГРС м3/час) – до 100 включительно - 0,01 га, от 100 до 3000 – 0,07 га, от 3000 до 10000 – 0,11 га, от 10000 до 100000 – 0,13 га, от 100000 до 300000 – 0,38 га, от 300000 до 500000 – 0,65 га, свыше 500000 – 1 га. Минимальные размеры земельного участка для иных объектов трубопроводного транспорта, предельные параметры разрешенного строительства, реконструкции объектов капитального строительства не подлежат установлению	Ограничения не установлены

4.9.1	Объекты дорожного сервиса	<p>Автозаправочные станции. Магазины сопутствующей торговли.</p> <p>Здания для организации общественного питания в качестве придорожного сервиса.</p> <p>Объекты предоставления гостиничных услуг в качестве придорожного сервиса</p> <p>Автомобильные мойки и прачечные для автомобильных принадлежностей, мастерские, предназначенные для ремонта и обслуживания автомобилей и прочих объектов придорожного сервиса</p>	<p>Минимальные размеры земельного участка:</p> <p>- для АЗС, АГЗС – на 2 колонки – 0,1 га, на 5 колонок – 0,2 га, на 7 колонок – 0,3 га, на 8 колонок – 0,35 га, на 11 колонок – 0,4 га;</p> <p>- автостанции – 0,13 га.</p> <p>Минимальные размеры земельного участка для иных объектов придорожного сервиса не подлежат установлению.</p> <p>Максимальные размеры земельного участка, предельные параметры разрешенного строительства, реконструкции объектов капитального строительства не подлежат установлению</p>	Ограничения не установлены
4.9	Служебные гаражи	Постоянные или временные гаражи, стоянки для хранения служебного автотранспорта.	<p>Предельные параметры земельного участка не подлежат установлению.</p> <p>Минимальные отступы от границ земельного участка в целях определения места допустимого размещения объекта не подлежат установлению.</p> <p>Предельная высота объекта – 4 м.</p> <p>Этажность объекта – 1 этаж.</p> <p>Иные предельные параметры разрешенного строительства, реконструкции объектов капитального строительства не подлежат установлению</p>	Ограничения не установлены
3.1	Коммунальное обслуживание	Здания и сооружения, обеспечивающие поставку воды, тепла, электричества, газа, отвод канализационных стоков, очистку и уборку объектов недвижимости (котельных, водозаборов, насосных станций, водопроводов, линий электропередач, трансформаторных подстанций, газопроводов, линий связи, телефонных станций, канализаций, стоянок, гаражей	<p>Минимальные размеры земельного участка для котельных, центральных тепловых пунктов, тепловых перекачивающих насосных станций – 0,7 га.</p> <p>Минимальные размеры земельного участка для иных объектов коммунального обслуживания не подлежат установлению.</p> <p>Максимальные размеры земельного участка не подлежат установлению.</p> <p>Минимальный отступ от красной линии улицы до объектов – 5 м.</p> <p>Минимальные отступы от границ земельного участка в целях определения места допустимого размещения объекта – 5.</p> <p>Иные предельные параметры разрешенного строительства, реконструкции объектов капитального строительства не подлежат установлению</p>	Ограничения не установлены

		<p>и мастерских для обслуживания уборочной и аварийной техники, сооружений, необходимых для сбора и плавки снега).</p> <p>Здания, предназначенные для приема физических и юридических лиц в связи с предоставлением им коммунальных услуг</p>		
12.0	<p>Земельные участки (территории) общего пользования (Содержание данного вида разрешенного использования включает в себя содержание видов разрешенного использования с кодами 12.0.1-12.0.2)</p>	<p>Объекты улично-дорожной сети: автомобильные дороги, пешеходные тротуары в границах населенных пунктов, пешеходные переходы, бульвары, площади, проезды, велодорожки и объекты велотранспортной и инженерной инфраструктуры; придорожные стоянки (парковки) транспортных средств в границах улиц и дорог, а также некапитальные сооружения, предназначенные для охраны транспортных средств. Декоративные, технические, планировочные, конструктивные устройства, элементы озеленения, различные виды оборудования и оформления, малые архитектурные формы, некапитальные нестационарные строения и сооружения, информационные щиты и указатели, применяемые как составные части благоустройства территории, общественные туалеты</p>	<p>Предельные размеры земельных участков и предельные параметры разрешенного строительства, реконструкции объектов капитального строительства не подлежат установлению</p>	<p>Ограничения не установлены</p>

## 2. УСЛОВНО РАЗРЕШЁННЫЕ ВИДЫ ИСПОЛЬЗОВАНИЯ:

КОД	ВИДЫ РАЗРЕШЕННОГО ИСПОЛЬЗОВАНИЯ		ПРЕДЕЛЬНЫЕ РАЗМЕРЫ ЗЕМЕЛЬНЫХ УЧАСТКОВ И ПРЕДЕЛЬНЫЕ ПАРАМЕТРЫ РАЗРЕШЕННОГО СТРОИТЕЛЬСТВА, РЕКОНСТРУКЦИИ ОБЪЕКТОВ КАПИТАЛЬНОГО СТРОИТЕЛЬСТВА	ОГРАНИЧЕНИЯ ИСПОЛЬЗОВАНИЯ ЗЕМЕЛЬНЫХ УЧАСТКОВ И ОБЪЕКТОВ КАПИТАЛЬНОГО СТРОИТЕЛЬСТВА
	ЗЕМЕЛЬНЫХ УЧАСТКОВ	ОБЪЕКТОВ КАПИТАЛЬНОГО СТРОИТЕЛЬСТВА		
4.6	Общественное питание	Объекты капитального строительства в целях устройства мест общественного питания (рестораны, кафе, столовые, закусочные, бары)	<p>Минимальные размеры земельного участка (га/100 мест):</p> <ul style="list-style-type: none"> <li>- мощность объекта до 100 мест – 0,2;</li> <li>- мощность объекта от 100 до 150 мест – 0,15;</li> <li>- мощность объекта свыше 150 мест – 0,1.</li> </ul> <p>Максимальные размеры земельного участка не подлежат установлению.</p> <p>Минимальные отступы от границ земельного участка в целях определения места допустимого размещения объекта – 3.</p> <p>Минимальный отступ от красной линии улицы до объектов – 5м.</p> <p>Предельное количество надземных этажей – 3.</p> <p>Иные предельные параметры разрешенного строительства, реконструкции объектов капитального строительства не подлежат установлению</p>	Ограничения не установлены
4.4	Магазины	Объекты капитального строительства, предназначенные для продажи товаров, торговая площадь которых составляет до 5000 кв. м	<p>Минимальные размеры земельного участка (га/100 кв.м торговой площади):</p> <ul style="list-style-type: none"> <li>- до 150 кв.м. торговой площади – 0,03;</li> <li>- от 150 до 250 кв.м торговой площади – 0,08;</li> <li>- свыше 250 до 650 кв.м торговой площади – 0,06;</li> <li>- свыше 650 до 1500 кв.м торговой площади – 0,04;</li> <li>- свыше 1500 до 3500 кв.м торговой площади – 0,02.</li> </ul> <p>Максимальные размеры земельного участка не подлежат установлению.</p> <p>Минимальные отступы от границ земельного участка в целях определения места допустимого размещения объекта – 3.</p> <p>Минимальный отступ от красной линии улицы до объектов – 5 м.</p> <p>Предельное количество надземных этажей – 3.</p> <p>Иные предельные параметры разрешенного строительства, реконструкции объектов капитального строительства не подлежат установлению</p>	Ограничения не установлены
3.3	Бытовое обслуживание	Мастерские мелкого ремонта. Ателье.	<p>Минимальные размеры земельного участка для бань – 0,2 га.</p> <p>Минимальные размеры земельного участка для иных объектов</p>	Ограничения не установлены

		Бани. Парикмахерские.	бытового обслуживания не подлежат установлению. Максимальные размеры земельного участка не подлежат установлению. Минимальные отступы от границ земельного участка в целях определения места допустимого размещения объекта – 3. Минимальный отступ от красной линии улицы до объектов – 5 м. Предельное количество надземных этажей – 4. Иные предельные параметры разрешенного строительства, реконструкции объектов капитального строительства не подлежат установлению	
6.8	Связь	Объекты связи, радиовещания, телевидения, включая воздушные радиорелейные, надземные и подземные кабельные линии связи, линии радификации, антенные поля, усилительные пункты на кабельных линиях связи, инфраструктура спутниковой связи и телерадиовещания, за исключением объектов связи, размещение которых предусмотрено содержанием видов разрешенного использования с кодами 3.1.1, 3.2.3	Предельные размеры земельных участков и предельные параметры разрешенного строительства, реконструкции объектов капитального строительства не подлежат установлению	Ограничения не установлены

### 3. ВСПОМОГАТЕЛЬНЫЕ ВИДЫ РАЗРЕШЁННОГО ИСПОЛЬЗОВАНИЯ: нет.

#### Статья 48. Зона транспортной инфраструктуры (Т-1)

### 1. ОСНОВНЫЕ ВИДЫ РАЗРЕШЁННОГО ИСПОЛЬЗОВАНИЯ

КОД	ВИДЫ РАЗРЕШЕННОГО ИСПОЛЬЗОВАНИЯ		ПРЕДЕЛЬНЫЕ РАЗМЕРЫ ЗЕМЕЛЬНЫХ УЧАСТКОВ И ПРЕДЕЛЬНЫЕ ПАРАМЕТРЫ РАЗРЕШЕННОГО СТРОИТЕЛЬСТВА, РЕКОНСТРУКЦИИ ОБЪЕКТОВ КАПИТАЛЬНОГО СТРОИТЕЛЬСТВА	ОГРАНИЧЕНИЯ ИСПОЛЬЗОВАНИЯ ЗЕМЕЛЬНЫХ УЧАСТКОВ И ОБЪЕКТОВ КАПИТАЛЬНОГО СТРОИТЕЛЬСТВА
	ЗЕМЕЛЬНЫХ УЧАСТКОВ	ОБЪЕКТОВ КАПИТАЛЬНОГО СТРОИТЕЛЬСТВА		

2.7.1	Хранение автотранспорта	Отдельно стоящие и пристроенные гаражи, в том числе подземные, предназначенные для хранения автотранспорта, в том числе с разделением на машино-места, за исключением гаражей, размещение которых предусмотрено содержанием видов разрешенного использования с кодами 2.7.2, 4.9	Максимальный размер земельного участка –72 кв.м. Минимальный размер земельного участка не подлежат установлению. Минимальные отступы от границ земельного участка в целях определения места допустимого размещения объекта не подлежат установлению. Предельная высота объекта – 4 м. Этажность объекта – 1 этаж. Иные предельные параметры разрешенного строительства, реконструкции объектов капитального строительства не подлежат установлению	Ограничения не установлены
2.7.2	Размещение гаражей для собственных нужд	Размещенные для собственных нужд отдельно стоящие гаражи и (или) гаражи, блокированные общими стенами с другими гаражами в одном ряду, имеющие общие с ними крышу, фундамент и коммуникации	Максимальный размер земельного участка –72 кв.м. Минимальный размер земельного участка не подлежат установлению. Минимальные отступы от границ земельного участка в целях определения места допустимого размещения объекта не подлежат установлению. Предельная высота объекта – 4 м. Этажность объекта – 1 этаж. Иные предельные параметры разрешенного строительства, реконструкции объектов капитального строительства не подлежат установлению	Ограничения не установлены
4.9	Служебные гаражи	Постоянные или временные гаражи, стоянки для хранения служебного автотранспорта.	Предельные параметры земельного участка не подлежат установлению. Минимальные отступы от границ земельного участка в целях определения места допустимого размещения объекта не подлежат установлению. Предельная высота объекта – 4 м. Этажность объекта – 1 этаж. Иные предельные параметры разрешенного строительства, реконструкции объектов капитального строительства не подлежат установлению	Ограничения не установлены
3.1	Коммунальное обслуживание	Здания и сооружения, обеспечивающие поставку воды, тепла, электричества, газа, отвод канализационных стоков, очистку и уборку объектов недвижимости (котельных, водозаборов, насосных станций, водопроводов, линий	Минимальные размеры земельного участка для котельных, центральных тепловых пунктов, тепловых перекачивающих насосных станций – 0,7 га. Минимальные размеры земельного участка для иных объектов коммунального обслуживания не подлежат установлению. Максимальные размеры земельного участка не подлежат установлению. Минимальный отступ от красной линии улицы до объектов – 5 м. Минимальные отступы от границ земельного участка в целях	Ограничения не установлены



		<p>электропередач, трансформаторных подстанций, газопроводов, линий связи, телефонных станций, канализаций, стоянок, гаражей и мастерских для обслуживания уборочной и аварийной техники, сооружений, необходимых для сбора и плавки снега).</p> <p>Здания, предназначенные для приема физических и юридических лиц в связи с предоставлением им коммунальных услуг</p>	<p>определения места допустимого размещения объекта – 5.</p> <p>Иные предельные параметры разрешенного строительства, реконструкции объектов капитального строительства не подлежат установлению</p>	
12.0	<p>Земельные участки (территории) общего пользования</p> <p>(Содержание данного вида разрешенного использования включает в себя содержание видов разрешенного использования с кодами 12.0.1-12.0.2)</p>	<p>Объекты улично-дорожной сети: автомобильные дороги, пешеходные тротуары в границах населенных пунктов, пешеходные переходы, бульвары, площади, проезды, велодорожки и объекты велотранспортной и инженерной инфраструктуры; придорожные стоянки (парковки) транспортных средств в границах улиц и дорог, а также некапитальные сооружения, предназначенные для охраны транспортных средств. Декоративные, технические, планировочные, конструктивные устройства, элементы озеленения, различные виды оборудования и оформления, малые архитектурные формы, некапитальные нестационарные строения и сооружения, информационные щиты и</p>	<p>Предельные размеры земельных участков и предельные параметры разрешенного строительства, реконструкции объектов капитального строительства не подлежат установлению</p>	Ограничения не установлены

		указатели, применяемые как составные части благоустройства территории, общественные туалеты		
--	--	---	--	--

## 2. УСЛОВНО РАЗРЕШЁННЫЕ ВИДЫ ИСПОЛЬЗОВАНИЯ

КОД	ВИДЫ РАЗРЕШЕННОГО ИСПОЛЬЗОВАНИЯ		ПРЕДЕЛЬНЫЕ РАЗМЕРЫ ЗЕМЕЛЬНЫХ УЧАСТКОВ И ПРЕДЕЛЬНЫЕ ПАРАМЕТРЫ РАЗРЕШЕННОГО СТРОИТЕЛЬСТВА, РЕКОНСТРУКЦИИ ОБЪЕКТОВ КАПИТАЛЬНОГО СТРОИТЕЛЬСТВА	ОГРАНИЧЕНИЯ ИСПОЛЬЗОВАНИЯ ЗЕМЕЛЬНЫХ УЧАСТКОВ И ОБЪЕКТОВ КАПИТАЛЬНОГО СТРОИТЕЛЬСТВА
	ЗЕМЕЛЬНЫХ УЧАСТКОВ	ОБЪЕКТОВ КАПИТАЛЬНОГО СТРОИТЕЛЬСТВА		
6.8	Связь	Объекты связи, радиовещания, телевидения, включая воздушные радиорелейные, надземные и подземные кабельные линии связи, линии радиофикации, антенные поля, усилительные пункты на кабельных линиях связи, инфраструктура спутниковой связи и телерадиовещания, за исключением объектов связи, размещение которых предусмотрено содержанием видов разрешенного использования с кодами 3.1.1, 3.2.3	Пределные размеры земельных участков и предельные параметры разрешенного строительства, реконструкции объектов капитального строительства не подлежат установлению	Ограничения не установлены

## 3. ВСПОМОГАТЕЛЬНЫЕ ВИДЫ РАЗРЕШЁННОГО ИСПОЛЬЗОВАНИЯ: нет.

### Статья 49. Зона транспортной инфраструктуры (Т-2)

#### 1. ОСНОВНЫЕ ВИДЫ РАЗРЕШЁННОГО ИСПОЛЬЗОВАНИЯ

КОД	ВИДЫ РАЗРЕШЕННОГО ИСПОЛЬЗОВАНИЯ	ПРЕДЕЛЬНЫЕ РАЗМЕРЫ ЗЕМЕЛЬНЫХ УЧАСТКОВ И ПРЕДЕЛЬНЫЕ ПАРАМЕТРЫ РАЗРЕШЕННОГО СТРОИТЕЛЬСТВА, РЕКОНСТРУКЦИИ ОБЪЕКТОВ КАПИТАЛЬНОГО СТРОИТЕЛЬСТВА	ОГРАНИЧЕНИЯ ИСПОЛЬЗОВАНИЯ ЗЕМЕЛЬНЫХ УЧАСТКОВ И ОБЪЕКТОВ КАПИТАЛЬНОГО
-----	---------------------------------	--	--

	<b>ЗЕМЕЛЬНЫХ УЧАСТКОВ</b>	<b>ОБЪЕКТОВ КАПИТАЛЬНОГО СТРОИТЕЛЬСТВА</b>		<b>СТРОИТЕЛЬСТВА</b>
2.7.1	Хранение автотранспорта	Отдельно стоящие и пристроенные гаражи, в том числе подземные, предназначенные для хранения автотранспорта, в том числе с разделением на машино-места, за исключением гаражей, размещение которых предусмотрено содержанием видов разрешенного использования с кодами 2.7.2, 4.9	Максимальный размер земельного участка –72 кв.м. Минимальный размер земельного участка не подлежат установлению. Минимальные отступы от границ земельного участка в целях определения места допустимого размещения объекта не подлежат установлению. Предельная высота объекта – 4 м. Этажность объекта – 1 этаж. Иные предельные параметры разрешенного строительства, реконструкции объектов капитального строительства не подлежат установлению	Ограничения не установлены
2.7.2	Размещение гаражей для собственных нужд	Размещенные для собственных нужд отдельно стоящие гаражи и (или) гаражи, блокированные общими стенами с другими гаражами в одном ряду, имеющие общие с ними крышу, фундамент и коммуникации	Максимальный размер земельного участка –72 кв.м. Минимальный размер земельного участка не подлежат установлению. Минимальные отступы от границ земельного участка в целях определения места допустимого размещения объекта не подлежат установлению. Предельная высота объекта – 4 м. Этажность объекта – 1 этаж. Иные предельные параметры разрешенного строительства, реконструкции объектов капитального строительства не подлежат установлению	Ограничения не установлены
7.2	Автомобильный транспорт (содержание данного вида разрешенного использования включает в себя содержание видов разрешенного использования с кодами 7.2.1-7.2.3)	Здания и сооружения, предназначенные для обслуживания пассажиров, а также обеспечивающие работу транспортных средств. Объекты, предназначенные для размещения постов органов внутренних дел, ответственных за безопасность дорожного движения	Предельные размеры земельного участка не подлежат установлению. Минимальные отступы от границ земельного участка в целях определения места допустимого размещения объекта – 3. Минимальный отступ от красной линии улицы до объектов – 5м. Иные предельные параметры разрешенного строительства, реконструкции объектов капитального строительства не подлежат установлению	Ограничения не установлены
7.3	Водный транспорт	Речные порты. Причалы. Пристани. Гидротехнические сооружения. Иные объекты, необходимые	Предельные размеры земельного участка не подлежат установлению. Минимальные отступы от границ земельного участка в целях определения места допустимого размещения объекта – 3. Минимальный отступ от красной линии улицы до объектов – 5 м. Иные предельные параметры разрешенного строительства,	Ограничения не установлены

		для обеспечения судоходства и водных перевозок	реконструкции объектов капитального строительства не подлежат установлению	
3.1	Коммунальное обслуживание	Здания и сооружения, обеспечивающие поставку воды, тепла, электричества, газа, отвод канализационных стоков, очистку и уборку объектов недвижимости (котельных, водозаборов, насосных станций, водопроводов, линий электропередач, трансформаторных подстанций, газопроводов, линий связи, телефонных станций, канализаций, стоянок, гаражей и мастерских для обслуживания уборочной и аварийной техники, сооружений, необходимых для сбора и плавки снега). Здания, предназначенные для приема физических и юридических лиц в связи с предоставлением им коммунальных услуг	Минимальные размеры земельного участка для котельных, центральных тепловых пунктов, тепловых перекачивающих насосных станций – 0,7 га. Минимальные размеры земельного участка для иных объектов коммунального обслуживания не подлежат установлению. Максимальные размеры земельного участка не подлежат установлению. Минимальный отступ от красной линии улицы до объектов – 5 м. Минимальные отступы от границ земельного участка в целях определения места допустимого размещения объекта – 5. Иные предельные параметры разрешенного строительства, реконструкции объектов капитального строительства не подлежат установлению	Ограничения не установлены
12.0	Земельные участки (территории) общего пользования (Содержание данного вида разрешенного использования включает в себя содержание видов разрешенного использования с кодами 12.0.1-12.0.2)	Объекты улично-дорожной сети: автомобильные дороги, пешеходные тротуары в границах населенных пунктов, пешеходные переходы, бульвары, площади, проезды, велодорожки и объекты велотранспортной и инженерной инфраструктуры; придорожные стоянки (парковки) транспортных средств в границах улиц и дорог, а также некапитальные сооружения, предназначенные	Предельные размеры земельных участков и предельные параметры разрешенного строительства, реконструкции объектов капитального строительства не подлежат установлению	Ограничения не установлены

		для охраны транспортных средств. Декоративные, технические, планировочные, конструктивные устройства, элементы озеленения, различные виды оборудования и оформления, малые архитектурные формы, некапитальные нестационарные строения и сооружения, информационные щиты и указатели, применяемые как составные части благоустройства территории, общественные туалеты		
--	--	---	--	--

## 2. УСЛОВНО РАЗРЕШЁННЫЕ ВИДЫ ИСПОЛЬЗОВАНИЯ:

КОД	ВИДЫ РАЗРЕШЕННОГО ИСПОЛЬЗОВАНИЯ		ПРЕДЕЛЬНЫЕ РАЗМЕРЫ ЗЕМЕЛЬНЫХ УЧАСТКОВ И ПРЕДЕЛЬНЫЕ ПАРАМЕТРЫ РАЗРЕШЕННОГО СТРОИТЕЛЬСТВА, РЕКОНСТРУКЦИИ ОБЪЕКТОВ КАПИТАЛЬНОГО СТРОИТЕЛЬСТВА	ОГРАНИЧЕНИЯ ИСПОЛЬЗОВАНИЯ ЗЕМЕЛЬНЫХ УЧАСТКОВ И ОБЪЕКТОВ КАПИТАЛЬНОГО СТРОИТЕЛЬСТВА
	ЗЕМЕЛЬНЫХ УЧАСТКОВ	ОБЪЕКТОВ КАПИТАЛЬНОГО СТРОИТЕЛЬСТВА		
4.6	Общественное питание	Объекты капитального строительства в целях устройства мест общественного питания (рестораны, кафе, столовые, закусочные, бары)	<p>Минимальные размеры земельного участка (га/100 мест):</p> <ul style="list-style-type: none"> <li>- мощность объекта до 100 мест – 0,2;</li> <li>- мощность объекта от 100 до 150 мест – 0,15;</li> <li>- мощность объекта свыше 150 мест – 0,1.</li> </ul> <p>Максимальные размеры земельного участка не подлежат установлению.</p> <p>Минимальные отступы от границ земельного участка в целях определения места допустимого размещения объекта – 3.</p> <p>Минимальный отступ от красной линии улицы до объектов – 5м.</p> <p>Предельное количество надземных этажей – 3.</p> <p>Иные предельные параметры разрешенного строительства, реконструкции объектов капитального строительства не подлежат установлению</p>	Ограничения не установлены
4.4	Магазины	Объекты капитального строительства,	Минимальные размеры земельного участка (га/100 кв.м торговой площади):	Ограничения не установлены

		предназначенные для продажи товаров, торговая площадь которых составляет до 5000 кв. м	<p>- до 150 кв.м. торговой площади – 0,03;  - от 150 до 250 кв.м торговой площади – 0,08;  - свыше 250 до 650 кв.м торговой площади – 0,06;  - свыше 650 до 1500 кв.м торговой площади – 0,04;  - свыше 1500 до 3500 кв.м торговой площади – 0,02.</p> <p>Максимальные размеры земельного участка не подлежат установлению.</p> <p>Минимальные отступы от границ земельного участка в целях определения места допустимого размещения объекта – 3.</p> <p>Минимальный отступ от красной линии улицы до объектов – 5м.</p> <p>Предельное количество надземных этажей – 3.</p> <p>Иные предельные параметры разрешенного строительства, реконструкции объектов капитального строительства не подлежат установлению</p>	
3.3	Бытовое обслуживание	Мастерские мелкого ремонта. Ателье. Бани. Парикмахерские.	<p>Минимальные размеры земельного участка для бань – 0,2 га.</p> <p>Минимальные размеры земельного участка для иных объектов бытового обслуживания не подлежат установлению.</p> <p>Максимальные размеры земельного участка не подлежат установлению.</p> <p>Минимальные отступы от границ земельного участка в целях определения места допустимого размещения объекта – 3.</p> <p>Минимальный отступ от красной линии улицы до объектов – 5м.</p> <p>Предельное количество надземных этажей – 4.</p> <p>Иные предельные параметры разрешенного строительства, реконструкции объектов капитального строительства не подлежат установлению</p>	Ограничения не установлены
6.8	Связь	Объекты связи, радиовещания, телевидения, включая воздушные радиорелейные, надземные и подземные кабельные линии связи, линии радиофикации, антенные поля, усилительные пункты на кабельных линиях связи, инфраструктура спутниковой связи и телерадиовещания, за исключением объектов связи, размещение которых предусмотрено содержанием видов разрешенного	Предельные размеры земельных участков и предельные параметры разрешенного строительства, реконструкции объектов капитального строительства не подлежат установлению	Ограничения не установлены

		использования с кодами 3.1.1, 3.2.3	
--	--	-------------------------------------	--

**3. ВСПОМОГАТЕЛЬНЫЕ ВИДЫ РАЗРЕШЁННОГО ИСПОЛЬЗОВАНИЯ:** нет.

**Статья 50. Зона рекреационного назначения (Р)**

**1. ОСНОВНЫЕ ВИДЫ РАЗРЕШЁННОГО ИСПОЛЬЗОВАНИЯ**

КОД	ВИДЫ РАЗРЕШЕННОГО ИСПОЛЬЗОВАНИЯ		ПРЕДЕЛЬНЫЕ РАЗМЕРЫ ЗЕМЕЛЬНЫХ УЧАСТКОВ И ПРЕДЕЛЬНЫЕ ПАРАМЕТРЫ РАЗРЕШЕННОГО СТРОИТЕЛЬСТВА, РЕКОНСТРУКЦИИ ОБЪЕКТОВ КАПИТАЛЬНОГО СТРОИТЕЛЬСТВА	ОГРАНИЧЕНИЯ ИСПОЛЬЗОВАНИЯ ЗЕМЕЛЬНЫХ УЧАСТКОВ И ОБЪЕКТОВ КАПИТАЛЬНОГО СТРОИТЕЛЬСТВА
	ЗЕМЕЛЬНЫХ УЧАСТКОВ	ОБЪЕКТОВ КАПИТАЛЬНОГО СТРОИТЕЛЬСТВА		
5.0	Отдых (рекреация)	Туристические базы Спортивные клубы. Спортивные залы. Бассейны. Спортивные базы. Спортивные лагеря Дома охотника или рыболова, сооружений, необходимых для восстановления и поддержания поголовья зверей или количества рыбы. Сооружения, предназначенные для причаливания, хранения и обслуживания яхт, катеров, лодок и других маломерных судов. Размещение конноспортивных манежей, не предусматривающих устройство трибун	Минимальные размеры земельного участка: - физкультурно-спортивные залы, плавательные бассейны – 3500кв.м./тыс. человек; - плоскостные сооружения – 2500 кв.м./тыс. человек; - стадионы – 3,5 га при вместимости зрительных мест на 200 человек, 4 га – при вместимости от 400 до 600 человек, 5 га – при вместимости от 600 до 800 человек, 5,5 га при вместимости от 800 до 1000 человек; - спортивно-оздоровительные лагеря – 195 кв.м/место; - лыжные базы – 0,3 га; - лодочные станции – 1,5 га; - объекты туризма (рекреации) (кв.м. на 1 место): территория объектов массового кратковременного отдыха – 500; территория объектов массового кратковременного отдыха, интенсивно используемая для активных видов отдыха – 100; отдельная зона массового кратковременного отдыха – 50; для домов отдыха (пансионатов) – 120; для домов отдыха (пансионатов) для семей с детьми – 140; для баз отдыха предприятий и организаций, молодежных лагерей – 140; для туристских гостиниц – 50; для туристских баз – 65; для туристских баз для семей с детьми – 95; для мотелей – 75; для кемпингов – 135; для гостиниц от 25 до 100 мест – 55; для гостиниц от 100 до 500 мест – 30. Максимальные размеры земельного участка не подлежат установлению. Предельные размеры земельного участка для иных объектов отдыха	Не допускается размещение в санитарно-защитных зонах, установленных в предусмотренном действующим законодательством порядке

			(рекреации) не подлежат установлению. Минимальный отступ от красной линии улицы до объектов – 5 м. Минимальные отступы от границ земельного участка в целях определения места допустимого размещения объекта – 3. Предельное количество этажей – 3. Иные предельные параметры разрешенного строительства, реконструкции объектов капитального строительства не подлежат установлению	
9.2	Курортная деятельность		Предельные размеры земельного участка не подлежат установлению. Минимальный отступ от красной линии улицы до объектов – 5м. Минимальные отступы от границ земельного участка в целях определения места допустимого размещения объекта – 3. Предельное количество этажей – 3. Иные предельные параметры разрешенного строительства, реконструкции объектов капитального строительства не подлежат установлению	Не допускается размещение в санитарно-защитных зонах, установленных в предусмотренном действующим законодательством порядке
3.1	Коммунальное обслуживание	Здания и сооружения, обеспечивающие поставку воды, тепла, электричества, газа, отвод канализационных стоков, очистку и уборку объектов недвижимости (котельных, водозаборов, очистных сооружений, насосных станций, водопроводов, линий электропередач, трансформаторных подстанций, газопроводов, линий связи, телефонных станций, канализаций). Здания, предназначенные для приема физических и юридических лиц в связи с предоставлением им коммунальных услуг	Минимальные размеры земельного участка для котельных, центральных тепловых пунктов, тепловых перекачивающих насосных станций – 0,7 га. Минимальные размеры земельного участка для иных объектов коммунального обслуживания не подлежат установлению. Максимальные размеры земельного участка не подлежат установлению. Минимальный отступ от красной линии улицы до объектов – 5 м. Минимальные отступы от границ земельного участка в целях определения места допустимого размещения объекта – 5. Иные предельные параметры разрешенного строительства, реконструкции объектов капитального строительства не подлежат установлению	Ограничения не установлены
3.8.1	Государственное управление	Объекты капитального строительства, предназначенные для размещения государственных	Минимальные размеры земельного участка – 18,5 кв.м на 1 рабочее место. Максимальный размер земельного участка не подлежит установлению.	Ограничения не установлены



		органов, государственного пенсионного фонда, органов местного самоуправления, судов, а также организаций, непосредственно обеспечивающих их деятельность или оказывающих государственные и (или) муниципальные услуги	Минимальные отступы от границ земельного участка в целях определения места допустимого размещения объекта – 3. Минимальный отступ от красной линии улицы до объектов – 5м. Предельное количество надземных этажей – 3. Иные предельные параметры разрешенного строительства, реконструкции объектов капитального строительства не подлежат установлению	
4.1	Деловое управление	Объекты капитального строительства, в которых размещаются объекты управленческой деятельности, не связанной с государственным или муниципальным управлением и оказанием услуг, а также с целью обеспечения совершения сделок, не требующих передачи товара в момент их совершения между организациями, в том числе биржевая деятельность (за исключением банковской и страховой деятельности)	Предельные размеры земельного участка не подлежат установлению. Минимальные отступы от границ земельного участка в целях определения места допустимого размещения объекта – 3. Минимальный отступ от красной линии улицы до объектов – 5м. Предельное количество надземных этажей – 3. Иные предельные параметры разрешенного строительства, реконструкции объектов капитального строительства не подлежат установлению	Ограничения не установлены
12.0	Земельные участки (территории) общего пользования (Содержание данного вида разрешенного использования включает в себя содержание видов разрешенного использования с кодами 12.0.1-12.0.2)	Объекты улично-дорожной сети: автомобильные дороги, пешеходные тротуары в границах населенных пунктов, пешеходные переходы, бульвары, площади, проезды, велодорожки и объекты велотранспортной и инженерной инфраструктуры; придорожные стоянки (парковки) транспортных средств в границах улиц и дорог, а также некапитальные сооружения, предназначенные для охраны транспортных средств. Декоративные,	Предельные размеры земельных участков и предельные параметры разрешенного строительства, реконструкции объектов капитального строительства не подлежат установлению	Ограничения не установлены

		технические, планировочные, конструктивные устройства, элементы озеленения, различные виды оборудования и оформления, малые архитектурные формы, некапитальные нестационарные строения и сооружения, информационные щиты и указатели, применяемые как составные части благоустройства территории, общественные туалеты		
--	--	--	--	--

## 2. УСЛОВНО РАЗРЕШЁННЫЕ ВИДЫ ИСПОЛЬЗОВАНИЯ

КОД	ВИДЫ РАЗРЕШЕННОГО ИСПОЛЬЗОВАНИЯ		ПРЕДЕЛЬНЫЕ РАЗМЕРЫ ЗЕМЕЛЬНЫХ УЧАСТКОВ И ПРЕДЕЛЬНЫЕ ПАРАМЕТРЫ РАЗРЕШЕННОГО СТРОИТЕЛЬСТВА, РЕКОНСТРУКЦИИ ОБЪЕКТОВ КАПИТАЛЬНОГО СТРОИТЕЛЬСТВА	ОГРАНИЧЕНИЯ ИСПОЛЬЗОВАНИЯ ЗЕМЕЛЬНЫХ УЧАСТКОВ И ОБЪЕКТОВ КАПИТАЛЬНОГО СТРОИТЕЛЬСТВА
	ЗЕМЕЛЬНЫХ УЧАСТКОВ	ОБЪЕКТОВ КАПИТАЛЬНОГО СТРОИТЕЛЬСТВА		
4.4	Магазины	Объекты капитального строительства, предназначенные для продажи товаров, торговая площадь которых составляет до 5000 кв. м	<p>Минимальные размеры земельного участка (га/100 кв.м торговой площади):</p> <ul style="list-style-type: none"> <li>- до 150 кв.м. торговой площади – 0,03;</li> <li>- от 150 до 250 кв.м торговой площади – 0,08;</li> <li>- свыше 250 до 650 кв.м торговой площади – 0,06;</li> <li>- свыше 650 до 1500 кв.м торговой площади – 0,04;</li> <li>- свыше 1500 до 3500 кв.м торговой площади – 0,02.</li> </ul> <p>Максимальные размеры земельного участка не подлежат установлению.</p> <p>Минимальные отступы от границ земельного участка в целях определения места допустимого размещения объекта – 3.</p> <p>Минимальный отступ от красной линии улицы до объектов – 5м.</p> <p>Предельное количество надземных этажей – 3.</p> <p>Иные предельные параметры разрешенного строительства, реконструкции объектов капитального строительства не подлежат установлению</p>	Ограничения не установлены
4.6	Общественное питание	Объекты капитального строительства в целях устройства мест	<p>Минимальные размеры земельного участка (га/100 мест):</p> <ul style="list-style-type: none"> <li>- мощность объекта до 100 мест – 0,2;</li> <li>- мощность объекта от 100 до 150 мест – 0,15;</li> </ul>	Ограничения не установлены

		общественного питания (рестораны, кафе, столовые, закусочные, бары)	<p>- мощность объекта свыше 150 мест – 0,1.</p> <p>Максимальные размеры земельного участка не подлежат установлению.</p> <p>Минимальные отступы от границ земельного участка в целях определения места допустимого размещения объекта – 3.</p> <p>Минимальный отступ от красной линии улицы до объектов – 5м.</p> <p>Предельное количество надземных этажей – 3.</p> <p>Иные предельные параметры разрешенного строительства, реконструкции объектов капитального строительства не подлежат установлению</p>	
3.3	Бытовое обслуживание	<p>Мастерские мелкого ремонта.</p> <p>Ателье.</p> <p>Бани.</p> <p>Парикмахерские.</p>	<p>Минимальные размеры земельного участка для бань – 0,2 га.</p> <p>Минимальные размеры земельного участка для иных объектов бытового обслуживания не подлежат установлению.</p> <p>Максимальные размеры земельного участка не подлежат установлению.</p> <p>Минимальные отступы от границ земельного участка в целях определения места допустимого размещения объекта – 3.</p> <p>Минимальный отступ от красной линии улицы до объектов – 5м.</p> <p>Предельное количество надземных этажей – 4.</p> <p>Иные предельные параметры разрешенного строительства, реконструкции объектов капитального строительства не подлежат установлению</p>	Ограничения не установлены
6.8	Связь	<p>Объекты связи, радиовещания, телевидения, включая воздушные радиорелейные, надземные и подземные кабельные линии связи, линии радиофикации, антенные поля, усилительные пункты на кабельных линиях связи, инфраструктура спутниковой связи и телерадиовещания, за исключением объектов связи, размещение которых предусмотрено содержанием видов разрешенного использования с кодами 3.1.1, 3.2.3</p>	<p>Предельные размеры земельных участков и предельные параметры разрешенного строительства, реконструкции объектов капитального строительства не подлежат установлению</p>	Ограничения не установлены

### 3. ВСПОМОГАТЕЛЬНЫЕ ВИДЫ РАЗРЕШЁННОГО ИСПОЛЬЗОВАНИЯ:

КОД	ВИДЫ РАЗРЕШЕННОГО ИСПОЛЬЗОВАНИЯ		ПРЕДЕЛЬНЫЕ РАЗМЕРЫ ЗЕМЕЛЬНЫХ УЧАСТКОВ И ПРЕДЕЛЬНЫЕ ПАРАМЕТРЫ РАЗРЕШЕННОГО СТРОИТЕЛЬСТВА, РЕКОНСТРУКЦИИ ОБЪЕКТОВ КАПИТАЛЬНОГО СТРОИТЕЛЬСТВА	ОГРАНИЧЕНИЯ ИСПОЛЬЗОВАНИЯ ЗЕМЕЛЬНЫХ УЧАСТКОВ И ОБЪЕКТОВ КАПИТАЛЬНОГО СТРОИТЕЛЬСТВА
	ЗЕМЕЛЬНЫХ УЧАСТКОВ	ОБЪЕКТОВ КАПИТАЛЬНОГО СТРОИТЕЛЬСТВА		
4.9	Служебные гаражи	Постоянные или временные гаражи, стоянки для хранения служебного автотранспорта.	<p>Пределы параметры земельного участка не подлежат установлению.</p> <p>Минимальные отступы от границ земельного участка в целях определения места допустимого размещения объекта не подлежат установлению.</p> <p>Пределная высота объекта – 4 м.</p> <p>Этажность объекта – 1 этаж.</p> <p>Иные предельные параметры разрешенного строительства, реконструкции объектов капитального строительства не подлежат установлению</p>	Ограничения не установлены

### Статья 51 Зона городских лесов (Р-1)

#### 1. ОСНОВНЫЕ ВИДЫ РАЗРЕШЁННОГО ИСПОЛЬЗОВАНИЯ

КОД	ВИДЫ РАЗРЕШЕННОГО ИСПОЛЬЗОВАНИЯ		ПРЕДЕЛЬНЫЕ РАЗМЕРЫ ЗЕМЕЛЬНЫХ УЧАСТКОВ И ПРЕДЕЛЬНЫЕ ПАРАМЕТРЫ РАЗРЕШЕННОГО СТРОИТЕЛЬСТВА, РЕКОНСТРУКЦИИ ОБЪЕКТОВ КАПИТАЛЬНОГО СТРОИТЕЛЬСТВА	ОГРАНИЧЕНИЯ ИСПОЛЬЗОВАНИЯ ЗЕМЕЛЬНЫХ УЧАСТКОВ И ОБЪЕКТОВ КАПИТАЛЬНОГО СТРОИТЕЛЬСТВА
	ЗЕМЕЛЬНЫХ УЧАСТКОВ	ОБЪЕКТОВ КАПИТАЛЬНОГО СТРОИТЕЛЬСТВА		
5.2	Природно-познавательный туризм	Размещение баз и палаточных лагерей для проведения походов и экскурсий по ознакомлению с природой, пеших и конных прогулок, устройство троп и дорожек, размещение щитов с познавательными сведениями об окружающей природной среде;	Пределы размеры земельного участка, предельные параметры разрешенного строительства, реконструкции объектов капитального строительства не подлежат установлению	Не допускается размещение в санитарно-защитных зонах, установленных в предусмотренном действующим законодательством порядке

		осуществление необходимых природоохранных и природовосстановительных мероприятий		
9.1	Охрана природных территорий	Сохранение отдельных естественных качеств окружающей природной среды путем ограничения хозяйственной деятельности в данной зоне, в частности: уход за защитными лесами, в том числе городскими лесами, и иная хозяйственная деятельность, разрешенная в защитных лесах	Предельные размеры земельного участка, предельные параметры разрешенного строительства, реконструкции объектов капитального строительства не подлежат установлению	Ограничения не установлены

**2. УСЛОВНО РАЗРЕШЁННЫЕ ВИДЫ ИСПОЛЬЗОВАНИЯ:** нет

**3. ВСПОМОГАТЕЛЬНЫЕ ВИДЫ РАЗРЕШЁННОГО ИСПОЛЬЗОВАНИЯ:** нет

**Статья 52. Зона, занятая объектами сельскохозяйственного назначения (Сх 2)**

**1. ОСНОВНЫЕ ВИДЫ РАЗРЕШЁННОГО ИСПОЛЬЗОВАНИЯ**

КОД	ВИДЫ РАЗРЕШЕННОГО ИСПОЛЬЗОВАНИЯ		ПРЕДЕЛЬНЫЕ РАЗМЕРЫ ЗЕМЕЛЬНЫХ УЧАСТКОВ И ПРЕДЕЛЬНЫЕ ПАРАМЕТРЫ РАЗРЕШЕННОГО СТРОИТЕЛЬСТВА, РЕКОНСТРУКЦИИ ОБЪЕКТОВ КАПИТАЛЬНОГО СТРОИТЕЛЬСТВА	ОГРАНИЧЕНИЯ ИСПОЛЬЗОВАНИЯ ЗЕМЕЛЬНЫХ УЧАСТКОВ И ОБЪЕКТОВ КАПИТАЛЬНОГО СТРОИТЕЛЬСТВА
	ЗЕМЕЛЬНЫХ УЧАСТКОВ	ОБЪЕКТОВ КАПИТАЛЬНОГО СТРОИТЕЛЬСТВА		
1.7	Животноводство	Объекты капитального строительства, используемые для содержания и разведения сельскохозяйственных животных, производства, хранения и первичной переработки	Минимальные размеры земельного участка – 1 га. Максимальные размеры земельного участка – 5 га. Минимальные отступы от границ земельного участка в целях определения места допустимого размещения объекта – 5 м. Минимальный отступ от красной линии улицы до объектов – 5м. Предельное количество надземных этажей – 2. Иные предельные параметры разрешенного строительства,	Не допускается размещать объекты сельскохозяйственного использования в санитарно-защитной зоне отраслей промышленности

		сельскохозяйственной продукции	реконструкции объектов капитального строительства не подлежат установлению	
1.12	Пчеловодство	Сооружения, используемые для хранения и первичной переработки продукции пчеловодства	Предельные размеры земельного участка не подлежат установлению. Минимальные отступы от границ земельного участка в целях определения места допустимого размещения объекта – 3 м. Минимальный отступ от красной линии улицы до объектов – 5 м. Предельная высота объекта – 5 м. Иные предельные параметры разрешенного строительства, реконструкции объектов капитального строительства не подлежат установлению	Не допускается размещать объекты сельскохозяйственного использования в санитарно-защитной зоне отраслей промышленности
1.15	Хранение и переработка сельскохозяйственной продукции	Объекты капитального строительства, используемые для производства, хранения, первичной и глубокой переработки сельскохозяйственной продукции	Предельные размеры земельного участка не подлежат установлению. Минимальные отступы от границ земельного участка в целях определения места допустимого размещения объекта – 3 м. Минимальный отступ от красной линии улицы до объектов – 5 м. Предельная высота объекта – 10 м. Иные предельные параметры разрешенного строительства, реконструкции объектов капитального строительства не подлежат установлению	Не допускается размещать объекты сельскохозяйственного использования в санитарно-защитной зоне отраслей промышленности
1.17	Питомники	Сооружения, необходимые для выращивания и реализации подроста деревьев и кустарников, используемых в сельском хозяйстве, а также иных сельскохозяйственных культур для получения рассады и семян	Предельные размеры земельного участка не подлежат установлению. Минимальные отступы от границ земельного участка в целях определения места допустимого размещения объекта – 3 м. Минимальный отступ от красной линии улицы до объектов – 5 м. Предельная высота объекта – 10 м. Иные предельные параметры разрешенного строительства, реконструкции объектов капитального строительства не подлежат установлению	Не допускается размещать объекты сельскохозяйственного использования в санитарно-защитной зоне отраслей промышленности
2.2	Для ведения личного подсобного хозяйства (приусадебный земельный участок)	Производственные, бытовые и иные здания, строения, сооружения, необходимые для производства сельскохозяйственной продукции. Жилой дом, не предназначенный для раздела на квартиры	Минимальные размеры земельного участка – 400 кв.м. Максимальные размеры земельного участка – 1500 кв.м. Минимальные отступы от границ земельного участка в целях определения места допустимого размещения объекта – 3 м. Минимальный отступ от красной линии улицы до объектов – 5 м. Предельное количество надземных этажей для жилого дома – 3. Предельная высота объектов, необходимых для производства сельскохозяйственной продукции – 10 м. Иные предельные параметры разрешенного строительства, реконструкции объектов капитального строительства не подлежат установлению	Не допускается размещение жилых домов, а также иных зданий и сооружений на полевом земельном участке (земельный участок за пределами границ населенного пункта). Не допускается размещать объекты сельскохозяйственного использования в санитарно-защитной зоне отраслей промышленности
1.18	Обеспечение сельскохозяйственного	Машинно-транспортные и ремонтные станции, ангары и	Предельные размеры земельного участка не подлежат установлению. Минимальные отступы от границ земельного участка в целях	Не допускается размещать объекты сельскохозяйственного

	производства	гаражи для сельскохозяйственной техники, амбары, водонапорные башни	определения места допустимого размещения объекта – 3 м. Минимальный отступ от красной линии улицы до объектов – 5 м. Предельная высота объекта – 10 м. Иные предельные параметры разрешенного строительства, реконструкции объектов капитального строительства не подлежат установлению	использования в санитарно-защитной зоне отраслей промышленности
13.2	Ведение садоводства	Садовый дом Жилой дом	Минимальный размер земельного участка – 400 кв. м. Максимальные размеры земельного участка – 1500 кв.м. Минимальные отступы от границ земельного участка в целях определения места допустимого размещения объекта – 3 м. Предельное количество надземных этажей - 2. Минимальное расстояние от красной линии улиц до жилого дома – 5 м. При отсутствии красных линий глубина переднего двора - 3 метра. Иные предельные параметры разрешенного строительства, реконструкции объектов капитального строительства не подлежат установлению	Не допускается размещать объекты сельскохозяйственного использования в санитарно-защитной зоне отраслей промышленности.
13.1	Ведение огородничества		Минимальные размеры земельного участка – 400 кв.м. Максимальные размеры земельного участка – 1500 кв.м. Предельные параметры разрешенного строительства, реконструкции объектов капитального строительства не подлежат установлению	Не допускается размещать объекты сельскохозяйственного использования в санитарно-защитной зоне отраслей промышленности.
3.1	Коммунальное обслуживание	Здания и сооружения, обеспечивающие поставку воды, тепла, электричества, газа, отвод канализационных стоков, очистку и уборку объектов недвижимости (котельных, водозаборов, очистных сооружений, насосных станций, водопроводов, линий электропередач, трансформаторных подстанций, газопроводов, линий связи, телефонных станций, канализаций). Здания, предназначенные для приема физических и юридических лиц в связи с предоставлением им	Минимальные размеры земельного участка для котельных, центральных тепловых пунктов, тепловых перекачивающих насосных станций – 0,7 га. Минимальные размеры земельного участка для иных объектов коммунального обслуживания не подлежат установлению. Максимальные размеры земельного участка не подлежат установлению. Минимальный отступ от красной линии улицы до объектов – 5 м. Минимальные отступы от границ земельного участка в целях определения места допустимого размещения объекта – 5 м. Иные предельные параметры разрешенного строительства, реконструкции объектов капитального строительства не подлежат установлению	Ограничения не установлены

		коммунальных услуг		
13.0	Земельные участки общего назначения	объекты капитального строительства, относящиеся к имуществу общего пользования в границах территории ведения гражданами садоводства или огородничества	Предельные размеры земельных участков и предельные параметры разрешенного строительства, реконструкции объектов капитального строительства не подлежат установлению	Ограничения не установлены

## 2. УСЛОВНО РАЗРЕШЁННЫЕ ВИДЫ ИСПОЛЬЗОВАНИЯ:

КОД	ВИДЫ РАЗРЕШЕННОГО ИСПОЛЬЗОВАНИЯ		ПРЕДЕЛЬНЫЕ РАЗМЕРЫ ЗЕМЕЛЬНЫХ УЧАСТКОВ И ПРЕДЕЛЬНЫЕ ПАРАМЕТРЫ РАЗРЕШЕННОГО СТРОИТЕЛЬСТВА, РЕКОНСТРУКЦИИ ОБЪЕКТОВ КАПИТАЛЬНОГО СТРОИТЕЛЬСТВА	ОГРАНИЧЕНИЯ ИСПОЛЬЗОВАНИЯ ЗЕМЕЛЬНЫХ УЧАСТКОВ И ОБЪЕКТОВ КАПИТАЛЬНОГО СТРОИТЕЛЬСТВА
	ЗЕМЕЛЬНЫХ УЧАСТКОВ	ОБЪЕКТОВ КАПИТАЛЬНОГО СТРОИТЕЛЬСТВА		
6.9	Склады	Склады. Погрузочные терминалы. Доки. Продовольственные склады. Промышленные базы Нефтехранилища и нефтеналивные станции. Газовые хранилища и обслуживающие их газоконденсатные и газоперекачивающие станции. Элеваторов	<p>Минимальные размеры земельного участка (кв.м. на 1000 человек):</p> <ul style="list-style-type: none"> <li>- для одноэтажных складов: продовольственных товаров – 310, непродовольственных товаров – 740;</li> <li>- для многоэтажных складов (при средней высоте этажей 6 м): продовольственных товаров – 210, непродовольственных товаров - 490</li> <li>- для специализированных складов (одноэтажные): холодильники распределительные – 190, фруктохранилища, овощехранилища, картофелехранилища – 1300;</li> <li>- для специализированных складов (многоэтажные): холодильники распределительные – 70, фруктохранилища, овощехранилища, картофелехранилища – 610;</li> <li>- для складов строительных материалов – 300.</li> </ul> <p>Максимальные размеры земельного участка не подлежат установлению. Минимальный отступ от красной линии улицы до объектов – 5м. Минимальные отступы от границ земельного участка в целях определения места допустимого размещения объекта – 5. Предельное количество надземных этажей – 3. Иные предельные параметры разрешенного строительства, реконструкции объектов капитального строительства не подлежат установлению</p>	Не допускается размещать оптовые склады продовольственного сырья и пищевых продуктов в санитарно-защитной зоне и на территории объектов других отраслей промышленности
4.4	Магазины	Объекты капитального строительства,	Минимальные размеры земельного участка (га/100 кв.м торговой площади):	Ограничения не установлены



		предназначенные для продажи товаров, торговая площадь которых составляет до 5000 кв. м	<p>- до 150 кв.м. торговой площади – 0,03;  - от 150 до 250 кв.м торговой площади – 0,08;  - свыше 250 до 650 кв.м торговой площади – 0,06;  - свыше 650 до 1500 кв.м торговой площади – 0,04;  - свыше 1500 до 3500 кв.м торговой площади – 0,02.  Максимальные размеры земельного участка не подлежат установлению.  Минимальные отступы от границ земельного участка в целях определения места допустимого размещения объекта – 3.  Минимальный отступ от красной линии улицы до объектов – 5м.  Предельное количество надземных этажей – 3.  Иные предельные параметры разрешенного строительства, реконструкции объектов капитального строительства не подлежат установлению</p>	
4.6	Общественное питание	Объекты капитального строительства в целях устройства мест общественного питания (рестораны, кафе, столовые, закусочные, бары)	<p>Минимальные размеры земельного участка (га/100 мест):  - мощность объекта до 100 мест – 0,2;  - мощность объекта от 100 до 150 мест – 0,15;  - мощность объекта свыше 150 мест – 0,1.  Максимальные размеры земельного участка не подлежат установлению.  Минимальные отступы от границ земельного участка в целях определения места допустимого размещения объекта – 3.  Минимальный отступ от красной линии улицы до объектов – 5м.  Предельное количество надземных этажей – 3.  Иные предельные параметры разрешенного строительства, реконструкции объектов капитального строительства не подлежат установлению</p>	Ограничения не установлены
6.8	Связь	Объекты связи, радиовещания, телевидения, включая воздушные радиорелейные, надземные и подземные кабельные линии связи, линии радиофикации, антенные поля, усилительные пункты на кабельных линиях связи, инфраструктура спутниковой связи и телерадиовещания, за исключением объектов связи, размещение которых	Предельные размеры земельных участков и предельные параметры разрешенного строительства, реконструкции объектов капитального строительства не подлежат установлению	Ограничения не установлены

		предусмотрено содержанием видов разрешенного использования с кодами 3.1.1, 3.2.3		
--	--	--	--	--

### 3. ВСПОМОГАТЕЛЬНЫЕ ВИДЫ РАЗРЕШЁННОГО ИСПОЛЬЗОВАНИЯ:

КОД	ВИДЫ РАЗРЕШЕННОГО ИСПОЛЬЗОВАНИЯ		ПРЕДЕЛЬНЫЕ РАЗМЕРЫ ЗЕМЕЛЬНЫХ УЧАСТКОВ И ПРЕДЕЛЬНЫЕ ПАРАМЕТРЫ РАЗРЕШЕННОГО СТРОИТЕЛЬСТВА, РЕКОНСТРУКЦИИ ОБЪЕКТОВ КАПИТАЛЬНОГО СТРОИТЕЛЬСТВА	ОГРАНИЧЕНИЯ ИСПОЛЬЗОВАНИЯ ЗЕМЕЛЬНЫХ УЧАСТКОВ И ОБЪЕКТОВ КАПИТАЛЬНОГО СТРОИТЕЛЬСТВА
	ЗЕМЕЛЬНЫХ УЧАСТКОВ	ОБЪЕКТОВ КАПИТАЛЬНОГО СТРОИТЕЛЬСТВА		
Для ведения личного подсобного хозяйства (приусадебный земельный участок)				
2.2	Для ведения личного подсобного хозяйства (приусадебный земельный участок)	Гаражи и иные вспомогательные сооружения	<p>Предельные размеры земельных участков не подлежат установлению</p> <p>Минимальные отступы от границ земельного участка в целях определения места допустимого размещения объекта – 1 м.</p> <p>Предельная высота объекта – 4 м.</p> <p>Нормы расчета стоянок автомобилей предусмотреть в соответствии с Приложением «К» Свода правил СП 42.13330.2011 «СНиП 2.07.01-89* Градостроительство. Планировка и застройка городских и сельских поселений».</p> <p>Иные предельные параметры разрешенного строительства, реконструкции объектов капитального строительства не подлежат установлению</p>	Не допускается размещение зданий и сооружений на полевом земельном участке (земельный участок за пределами границ населенного пункта)
Ведение садоводства				
13.2	Ведение садоводства	Хозяйственные строения и гаражи	<p>Предельные размеры земельных участков не подлежат установлению</p> <p>Минимальные отступы от границ земельного участка в целях определения места допустимого размещения объекта – 1 м.</p> <p>Предельная высота объекта – 4 м.</p> <p>Иные предельные параметры разрешенного строительства, реконструкции объектов капитального строительства не подлежат</p>	Ограничения не установлены
Ведение огородничества				
13.1	Ведение огородничества	Некапитальные жилые строения и хозяйственные строения и сооружения, предназначенные для хранения сельскохозяйственных орудий труда и выращенной	<p>Предельные размеры земельных участков не подлежат установлению.</p> <p>Минимальные отступы от границ земельного участка в целях определения места допустимого размещения объекта – 1 м.</p> <p>Предельная высота объекта – 3 м.</p> <p>Иные предельные параметры разрешенного строительства, реконструкции объектов капитального строительства не подлежат</p>	Ограничения не установлены

сельскохозяйственной  
продукции

**Статья 53. Зона, занятая объектами сельскохозяйственного назначения (Сх 2-1)**

**1. ОСНОВНЫЕ ВИДЫ РАЗРЕШЁННОГО ИСПОЛЬЗОВАНИЯ**

КОД	ВИДЫ РАЗРЕШЕННОГО ИСПОЛЬЗОВАНИЯ		ПРЕДЕЛЬНЫЕ РАЗМЕРЫ ЗЕМЕЛЬНЫХ УЧАСТКОВ И ПРЕДЕЛЬНЫЕ ПАРАМЕТРЫ РАЗРЕШЕННОГО СТРОИТЕЛЬСТВА, РЕКОНСТРУКЦИИ ОБЪЕКТОВ КАПИТАЛЬНОГО СТРОИТЕЛЬСТВА	ОГРАНИЧЕНИЯ ИСПОЛЬЗОВАНИЯ ЗЕМЕЛЬНЫХ УЧАСТКОВ И ОБЪЕКТОВ КАПИТАЛЬНОГО СТРОИТЕЛЬСТВА
	ЗЕМЕЛЬНЫХ УЧАСТКОВ	ОБЪЕКТОВ КАПИТАЛЬНОГО СТРОИТЕЛЬСТВА		
13.2	Ведение садоводства	Садовый дом Жилой дом	Минимальный размер земельного участка – 400 кв. м. Максимальные размеры земельного участка – 1500 кв.м. Минимальные отступы от границ земельного участка в целях определения места допустимого размещения объекта – 3 м. Предельное количество надземных этажей - 2. Минимальное расстояние от красной линии улиц до жилого дома - 5 м. При отсутствии красных линий глубина переднего двора – 3 метра. Иные предельные параметры разрешенного строительства, реконструкции объектов капитального строительства не подлежат установлению	Не допускается размещать объекты сельскохозяйственного использования в санитарно-защитной зоне отраслей промышленности.
13.1	Ведение огородничества		Минимальные размеры земельного участка – 400 кв.м. Максимальные размеры земельного участка – 1500 кв.м. Предельные параметры разрешенного строительства, реконструкции объектов капитального строительства не подлежат установлению	Не допускается размещать объекты сельскохозяйственного использования в санитарно-защитной зоне отраслей промышленности.
3.1	Коммунальное обслуживание	Здания и сооружения, обеспечивающие поставку воды, тепла, электричества, газа, отвод канализационных стоков, очистку и уборку объектов недвижимости (котельных, водозаборов, очистных сооружений, насосных станций, водопроводов, линий электропередач, трансформаторных подстанций, газопроводов,	Минимальные размеры земельного участка для котельных, центральных тепловых пунктов, тепловых перекачивающих насосных станций – 0,7 га. Минимальные размеры земельного участка для иных объектов коммунального обслуживания не подлежат установлению. Максимальные размеры земельного участка не подлежат установлению. Минимальный отступ от красной линии улицы до объектов – 5 м. Минимальные отступы от границ земельного участка в целях определения места допустимого размещения объекта – 5. Иные предельные параметры разрешенного строительства, реконструкции объектов капитального строительства не подлежат установлению	Ограничения не установлены

		линий связи, телефонных станций, канализаций, Здания, предназначенные для приема физических и юридических лиц в связи с предоставлением им коммунальных услуг		
13.0	Земельные участки общего назначения	размещение объектов капитального строительства, относящихся к имуществу общего пользования в границах территории ведения гражданами садоводства или огородничества	Предельные размеры земельных участков и предельные параметры разрешенного строительства, реконструкции объектов капитального строительства не подлежат установлению	Ограничения не установлены

## 2. УСЛОВНО РАЗРЕШЁННЫЕ ВИДЫ ИСПОЛЬЗОВАНИЯ

КОД	ВИДЫ РАЗРЕШЕННОГО ИСПОЛЬЗОВАНИЯ		ПРЕДЕЛЬНЫЕ РАЗМЕРЫ ЗЕМЕЛЬНЫХ УЧАСТКОВ И ПРЕДЕЛЬНЫЕ ПАРАМЕТРЫ РАЗРЕШЕННОГО СТРОИТЕЛЬСТВА, РЕКОНСТРУКЦИИ ОБЪЕКТОВ КАПИТАЛЬНОГО СТРОИТЕЛЬСТВА	ОГРАНИЧЕНИЯ ИСПОЛЬЗОВАНИЯ ЗЕМЕЛЬНЫХ УЧАСТКОВ И ОБЪЕКТОВ КАПИТАЛЬНОГО СТРОИТЕЛЬСТВА
	ЗЕМЕЛЬНЫХ УЧАСТКОВ	ОБЪЕКТОВ КАПИТАЛЬНОГО СТРОИТЕЛЬСТВА		
4.4	Магазины	Объекты капитального строительства, предназначенные для продажи товаров, торговая площадь которых составляет до 5000 кв. м	<p>Минимальные размеры земельного участка (га/100 кв.м торговой площади):</p> <ul style="list-style-type: none"> <li>- до 150 кв.м. торговой площади – 0,03;</li> <li>- от 150 до 250 кв.м торговой площади – 0,08;</li> <li>- свыше 250 до 650 кв.м торговой площади – 0,06;</li> <li>- свыше 650 до 1500 кв.м торговой площади – 0,04;</li> <li>- свыше 1500 до 3500 кв.м торговой площади – 0,02.</li> </ul> <p>Максимальные размеры земельного участка не подлежат установлению.</p> <p>Минимальные отступы от границ земельного участка в целях определения места допустимого размещения объекта – 3.</p> <p>Минимальный отступ от красной линии улицы до объектов – 5м.</p> <p>Предельное количество надземных этажей – 3.</p> <p>Иные предельные параметры разрешенного строительства, реконструкции объектов капитального строительства не подлежат установлению</p>	Ограничения не установлены

4.6	Общественное питание	Объекты капитального строительства в целях устройства мест общественного питания (рестораны, кафе, столовые, закусочные, бары)	<p>Минимальные размеры земельного участка (га/100 мест):</p> <ul style="list-style-type: none"> <li>- мощность объекта до 100 мест – 0,2;</li> <li>- мощность объекта от 100 до 150 мест – 0,15;</li> <li>- мощность объекта свыше 150 мест – 0,1.</li> </ul> <p>Максимальные размеры земельного участка не подлежат установлению.</p> <p>Минимальные отступы от границ земельного участка в целях определения места допустимого размещения объекта – 3.</p> <p>Минимальный отступ от красной линии улицы до объектов – 5м.</p> <p>Предельное количество надземных этажей – 3.</p> <p>Иные предельные параметры разрешенного строительства, реконструкции объектов капитального строительства не подлежат установлению</p>	Ограничения не установлены
6.8	Связь	Объекты связи, радиовещания, телевидения, включая воздушные радиорелейные, надземные и подземные кабельные линии связи, линии радиофикации, антенные поля, усилительные пункты на кабельных линиях связи, инфраструктура спутниковой связи и телерадиовещания, за исключением объектов связи, размещение которых предусмотрено содержанием видов разрешенного использования с кодами 3.1.1, 3.2.3	Предельные размеры земельных участков и предельные параметры разрешенного строительства, реконструкции объектов капитального строительства не подлежат установлению	Ограничения не установлены

### 3. ВСПОМОГАТЕЛЬНЫЕ ВИДЫ РАЗРЕШЁННОГО ИСПОЛЬЗОВАНИЯ:

КОД	ВИДЫ РАЗРЕШЕННОГО ИСПОЛЬЗОВАНИЯ		ПРЕДЕЛЬНЫЕ РАЗМЕРЫ ЗЕМЕЛЬНЫХ УЧАСТКОВ И ПРЕДЕЛЬНЫЕ ПАРАМЕТРЫ РАЗРЕШЕННОГО СТРОИТЕЛЬСТВА, РЕКОНСТРУКЦИИ ОБЪЕКТОВ КАПИТАЛЬНОГО СТРОИТЕЛЬСТВА	ОГРАНИЧЕНИЯ ИСПОЛЬЗОВАНИЯ ЗЕМЕЛЬНЫХ УЧАСТКОВ И ОБЪЕКТОВ КАПИТАЛЬНОГО СТРОИТЕЛЬСТВА
	ЗЕМЕЛЬНЫХ УЧАСТКОВ	ОБЪЕКТОВ КАПИТАЛЬНОГО СТРОИТЕЛЬСТВА		
Ведение садоводства				
13.2	Ведение садоводства	Хозяйственные строения и гаражи	<p>Предельные размеры земельных участков не подлежат установлению</p> <p>Минимальные отступы от границ земельного участка в целях определения места допустимого размещения объекта – 1 м.</p>	Ограничения не установлены

			Предельная высота объекта – 4 м. Иные предельные параметры разрешенного строительства, реконструкции объектов капитального строительства не подлежат	
Ведение огородничества				
13.1	Ведение огородничества	Некапитальные жилые строения и хозяйственные строения и сооружения, предназначенные для хранения сельскохозяйственных орудий труда и выращенной сельскохозяйственной продукции	Предельные размеры земельных участков не подлежат установлению. Минимальные отступы от границ земельного участка в целях определения места допустимого размещения объекта – 1 м. Предельная высота объекта – 3 м. Иные предельные параметры разрешенного строительства, реконструкции объектов капитального строительства не подлежат	Ограничения не установлены

## Статья 54. Зона специального назначения, связанная с захоронениями (Сп 1)

### 1. ОСНОВНЫЕ ВИДЫ РАЗРЕШЁННОГО ИСПОЛЬЗОВАНИЯ

КОД	ВИДЫ РАЗРЕШЕННОГО ИСПОЛЬЗОВАНИЯ		ПРЕДЕЛЬНЫЕ РАЗМЕРЫ ЗЕМЕЛЬНЫХ УЧАСТКОВ И ПРЕДЕЛЬНЫЕ ПАРАМЕТРЫ РАЗРЕШЕННОГО СТРОИТЕЛЬСТВА, РЕКОНСТРУКЦИИ ОБЪЕКТОВ КАПИТАЛЬНОГО СТРОИТЕЛЬСТВА	ОГРАНИЧЕНИЯ ИСПОЛЬЗОВАНИЯ ЗЕМЕЛЬНЫХ УЧАСТКОВ И ОБЪЕКТОВ КАПИТАЛЬНОГО СТРОИТЕЛЬСТВА
	ЗЕМЕЛЬНЫХ УЧАСТКОВ	ОБЪЕКТОВ КАПИТАЛЬНОГО СТРОИТЕЛЬСТВА		
12.1	Ритуальная деятельность	Крематории. Культовые сооружения	Минимальные размеры земельного участка 0,45 га на 1 тыс. чел. Максимальный размер земельного участка – 40 га. Минимальные отступы от границ земельного участка в целях определения места допустимого размещения объекта – 5 м. Минимальный процент захоронений по отношению к общей площади кладбища – 65. Предельная высота объекта – 15 м. Предельная высота ограждения – 2 м. Иные предельные параметры разрешенного строительства, реконструкции объектов капитального строительства не подлежат	Ограничения не установлены
12.2	Специальная деятельность	Площадка для складирования снега	Предельные размеры земельных участков не подлежат установлению.	Ограничения не установлены
3.1	Коммунальное обслуживание	Здания и сооружения, обеспечивающие поставку воды, тепла, электричества, газа, отвод канализационных стоков, очистку и уборку объектов недвижимости (котельных, насосных)	Минимальные размеры земельного участка для котельных, центральных тепловых пунктов, тепловых перекачивающих насосных станций – 0,7 га. Минимальные размеры земельного участка для иных объектов коммунального обслуживания не подлежат установлению. Максимальные размеры земельного участка не подлежат установлению.	Ограничения не установлены

		станций, водопроводов, линий электропередач, трансформаторных подстанций, газопроводов, линий связи, телефонных станций, канализаций, стоянок). Здания, предназначенные для приема физических и юридических лиц в связи с предоставлением им коммунальных услуг	Минимальный отступ от красной линии улицы до объектов – 5 м. Минимальные отступы от границ земельного участка в целях определения места допустимого размещения объекта – 5. Иные предельные параметры разрешенного строительства, реконструкции объектов капитального строительства не подлежат установлению	
--	--	---	--	--

2. УСЛОВНО РАЗРЕШЁННЫЕ ВИДЫ ИСПОЛЬЗОВАНИЯ: нет.

3. ВСПОМОГАТЕЛЬНЫЕ ВИДЫ РАЗРЕШЁННОГО ИСПОЛЬЗОВАНИЯ: нет.

### Статья 55. Зона природного ландшафта (Пл)

#### 1. ОСНОВНЫЕ ВИДЫ РАЗРЕШЁННОГО ИСПОЛЬЗОВАНИЯ

КОД	ВИДЫ РАЗРЕШЕННОГО ИСПОЛЬЗОВАНИЯ		ПРЕДЕЛЬНЫЕ РАЗМЕРЫ ЗЕМЕЛЬНЫХ УЧАСТКОВ И ПРЕДЕЛЬНЫЕ ПАРАМЕТРЫ РАЗРЕШЕННОГО СТРОИТЕЛЬСТВА, РЕКОНСТРУКЦИИ ОБЪЕКТОВ КАПИТАЛЬНОГО СТРОИТЕЛЬСТВА	ОГРАНИЧЕНИЯ ИСПОЛЬЗОВАНИЯ ЗЕМЕЛЬНЫХ УЧАСТКОВ И ОБЪЕКТОВ КАПИТАЛЬНОГО СТРОИТЕЛЬСТВА
	ЗЕМЕЛЬНЫХ УЧАСТКОВ	ОБЪЕКТОВ КАПИТАЛЬНОГО СТРОИТЕЛЬСТВА		
12.3	Запас		Предельные размеры земельного участка, предельные параметры разрешенного строительства, реконструкции объектов капитального строительства не подлежат установлению	Отсутствие хозяйственной деятельности

2. УСЛОВНО РАЗРЕШЁННЫЕ ВИДЫ ИСПОЛЬЗОВАНИЯ: нет.

3. ВСПОМОГАТЕЛЬНЫЕ ВИДЫ нет.»;

## **ГЛАВА 9. ГРАДОСТРОИТЕЛЬНЫЕ РЕГЛАМЕНТЫ, УСТАНОВЛИВАЮЩИЕ ОГРАНИЧЕНИЯ НА ИСПОЛЬЗОВАНИЕ ЗЕМЕЛЬНЫХ УЧАСТКОВ И ОБЪЕКТОВ НЕДВИЖИМОСТИ В ЗОНАХ С ОСОБЫМИ УСЛОВИЯМИ ИСПОЛЬЗОВАНИЯ ТЕРРИТОРИИ**

### **Статья 56. Зоны с особыми условиями использования территории**

1. На территории городского поселения Белоярский устанавливается 8 видов зон с особыми условиями использования территории, в том числе:

- 1) зоны охраны водных объектов;
- 2) зоны санитарной охраны;
- 3) санитарно-защитные зоны;
- 4) охранные зоны;
- 5) приаэродромная территория;
- 6) зоны санитарных разрывов (минимальных расстояний);
- 7) зоны охраны объектов культурного наследия;
- 8) охранные зоны памятников природы.

2. Границы зон указаны на карте зон с особыми условиями использования территории городского поселения Белоярский.

### **Статья 57. Градостроительные регламенты в зонах охраны водных объектов**

1. Зоны охраны водных объектов состоят из следующих видов зон:

- 1) водоохранная зона;
- 2) прибрежная защитная полоса;
- 3) береговая полоса.

2. Водоохранная зона включает прибрежную защитную и береговую полосы.

3. В границах водоохраных зон допускаются проектирование, строительство, реконструкция, ввод в эксплуатацию, эксплуатация хозяйственных и иных объектов при условии оборудования таких объектов сооружениями, обеспечивающими охрану водных объектов от загрязнения, засорения, заиления и истощения вод в соответствии с водным законодательством и законодательством в области охраны окружающей среды. Выбор типа сооружения, обеспечивающего охрану водного объекта от загрязнения, засорения, заиления и истощения вод, осуществляется с учетом необходимости соблюдения установленных в соответствии с законодательством в области охраны окружающей среды нормативов допустимых сбросов загрязняющих веществ, иных веществ и микроорганизмов. В целях настоящей статьи под сооружениями, обеспечивающими охрану водных объектов от загрязнения, засорения, заиления и истощения вод, понимаются:

1) централизованные системы водоотведения (канализации), централизованные ливневые системы водоотведения;

2) сооружения и системы для отведения (сброса) сточных вод в централизованные системы водоотведения (в том числе дождевых, талых, инфильтрационных, поливомоечных и дренажных вод), если они предназначены для приема таких вод;

3) локальные очистные сооружения для очистки сточных вод (в том числе дождевых, талых, инфильтрационных, поливомоечных и дренажных вод), обеспечивающие их очистку исходя из нормативов, установленных в соответствии с требованиями законодательства в области охраны окружающей среды и Градостроительного кодекса РФ;

4) сооружения для сбора отходов производства и потребления, а также сооружения и системы для отведения (сброса) сточных вод (в том числе дождевых, талых, инфильтрационных, поливомоечных и дренажных вод) в приемники, изготовленные из водонепроницаемых материалов.

4. В границах водоохраных зон запрещается:



- 1) использование сточных вод в целях регулирования плодородия почв;
- 2) размещение кладбищ, скотомогильников, мест захоронения отходов производства и потребления, химических, взрывчатых, токсичных, отравляющих и ядовитых веществ, пунктов захоронения радиоактивных отходов;
- 3) осуществление авиационных мер по борьбе с вредными организмами;
- 4) движение и стоянка транспортных средств (кроме специальных транспортных средств), за исключением их движения по дорогам и стоянки на дорогах и в специально оборудованных местах, имеющих твердое покрытие;
- 5) размещение автозаправочных станций, складов горюче-смазочных материалов (за исключением случаев, если автозаправочные станции, склады горюче-смазочных материалов размещены на территориях портов, судостроительных и судоремонтных организаций, инфраструктуры внутренних водных путей при условии соблюдения требований законодательства в области охраны окружающей среды и Водного кодекса Российской Федерации), станций технического обслуживания, используемых для технического осмотра и ремонта транспортных средств, осуществление мойки транспортных средств;
- 6) размещение специализированных хранилищ пестицидов и агрохимикатов, применение пестицидов и агрохимикатов;
- 7) сброс сточных, в том числе дренажных, вод;
- 8) разведка и добыча общераспространенных полезных ископаемых (за исключением случаев, если разведка и добыча общераспространенных полезных ископаемых осуществляются пользователями недр, осуществляющими разведку и добычу иных видов полезных ископаемых, в границах предоставленных им в соответствии с законодательством Российской Федерации о недрах горных отводов и (или) геологических отводов на основании утвержденного технического проекта в соответствии со статьей 19.1 Закона Российской Федерации от 21.02.1992 № 2395-1 «О недрах»).

5. Береговая полоса предназначена для общего пользования. Территория в границах береговой полосы должна быть свободна для доступа неограниченного круга лиц.

6. Порядок использования зон охраны водных объектов регулируется Водным кодексом Российской Федерации.

7. Требования к использованию территорий в границах зон, указанных в п. 1 настоящей статьи, применяются к зонам, сведения о которых внесены в Единый государственный реестр недвижимости в установленном законом порядке либо считающимся установленными в соответствии с требованиями ч.8 ст. 26 Федерального закона от 03.08.2018 № 342-ФЗ «О внесении изменений в Градостроительный кодекс Российской Федерации и отдельные законодательные акты Российской Федерации».

### **Статья 58. Градостроительные регламенты в зонах санитарной охраны**

1. Зоны санитарной охраны поверхностных и подземных источников питьевого водоснабжения состоят из следующих видов зон:

- 1-ый пояс зоны санитарной охраны;
- 2-ой пояс зоны санитарной охраны;
- 3-ий пояс зоны санитарной охраны.

2. 1-ый пояс зоны санитарной охраны является зоной ограниченного доступа и подлежит ограждению. Порядок использования 1-го пояса зоны санитарной охраны источника водоснабжения регулируется СанПиН 2.1.4.1110-02 «Зоны санитарной охраны источников водоснабжения и водопроводов питьевого назначения».

3. Порядок использования зон 2-го и 3-го поясов санитарной охраны регулируется Федеральным законом от 30.03.1999 № 52-ФЗ «О санитарно-эпидемиологическом благополучии населения» и СанПиН 2.1.4.1110-02 «Зоны санитарной охраны источников водоснабжения и водопроводов питьевого назначения».

4. Требования к использованию территорий в границах зон, указанных в п. 1 настоящей статьи, применяются к зонам, сведения о которых внесены в Единый

государственный реестр недвижимости в установленном законом порядке либо считающимся установленными в соответствии с требованиями ч.8 ст. 26 Федерального закона от 03.08.2018 № 342-ФЗ «О внесении изменений в Градостроительный кодекс Российской Федерации и отдельные законодательные акты Российской Федерации».

#### **Статья 59. Градостроительные регламенты в санитарно-защитных зонах**

1. Градостроительные регламенты в санитарно-защитных зонах определяются в соответствии с федеральными законами, а также принимаемыми в соответствии с ними иными нормативными правовыми актами Российской Федерации, законами и иными нормативными правовыми актами субъектов Российской Федерации.

2. На территории городского поселения Белоярский действуют санитарно-защитные зоны, сведения о которых внесены в Единый государственный реестр недвижимости в установленном законом порядке, либо зоны, считающиеся установленными в соответствии с требованиями ч.8 ст. 26 Федерального закона от 03.08.2018 № 342-ФЗ «О внесении изменений в Градостроительный кодекс Российской Федерации и отдельные законодательные акты Российской Федерации».

#### **Статья 60. Градостроительные регламенты в охранных зонах**

1. В целях обеспечения нормальных условий эксплуатации объектов инженерной, транспортной и иной инфраструктуры, исключения возможности их повреждения устанавливаются охранные зоны таких объектов.

2. Охранные зоны на территории городского поселения Белоярский определены от следующих видов объектов:

- 1) линии электропередач;
- 2) автомобильные дороги – в виде придорожных полос;
- 3) магистральные трубопроводы;
- 4) газораспределительные сети;
- 5) линии связи.

3. Землепользование и застройка в охранных зонах указанных объектов регламентируется:

1) для линий электропередач – Постановлением Правительства РФ от 24.02.2009 № 160 «О порядке установления охранных зон объектов электросетевого хозяйства и особых условий использования земельных участков, расположенных в границах таких зон»;

2) для придорожных полос автомобильных дорог – Федеральным законом от 08.11.2007 № 257-ФЗ «Об автомобильных дорогах и о дорожной деятельности в Российской Федерации и о внесении изменений в отдельные законодательные акты Российской Федерации» и Постановлением Правительства Ханты-Мансийского автономного округа – Югры от 10.02.2012 № 53-п «О порядке установления и использования придорожных полос автомобильных дорог регионального или межмуниципального значения в Ханты-Мансийском автономном округе – Югре»;

3) для магистральных трубопроводов – Правилами охраны магистральных трубопроводов, утвержденными Постановлением Госгортехнадзора России от 22.04.1992 № 9;

4) для газораспределительных сетей – Правилами охраны газораспределительных сетей, утвержденными постановлением Правительства РФ от 20.11.2000 № 878;

5) для линий связи – Правилами охраны линий и сооружений связи Российской Федерации, утвержденными Постановлением Правительства Российской Федерации от 09.06.1995 № 578.

4. Требования к использованию территорий в границах зон, указанных в п. 2 настоящей статьи, применяются к зонам, сведения о которых внесены в Единый государственный реестр недвижимости в установленном законом порядке либо считающимся установленными в соответствии с требованиями ч.8 ст. 26 Федерального

закона от 03.08.2018 № 342-ФЗ «О внесении изменений в Градостроительный кодекс Российской Федерации и отдельные законодательные акты Российской Федерации».

### **Статья 61. Градостроительные регламенты в приаэродромной территории**

1. Приаэродромная территория устанавливается в целях обеспечения безопасности полетов воздушных судов, перспективного развития аэродрома и исключения негативного воздействия оборудования аэродрома и полетов воздушных судов на здоровье человека и окружающую среду в соответствии с Воздушным кодексом РФ, земельным законодательством, законодательством о градостроительной деятельности с учетом требований законодательства в области обеспечения санитарно-эпидемиологического благополучия населения.

2. На территории городского поселения Белоярский приаэродромная территория установлена от аэродрома Белоярский в составе 7 подзон:

1) первая подзона, в которой запрещается размещать объекты, не предназначенные для организации и обслуживания воздушного движения и воздушных перевозок, обеспечения взлета, посадки, руления и стоянки воздушных судов;

2) вторая подзона, в которой запрещается размещать объекты, не предназначенные для обслуживания пассажиров и обработки багажа, грузов и почты, обслуживания воздушных судов, хранения авиационного топлива и заправки воздушных судов, обеспечения энергоснабжения, а также объекты, не относящиеся к инфраструктуре аэропорта;

3) третья подзона, в которой запрещается размещать объекты, функциональное назначение которых не требует их размещения вблизи взлетно-посадочной полосы, высота которых превышает поверхность захода на посадку, поверхность взлета, переходную поверхность, внутреннюю горизонтальную поверхность, коническую поверхность, внешнюю горизонтальную поверхность. Ограничения не распространяются на земельные участки и (или) расположенные на них объекты недвижимости, параметры и характеристики застройки или использование которых не создают помех для пролетов воздушных судов, маркированы, светоограждены и учтены в соответствии с ФАП-262, что подтверждается аэронавигационным обоснованием, летной проверкой и наличием согласования в соответствии с Воздушным кодексом РФ;

4) четвертая подзона, в которой запрещается размещать объекты, создающие помехи в работе наземных объектов средств и систем обслуживания воздушного движения, навигации, посадки и связи, предназначенных для организации воздушного движения и расположенных вне первой подзоны. В границах зоны действуют следующие ограничения:

а) запрет на размещение на всей территории четвертой подзоны стационарных передающих радиотехнических объектов (далее – ПРТО) с используемыми частотами, функциональное назначение которых не соответствует условиям использования полос радиочастот в РФ;

б) запрет на размещение на всей территории четвертой подзоны стационарных ПРТО с используемой частотой 387 кГц, 75 МГц, 785 кГц, 335 МГц, 1001 МГц, 110,3 МГц, 1215-1279 МГц, 120,9 МГц, 118,1 МГц, 121,5 МГц, 129,0 МГц, 131,8 МГц, 118,7 МГц, не прошедших экспертизу на совместимость с действующими средствами РТОП и авиационной электросвязи аэродрома Белоярский;

в) запрет на размещение на всей территории четвертой подзоны стационарных ПРТО мощностью свыше 250 Вт не прошедших экспертизу на совместимость с действующими средствами РТОП и авиационной электросвязи аэродрома Белоярский;

г) запрет на размещение, строительство и сооружение объектов капитального строительства, временных объектов, объектов инженерной подготовки, линейных объектов, размещение машин и механизмов, превышающих высотные ограничения, установленные в объединенной зоне ограничения застройки по высоте в составе

четвертой подзоны, не прошедших экспертизу на совместимость с действующими средствами РТОП и авиационной электросвязи аэродрома Белоярский;

д) запрет на установку ветряных турбин абсолютной высотой 76,47 м и выше с учетом лопастей в верхнем положении на территории объединенной зоны ограничения застройки по высоте в составе четвертой подзоны;

е) запрет на размещение, строительство и сооружение в зоне ограничения застройки для исключения промышленных помех в составе четвертой подзоны воздушных высоковольтных линий электропередач с напряжением от 1000 В, трансформаторных подстанций, промышленных электроустановок, сооружений, имеющих значительные металлические массы, к которым относятся: металлические мосты, проволочные ограждения, промышленные и другие крупные строения, не прошедших экспертизу на совместимость с действующими средствами РТОП и авиационной электросвязи аэродрома Белоярский;

ж) ограничения не распространяются на земельные участки и (или) расположенные на них объекты недвижимости, параметры и характеристики застройки или использование которых не создают помех в работе наземных объектов средств и систем обслуживания воздушного движения, навигации, посадки и связи, предназначенных для организации воздушного движения, что подтверждается летной проверкой и наличием согласования в соответствии с Воздушным кодексом РФ и(или) Федеральным законом от 01.07.2017 №135-ФЗ «О внесении изменений в отдельные законодательные акты Российской Федерации в части совершенствования порядка установления и использования приаэродромной территории и санитарно-защитной зоны».

5) пятая подзона, в которой:

а) запрещается размещать магистральные газопроводы и другие опасные производственные объекты, из которых возможен выброс или утечка газа в атмосферу;

б) устанавливаются ограничения по размещению опасных производственных объектов 1-2 классов опасности согласно федеральному закону от 21.07.1997 № 116-ФЗ «О промышленной безопасности опасных производственных объектов», функционирование которых может повлиять на безопасность полетов воздушных судов;

б) шестая подзона, в которой запрещается размещать объекты, способствующие привлечению и массовому скоплению птиц, в том числе полигоны твердых коммунальных отходов, скотобоен, ферм, скотомогильников, мусоросжигательных и мусороперерабатывающих заводов, объектов сортировки мусора, рыбных хозяйств;

7) седьмая подзона, в которой ввиду превышения уровня шумового, электромагнитного воздействий, концентраций загрязняющих веществ в атмосферном воздухе не допускается использование земельных участков в целях размещения жилой застройки, объектов образовательного и медицинского назначения, спортивных сооружений открытого типа, организаций отдыха детей и их оздоровления, зон рекреационного назначения и для ведения садоводства. В соответствии с пп. 5 п. 7 ст. 4 Федерального закона от 01.07.2017 №135 ФЗ «О внесении изменений в отдельные законодательные акты Российской Федерации в части совершенствования порядка установления и использования приаэродромной территории и санитарно-защитной зоны», ограничения использования земельных участков и(или) расположенных на них объектов недвижимости и осуществления экономической и иной деятельности, установленные в седьмой подзоне приаэродромной территории, не применяются в отношении земельных участков и(или) расположенных на них объектов недвижимости, права на которые возникли у граждан или юридических лиц до дня вступления в силу указанного федерального закона.

3. Порядок использования территорий в границах приаэродромной территории определяется Воздушным кодексом Российской Федерации и приказом Федерального агентства воздушного транспорта от № 1533-П от 17.12.2020 «Об установлении приаэродромной территории аэродрома Белоярский».

4. Требования к использованию территорий в границах приаэродромной территории аэродрома Белоярский вступают в силу после установления приаэродромной территории в порядке, предусмотренном Воздушным кодексом Российской Федерации.

#### **Статья 62. Градостроительные регламенты в зонах санитарных разрывов (минимальных расстояний)**

1. Санитарные разрывы (минимальные расстояния) устанавливаются в целях защиты населения от источников негативного воздействия, для которых не требуется разработка проектов санитарно-защитных зон.

2. Санитарные разрывы (минимальные расстояния) на территории городского поселения Белоярский определены от следующих видов объектов:

- 1) магистральные трубопроводы;
- 2) газораспределительные сети.

3. Землепользование и застройка в санитарных разрывах (минимальных расстояниях) указанных объектов регламентируется:

1) для магистральных трубопроводов – СП 36.13330.2012 Магистральные трубопроводы. Актуализированная редакция СНиП 2.05.06-85\*;

2) для газораспределительных сетей – СП 62.13330.2011 Газораспределительные системы. Актуализированная редакция СНиП 42-01-2002;

4. Требования к использованию территорий в границах зон, указанных в п. 2 настоящей статьи, применяются к зонам, сведения о которых внесены в Единый государственный реестр недвижимости в установленном законом порядке либо считающимся установленными в соответствии с требованиями ч.8 ст. 26 Федерального закона от 03.08.2018 № 342-ФЗ «О внесении изменений в Градостроительный кодекс Российской Федерации и отдельные законодательные акты Российской Федерации».

#### **Статья 63. Градостроительные регламенты в зонах охраны объектов культурного наследия**

1. На территории городского поселения Белоярский расположено 11 выявленных объектов археологического наследия.

2. Режим использования земель в границах зон охраны объектов культурного наследия включает:

1) ограничение хозяйственной деятельности, необходимое для обеспечения сохранности объекта культурного наследия, а также регулирование проведения работ по озеленению;

2) сохранение исторически сложившихся границ земельных участков, в том числе ограничение их изменения при проведении землеустройства, а также разделения земельных участков;

3) сохранение гидрогеологических и экологических условий, необходимых для обеспечения сохранности объекта культурного наследия;

4) благоустройство территории охранной зоны, направленное на сохранение, использование и популяризацию объекта культурного наследия, а также на сохранение и восстановление градостроительных (планировочных, типологических, масштабных) характеристик его историко-градостроительной и природной среды.

3. Порядок использования территорий в охранных зонах объектов культурного наследия регулируется Федеральным законом от 25.06.2002 № 73-ФЗ «Об объектах культурного наследия (памятниках истории и культуры) народов Российской Федерации», а также словами «Постановлением Правительства Российской Федерации от 12 сентября 2015 года № 972 «Об утверждении Положения о зонах охраны объектов культурного наследия памятников истории и культуры) народов Российской Федерации и о признании утратившими силу отдельных положений нормативных правовых актов правительства Российской Федерации». В настоящий момент границы охранных зон объектов

археологического наследия на территории городского поселения Белоярский не определены.

4. Положения данной статьи не применяются до определения вышеуказанных зон и внесения сведений о них в Единый государственный реестр недвижимости в установленном законом порядке.

#### **Статья 64. Градостроительные регламенты охранных зон памятников природы**

1. На территории городского поселения Белоярский расположен 1 памятник природы – «Система озер Ун-Новыйинклор, Ай-Новыйинклор».

2. Режим использования земель в границах охранных зон памятника включает запрет на:

- 1) предоставление земельных участков для целей, не связанных с функционированием памятника природы;
- 2) изыскательские работы и добыча полезных ископаемых (песка и др.);
- 3) прокладку дорог, трубопроводов и других коммуникаций;
- 4) строительство, не относящееся к функционированию памятника природы;
- 5) все виды мелиоративных работ;
- 6) все виды рубок леса (допускаются выборочные рубки по согласованию с уполномоченным органом в области охраны окружающей среды);
- 7) применение любых ядохимикатов, химических уходов за лесом;
- 8) загрязнение, захламление территории, складирование и захоронение любых отходов;
- 9) проезд и стоянку автотранспорта вне дорог;
- 10) разорение гнезд, нор, дупел и т.п.

3. Порядок использования территорий в охранный зоне памятника природы регулируется Постановлением Правительства Ханты-Мансийского автономного округа – Югры от 08.08.2007 № 196-п «О памятнике природы регионального значения «Системы озёр Ун-Новыйинклор, Ай-Новыйинклор».